2000 lira

SUPERMEN

SUPER SERİ

CİLT 17

B YAYINLARI

194 SAYFA

33

Türkiye'de yayın hakkı B YAYINLARI na aittir.
(BİLKA-Bilim Kültür Araştırma, Yayıncılık Ltd.Şti.)

İLKEL YARATIK SOLO

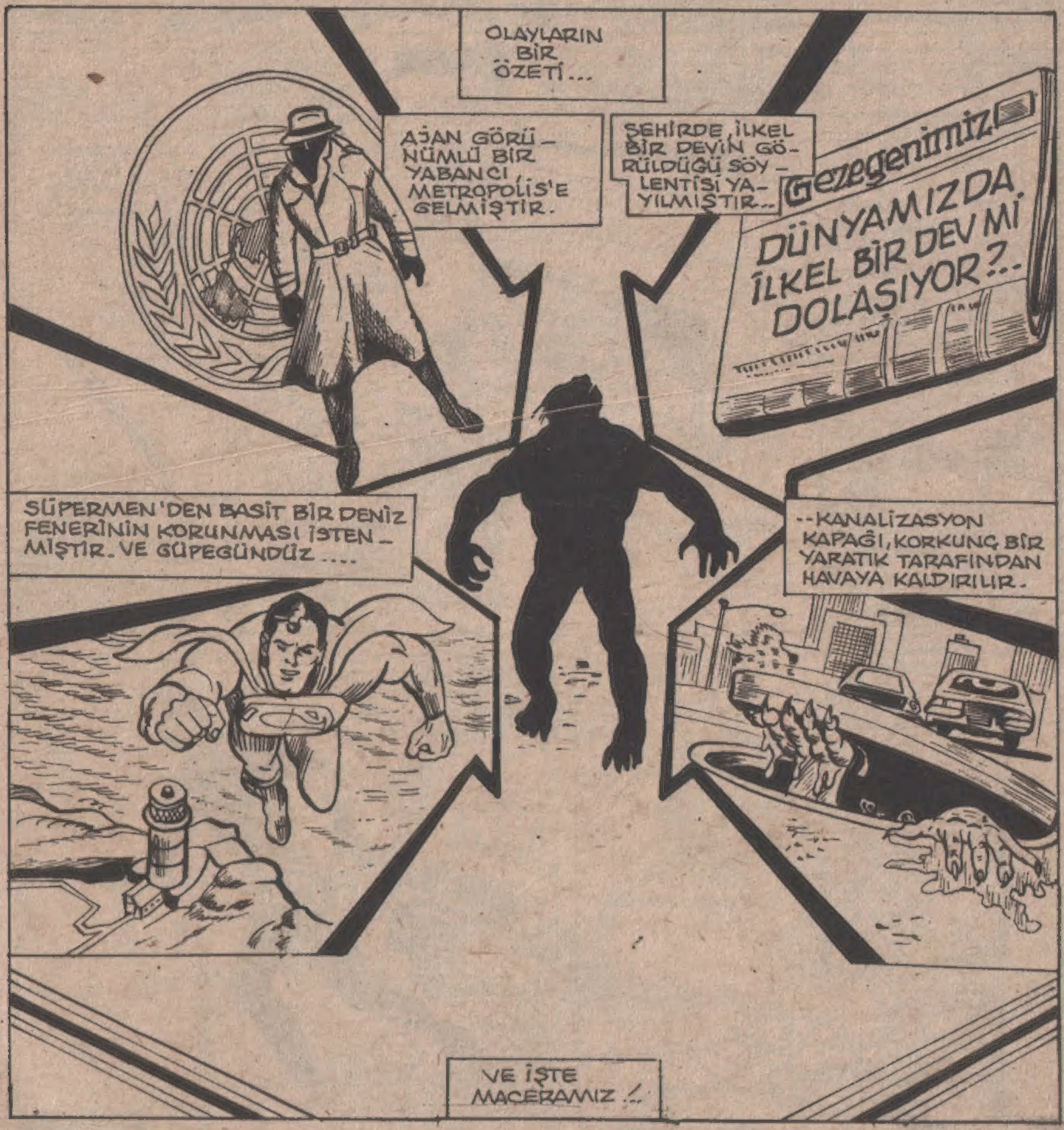

ŞİMDİ OLAYLARI SIRASINA GÖRE ANLATMAYA BAŞLAYACAĞIZ ...

AJAN GÖRÜNÜMLÜ YABANCI ... ONA BİRLEŞMİŞ MİLLETLERDEN GELDİ DİYEMEYECEĞİZ ...

BİRLEŞMİŞ MİLLETLERİ ÇIKIŞ NOKTASI OLARAK KULLANIR ...

SONUNDA YENİDEN GÖRÜNECEĞİM.

ASIL ÇIKIŞ NOKTASI, BİR ÇÖP KUTUSUDUR.

TAMAM - TEKRAR ORTAYA ÇIKIYORUM.

GİDEREK BÜYÜYORUM. GİÇLENİYORUM ...

TEK TEK ATOMLARIM BİRLEŞİYOR VE BEDENİM ŞEKİLLENİYOR ...

DAĞINIK DÜŞÜNCE SİSTEMİM DE DÜZENE GİRDİ.

BİLDİĞİM TEK ŞEY, ÇOK GİZLİ BİR ŞİFRE TAŞIDIĞIMDIR. O DA "L-A-Ş" HARFLERİYLE ANILIYOR.

AMA NE ANLAMA GELDİĞİNİ BİLMİYORUM.

SANIYORUM Kİ BU ŞİFRE, SINIRSIZ BİR GÜCE GİDEN YOLUN ANAHTARI ...

BU İŞ İÇİN ÖNCE METROPOLİS'E GİTMEM GEREK.

İLK ENGELİM SÜPERMEN ... ÖNCE ONU YOK ETMELİYİM ...

BU OLAY İKİ HAFTA ÖNCE OLMUŞTU.

VE BU ARADA GEÇEN ZAMANLA, ESRARENGİZ YABANCI İLE İLGİLİ BİR ŞEY OLMADI. AMA ÖTE YANDA...

NEREDE ŞU ALLAHIN CEZASI KENT?..

Gazeteniz

DÜNYAMIZDA İLKEL BİR DEV Mİ DOLAŞIYOR?

Bu konu ile ilgili haberimiz

EVİNDE YOK BAY EDGE... BİR SAATE KADAR MUTLAKA GELİR. ENDİŞELENMEYİN.

ENDİŞELENMEYİM Mİ? SİZ NEDEN SÖZ EDİYORSUNUZ, ALLAHAŞKINA?

BU GAZETENİN SAHİBİYİM BEN BAYAN KONVEY! BU YÜZDEN ENDİŞELİ VE SİNİRLİYİM..!

BEYEFENDİ HENÜZ GAZETEYE TEŞRİF ETMEDİLER Kİ HABERİ ÖĞRENELİM. GAZETE BU KADARCIK HABERLE...

..YETİNEMEZ! EĞER BU GAZETE, YAPACAĞININ EN İYİSİNİ YAPMAZSA...

GTV

BU GAZETEYİ İLK YIRTAN BEN OLURUM.

AMA SİZ, BU GAZETENİN SAHİBİSİNİZ..!

NASIL OLUR?

DÜNYAMIZDA İLKEL BİR DEV Mİ DOLAŞIYOR?

İŞTE BÖYLE OLUR!.. ŞİMDİ DERHAL ÇIKIN VE...

..ONU BANA BULUN! HEM DE DERHAL...

BAYAN KONVEY, KENT'İN, YANİ SÜPERMEN'İN NEREDE OLDUĞUNU NASIL BİLEBİLİRDİ Kİ?..

PROFESÖR MAYLS, GÖKYÜZÜNDE NELER OLDUĞUNU ARAŞTIRMAMIZI İSTEMİŞTİ. HABER BEKLİYORDUR BENDEN.

HER HALDE BEKLEMEM GEREKECEK...

ZİYARETÇİLERİNİZ Mİ VAR PROFESÖR?

SENİNLE TANIŞMAYI HEP İSTİYORDUK SÜPERMEN... SENDEN BİR RİCAMIZ VAR.

PEKİ, SİZLER KİMSİNİZ?

BİZLER ASKERİ GÖREVLİLERİZ!

BİRLEŞMİŞ MİLLETLER GÜVENLİK ÖRGÜTÜ...

BÖYLECE HİKAYENİN BAŞINDAKİ ÜÇÜNCÜ OLAYA GELMİŞ OLDUK.

HABERE GÖRE SABAH SAAT İKİ CİVARI ŞU GÖRDÜ GÜN FENER, DÜŞMAN SALDIRISINA UĞRAYACAKMIŞ...

SALDIRGANLARIN GEMİLERİNİN, 200 MİL AÇIKTA OLDUĞUNU SANIYORUZ.

BU FENERDE ALTIN VE GÜMÜŞLERDEN MEYDANA GELEN BÜYÜK BİR HAZİNE GİZLİ. BUNU ÇALMAK İSTİYORLAR...

ONLARA ENGEL OLMALISIN, SÜPERMEN!..

HİÇBİR ŞEY ANLAMADIM. BU DÜŞMANLARDAN SÖZ EDİLDİĞİNİ HİÇ DUYMAMIŞTIM...

BU İŞTEN PEK BİR ŞEY ANLAMADIM. BİR ŞEYLER GİZLİYORSUNUZ!..

HER ŞEY ULUSAL GÜVENLİK İÇİN...

AÇIK SÖYLEYİN! BU İŞTE BİR GARİPLİK VAR...

YOK, SİZ BU SALDIRI BÖLGESİ HAKKINDA BİR ŞEY SÖYLEMEYECEKSİNİZ...

..BEN DE KENDİM GİDER GÖREBİLİRİM ORAYI...

YA ŞİMDİ DEDİĞİMİZİ YAPMAZSA?..

YOO... ORAYA GİDİP SALDIRGANLARI GÖRÜRSE..

..KENDİLİĞİNDEN, ONLARA ENGEL OLMAYA ÇALIŞACAKTIR...

BÖYLECE HİKAYEMİZİN BAŞINDA GÖSTERMİŞ OLDUĞUMUZ 4. BÖLÜME GELMİŞ OLDUK. SIKIŞIK TRAFİK İÇİNDE DURAN BİR TAKSİ...

SÖYLE LOİS... DOĞRU MU?..

YOKSA YALAN MI?.. KLARK İLE ARANIZDA BİR ŞEYLER VAR VAR MI?.. NE DİYORSUN?
HAYIR LANA. BİRLİKTE OLDUĞUMUZ ZAMAN BİRBİRİMİZDEN SÖZ ETMEYİZ.
ÖNCELERİ KLARK İLE İLİŞKİMİZ İYİ İDİ.. AMA BEN BİTİRDİM BUNU.
SÜPERMEN'İ TANIDIKTAN SONRA KLARK KENT'İ CİDDİYE ALMADIĞIMI FARKETTİM.
ZAVALLI KLARK KENT İSE BANA...
..EVLENME TEKLİFİ YAPMASI GEREKİYOR SANDI. BEN DE BİR ŞART SÜRDÜM. SÜPERMEN OLDUĞUNU BANA GÖSTERİRSE EVET DİYECEKTİM.
AMA ASLINDA ONU BÖYLE REDDETMEMELİYDİM...
YANİ KLARK KENT'İN SÜPERMEN OLABİLECEĞİNİ SANMIYORSUN HA... ÖYLE DEĞİL Mİ?.
ASLA! KLARK KENT'İN DIŞINDA HERKES SÜPERMEN OLABİLİR, BANA KALIRSA...
AMA KLARK'I BİLİRSİN İŞTE... UTANGAÇ, YÜZÜNE DİKKATLE BAKINCA SIKILAN BİR ADAMDIR.
AMA SÜPERMEN BANA GÜLÜMSEYİNCE SANKİ ERİYORUM KARŞISINDA.
NEDEN KLARK'I BİRAZ HOŞ GÖRMÜYORSUN?
ASLINDA BUNA İHTİYACI VAR.
NE DERSİN?.. FAREYLE OYNAR GİBİ OYNAMA SEN DE, ZAVALLI KLARK KENT'LE...
LANA... YA BEN AKLIMI KAÇIRIYORUM, YA DA GERÇEKTEN HAVALANIYORUZ...

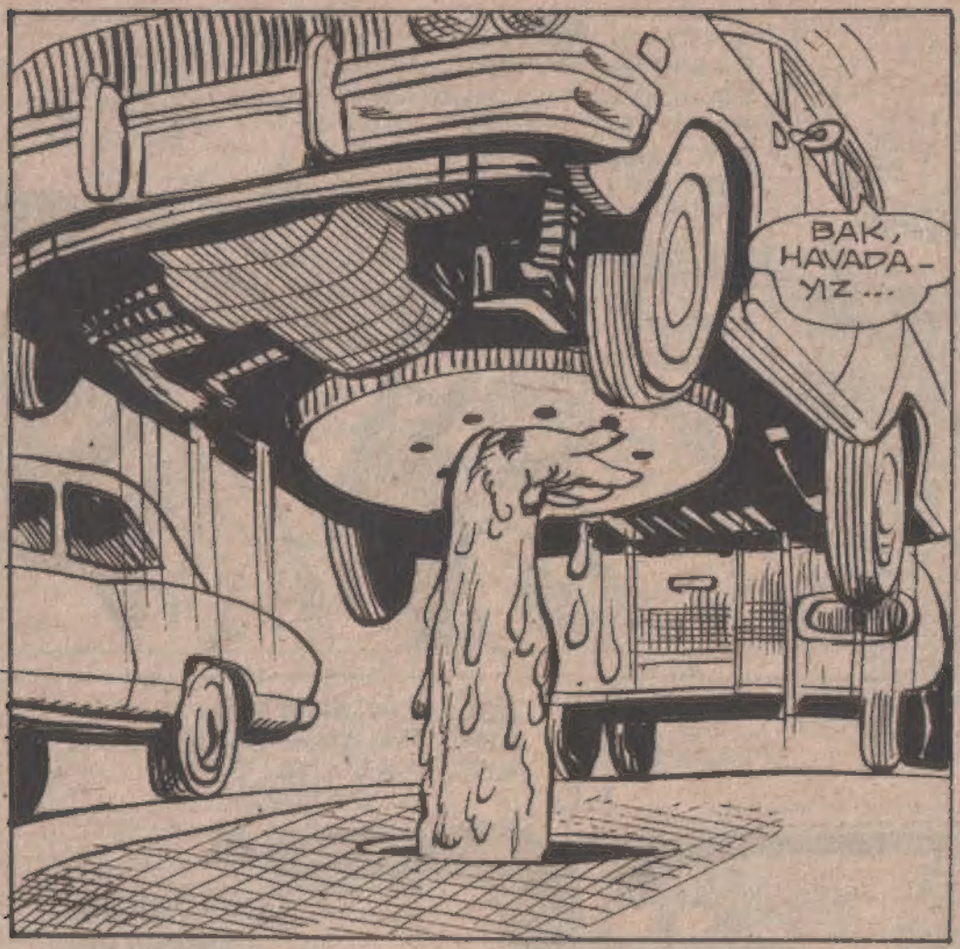
BAK, HAVADAYIZ...

İŞTE O ANDA SÜPERMEN, STÜDYOYA DÖNMEK ÜZERE, HIZLA UÇUYORDU.
OHHO!.. KLARK GENE GECİKECEK GALİBA.
GTV
AŞAĞIDA KÖTÜ BİR ŞEYLER OLUYOR!

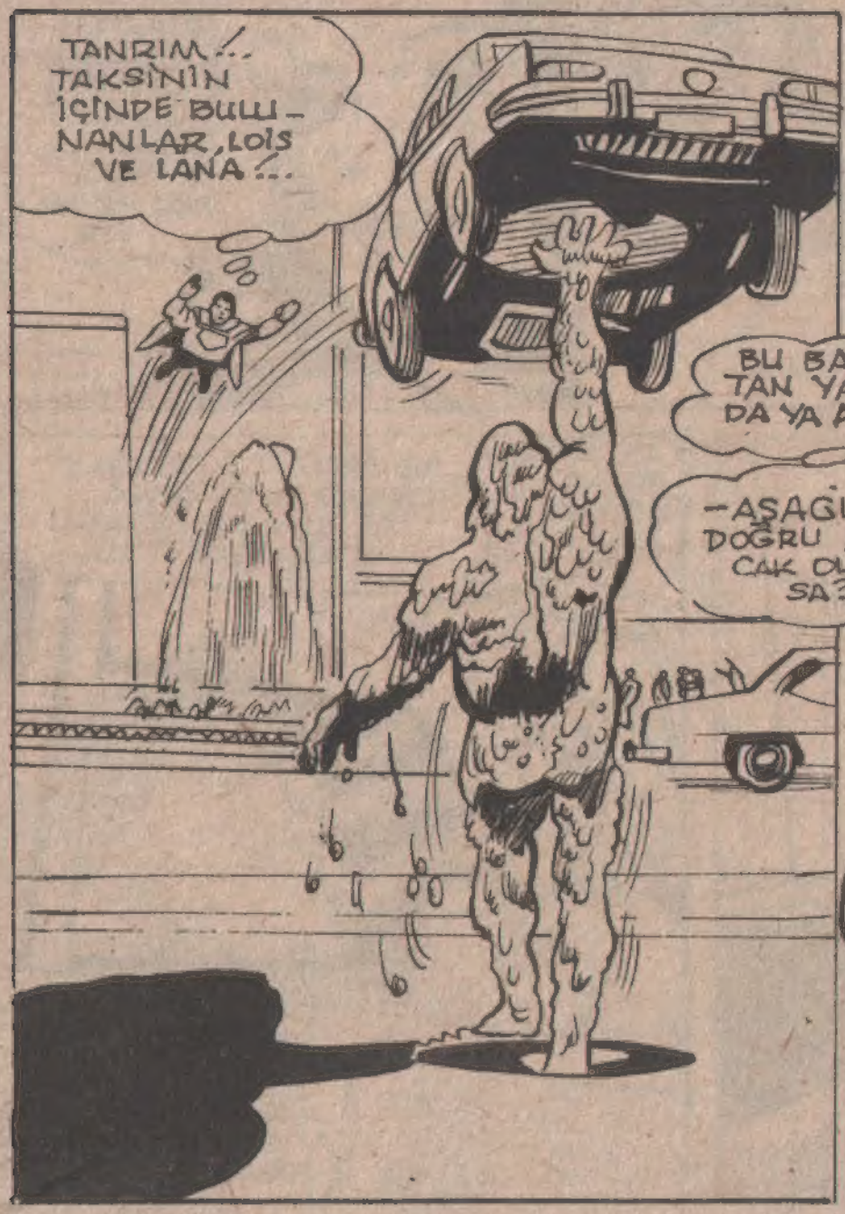
TANRIM!.. TAKSİNİN İÇİNDE BULUNANLAR, LOIS VE LANA?..

PONGG!
BU BALÇIKTAN YARATIK DA YA ARABAYI..
-AŞAĞIYA DOĞRU ATACAK OLURSA?..
ŞİMDİYE DEK BENİ BÖYLE ŞERSEMLETEN İKİ YA DA ÜÇ YARATIK VARDI..
AMA İLKİ BİR YARATIK YOKTU..
BU NE BİÇİM YER BÖYLE?

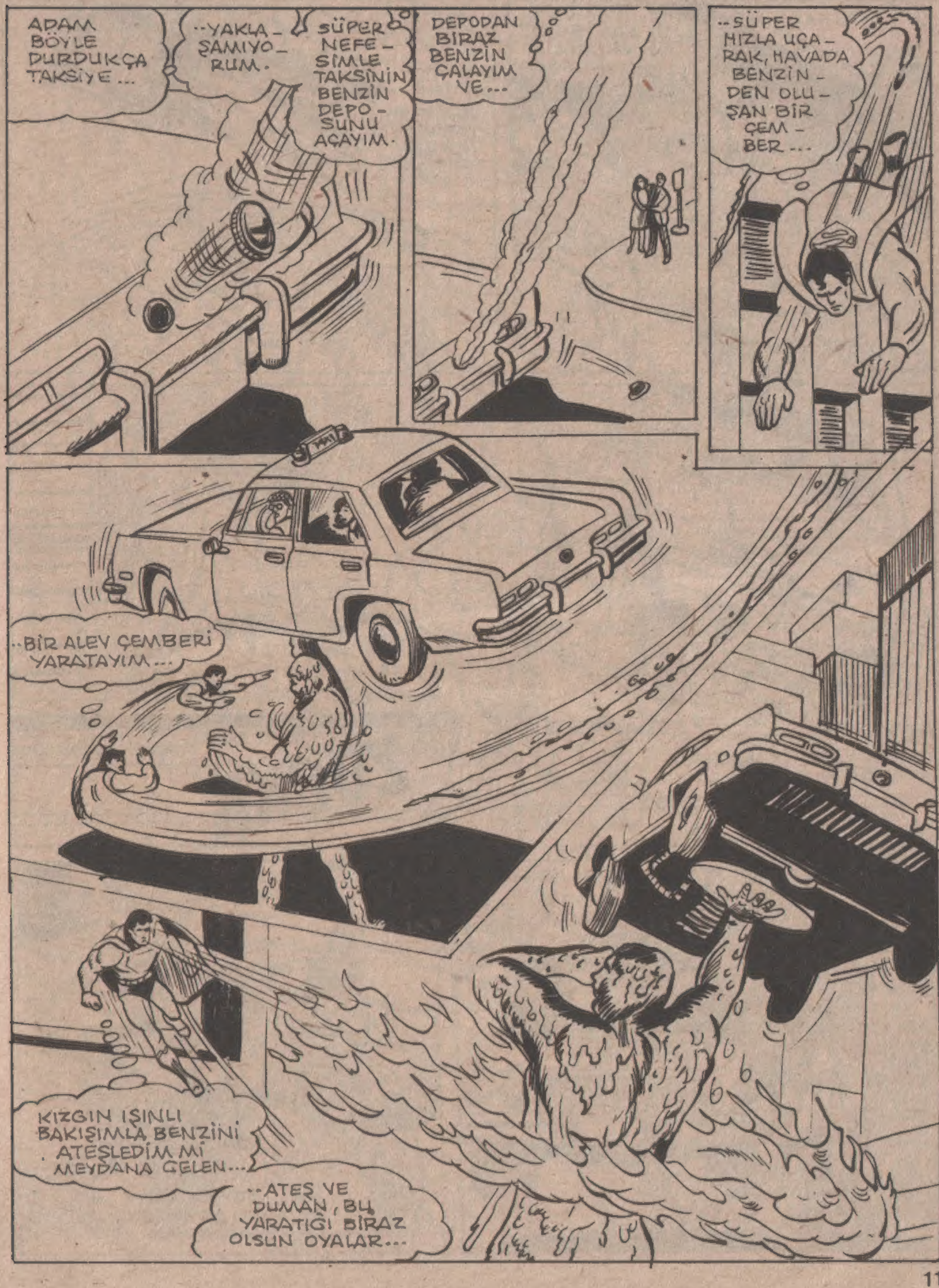
ADAM BÖYLE DURDUKÇA TAKSİYE...
..YAKLAŞAMIYORUM.
SÜPER NEFESİMLE TAKSİNİN BENZİN DEPOSUNU AÇAYIM.
DEPODAN BİRAZ BENZİN ÇALAYIM VE...
..SÜPER HIZLA UÇARAK, HAVADA BENZİNDEN OLUŞAN BİR ÇEMBER...
..BİR ALEV ÇEMBERİ YARATAYIM...
KIZGIN IŞINLI BAKIŞIMLA BENZİNİ ATEŞLEDİM Mİ MEYDANA GELEN...
..ATEŞ VE DUMAN, BU YARATIĞI BİRAZ OLSUN OYALAR...

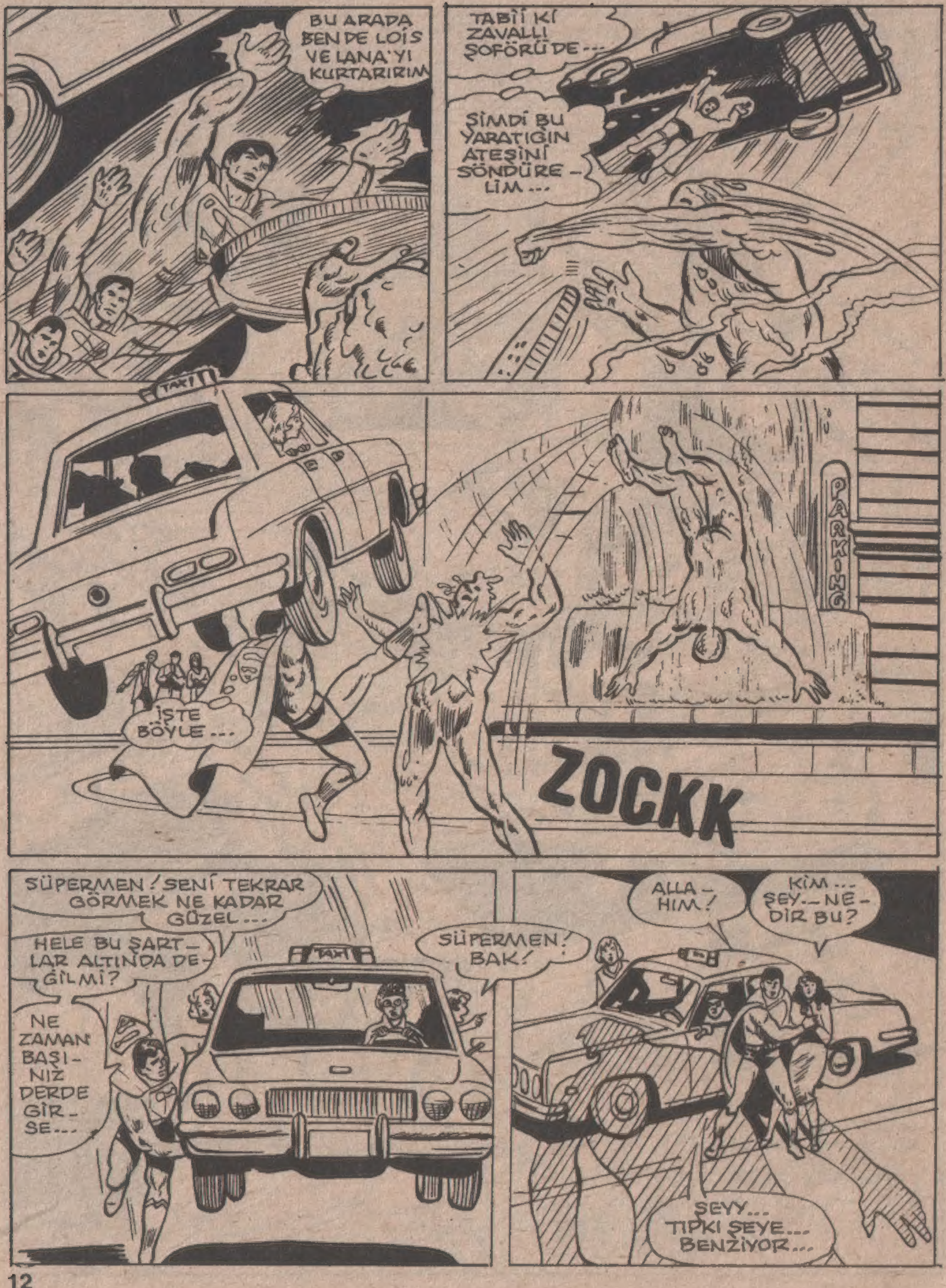
BU ARADA BEN DE LOIS VE LANA'YI KURTARIRIM
TABİİ Kİ ZAVALLI ŞOFÖRÜ DE...
ŞİMDİ BU YARATIĞIN ATEŞİNİ SÖNDÜRE-LİM...
TAXI
İŞTE BÖYLE...
PARK-ING
ZOCKK
SÜPERMEN! SENİ TEKRAR GÖRMEK NE KADAR GÜZEL...
HELE BU ŞART-LAR ALTINDA DE-ĞİLMİ?
NE ZAMAN BAŞI-NIZ DERDE GİR-SE...
TAXI
SÜPERMEN! BAK!
ALLA-HIM!
KİM... ŞEY--NE-DİR BU?
ŞEYY... TIPKI ŞEYE... BENZİYOR...

SOLO MORASSO!..
BU GERÇEK OLAMAZ! SON YAPTIĞIM SAVAŞTAN SONRA ONU AYA HAPSETMİŞTİM
AMA YANILMIYORUM. BU, SOLO!
DÜŞÜN SÜPERMEN! SOLO'NUN NASIL OLUŞTUĞUNU DÜŞÜN. BATAKLIKTAKİ BİRİKİNTİLERİN NASIL BİR İSKELET OLUŞTURDUĞUNU DÜŞÜN...
SONRA BU TEHLİKELİ BEDENİN, YILLARCA ORADA ÖYLECE KALDIĞINI HATIRLA...
DAHA SONRA GÜNEŞ IŞINLARININ BATAKLIĞA YANSIDIĞINDA BİR REAKSİYON GERÇEKLEŞİP, İSKELETİN NASIL HAYAT BULDUĞUNU VE SOLO'NUN OLUŞTUĞUNU HATIRLA...
BU OLAYLAR, DÜNYAYA PARALEL, DÜNYANIN İKİZİ 2. DÜNYADA OLMUŞTUR...
DÜŞÜN SÜPERMEN VE HATIRLA...
BU, DİĞERİNDEN BİRAZ FARKLI GÖRÜNÜYOR. YENİ BİR YARATIK OLMALI BU!.. SANKİ BU DÜNYAYA AİT GİBİ...
ONUN BURADA DOĞMUŞ OLMASI LAZIM. AMAN NASIL
BURADA HİÇ BİR BATAKLIĞ YOK Kİ...
ÜSTELİK HANGİ REAKSİYON OLUŞTU Kİ BU DA ÖTEKİ GİBİ ORTAYA ÇIKTI?..
SENİ UÇAN MİNİK ADAM!

SEN SOLO MORASSO-YA KÖTÜLÜK YAPMAK, DEĞİL Mİ?.
SOLO SENİ YAKALAYACAK.
TANRIM! EN AZINDAN ASLI KADAR GÜÇLÜ... BELKİ DAHA DA FAZLA OLACAK
BRAAM
BU DA KENDİNE SOLO MORASSO, DİYOR...
MUTLAKA İKİSİ ARASINDA BİR İLİŞKİ OLMALI...
AMA NASIL BİR İLİŞKİ?..BUNU ÇÖZEMEDİM.
ŞİMDİ BUNLARI BİR YANA BIRAKIP BAŞIMIN ÇARESİNE BAKMALIYIM.
O DA NE? BENİ PELERİNİMDEN YAKALADI.
SOLO, ONA NEDEN KÖTÜLÜK ETTİĞİNİ BİLMİYOR. AMA...
..BUNA İZİN VERMEYECEK BİR DAHA...

SEN VAR ESKİ-DEN, SOLO'YA OYUN YAPMAK-
AMA BU SEFER YOK ÖYLE ŞANSLI OLMAK..!
İLK SOLO'YA GÖRE SEN BELKİ DAHA GÜÇLÜ, DAHA KUVVETLİ...
..AMA SOLO, SE-NİN İŞİNİ BİTİRECEK! YENİ SOLO, ÇOK DAHA GÜÇLÜ...
SÜPER BİR DEVİ HAKLAMAK, ÖYLE BASİT BİR İŞ DEĞİLDİR, SÜPER..'E!..
SEN GERÇEK SOLO OLMADI-Ğ.NA GÖRE...
WAPP
AARGH! SENİ KÖ-PEK SENİ! BİR DAHAVU-RAMAYACAK-SIN BANA.
HİÇBİR ZAMAN!
PELERİNİMİ BIRAKTIRMA-MIYIM-
KIZGIN IŞINLI BAKIŞLARIMI KULLANSAM İYİ OLACAK.
DİKKAT SÜPERMEN..!
KORKUNÇ BİR ÖFKEYLE SÜPER-MEN'İ KAFASININ ÜZERİNDE ÇEVİRMEYE BAŞLAMIŞTI, SOLO...

AAAH! ELİM! ELİM!.. YANIYO_ RUM!
YANDIM!
İŞTE BU KADAR... HARİKA!..
AMA DENGEMİ KURAMI _ YORUM.
KRAAASCH
SANKİ DÜNYADAN UZAYA DOĞRU...

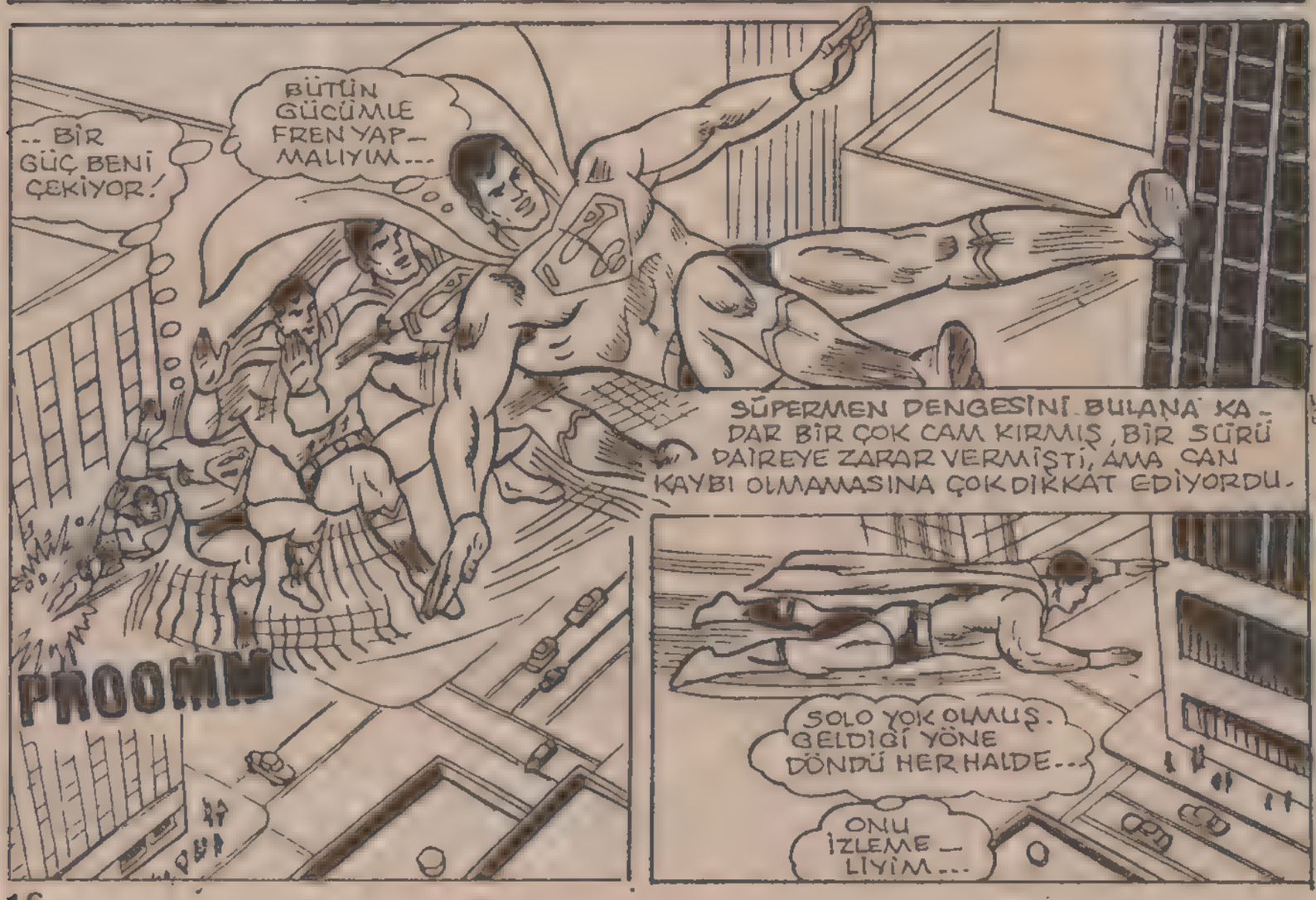
.. BİR GÜÇ BENİ ÇEKİYOR!
BÜTÜN GÜCÜMLE FREN YAP_ MALIYIM...
PROOMM
SÜPERMEN DENGESİNİ BULANA KA_ DAR BİR ÇOK CAM KIRMIŞ, BİR SÜRÜ DAİREYE ZARAR VERMİŞTİ, AMA CAN KAYBI OLMAMASINA ÇOK DİKKAT EDİYORDU.
SOLO YOK OLMUŞ. GELDİĞİ YÖNE DÖNDÜ HERHALDE...
ONU İZLEME _ LİYİM...

AMA NE YAZIK Kİ HİÇ ZAMANIM YOK. DERHAL...
..KLARK KENT OLARAK İŞİME DÖNMELİYİM.
GTV
HEMEN SONRA.
NEE?.. SÜPERMEN'LE DEV YARATIK ARASINDAKİ SAVAŞI MI İZLİYORDUN? BUNU BİLSEYDİM...
SENİN HAKKINDA SÖYLEDİKLERİMİ SÖYLEMEZDİM...
AMA YAZIK Kİ HİÇBİR RESİM ÇEKEMEDİM.
ÜZÜLMEYİN... BEN BİR FİLM ÇEKTİM...
LOİS BÜYÜK BİR PANİK İÇİNDEYDİ. AMA BEN, HER ZAMAN YANIMDA TAŞIDIĞIM MAKİNE SAYESİNDE AYIN FİLMİNİ ELİMDE TUTUYORUM.
LANA... HARİKA BİR İNSANSIN SEN...
BİZ DÖRT DÖRTLÜK BİR EKİBİZ KLARK
LANA İLE BİRARAYA GELİNCE YAPAMAYACAĞIMIZ ŞEY YOKTUR.
BUNU KUTLAMALIYIZ!..
AH KLARK. BUNU NASIL SÖYLERSİN?
BUGÜN ÖĞLEN...
LANA... NEFİS YEMEKLERİ OLAN, UFAK, ŞİRİN BİR FRANSIZ LOKANTASI BİLİYORUM.
ALLAH KAHRETSİN! HER ŞEYİ MAHVETTİ.
TEKLİFİNİ REDDETTİĞİM İÇİN KLARK'TAN ÖZÜR DİLEYECEKTİM...
AMA BEN YAPACAĞIMI BİLİRİM. HADİ BAKALIM KÜÇÜK HANIM GÖRÜRSÜN SEN!..

METROPOLİS DE DİĞER TÜM ŞEHİR - LER GİBİ GECENİN KA - RANLIĞINA GÖMÜL - MÜŞTÜ. BAZI IŞIKLAR SÖNDÜ, GÜ - RÜLTÜLER YOK OLDU. VE UZAKTAKİ CADDELER - DEN GELEN SESLER DIŞINDA YAŞAM, TA - MAMEN DURDU...

BU CADDELERİN ALTINDA İSE SOLO MORASSA DOLAŞMAK - TAYDI...

ARTIK SOLO, O UÇAN ADAMI NASIL ÖL - DÜRECEĞİNİ BİLİYOR.

ASLINDA SOLO, İNANILMAZ BİR ŞEY YAPIYORDU...

DÜŞÜNÜYORDU...

SOLO ADAMI YAKALA - DIĞIN - DA...

...ADAM BİR ŞEYİ ANLA - DI. BU SOLO, ÖTEKİ SOLO DEĞİLDİ...

"İLK SOLO, UÇAN ADAM'LA SAVA - ŞIYORDU. SAVAŞ NASIL BİTTİ BEN BİLMEM. BİR TEK ŞEY KALMIŞ AKLIMDA... SOLO, BU ADAMA YENİK DÜŞMÜŞTÜ...

"AMA SOLO BİR ŞEYİN FAR - KINDA..."

SOLO UÇAMIYOR. BU ADAM İSE HAVADA UÇUYOR. HIZLA UÇUYOR.

SOLO ŞİMDİ İLK SOLO GİBİ GİYİNE - CEK...

SONRA DA UÇAN ADAM'I YAKALAYA - CAK...

BİR BUÇUK SAAT SONRA KAHRAMANI - MIZ SÜPERMEN, STÜDYODAKİ GÖRE - VİNİ BİTİRMİŞ, SOLO'YU ARIYORDU...

TAMAM... GÖRÜYORUM ONU... KANA - LİZASYONUN İÇİNDE...

ONU AŞAĞIDA YAKALAMAK İSTEMİYORUM. HAVADA ÇOK İLGİNÇ NUMARALARIM VAR.

BU YÜZDEN TEKRAR...

MORASSO!.. İŞTE BURADAYIM! HADİ GELSENE!..TIPKI İLK SOLO'YA BENZEMİŞSİN.—
EVET UÇAN ADAM. TIPKI BEN İLK SOLO'YA BENZEMEK BEN...

ŞİMDİ SENİ DÖVMEK!
OFF! BİR SÜRÜ UÇAN ADAM VAR. HİÇBİRİNE VURAMAMAK BEN...
ELBETTE... BENİM SÜPER HIZIMA ERİŞMEN MÜMKÜN DEĞİL...
SÖYLEDİKLERİNE BAKILIRSA....

..İLK SOLO'NUN VARLIĞINDAN HABERİ VAR.
DEMEK HAKLIYMIŞIM. BU İKİSİ HAKKINDAKİ TEORİM DOĞRU. ARALARINDA BİR İLİŞKİ VAR.
NEDEN KANALİZASYONA GİZLENDİN SOLO? BENDEN KORKUYOR MUYDUN?

SOLO KİMSEDEN KORKMAZ! SOLO GİZLENMEDİ. SOLO ZATEN ORADA YAŞIYOR.
İLK SOLO DA BATAKLIKTA YAŞIYORDU...

DEMEK Kİ BU SOLO DA DİĞERİ GİBİ AYNI İLKEL YAPIYA SAHİP BİR YARATIK...
METROPOLİS'TE BATAKLIK OLMADIĞI İÇİN KANALDA YAŞIYOR.
"İLKEL DAVRANIŞLAR, YA DA İLKEL DÜŞÜNCELER, ÇOK ÇOK ESKİ BİR IRKA ÖZGÜDÜR. EVRENDE NERDEYSE ÖRNEĞİ KALMAMIŞTIR.."

"KANALİZASYONLAR, MORASSO İÇİN BATAKLIK GÖREVİNİ GÖRÜYORLAR..."

"KİMYASAL AÇIDAN, KANALİZASYON VE BATAKLIKTAKİ BİLEŞİKLERİN HEPSİ, BİRBİRİNİN AYNI..."

BU SOLO'NUN KANALİZASYONDAN ÇOK, PROTOPLAZMASI, BATAKLIKTA YAŞAMAYA ELVERİŞLİ.

NASIL OLUYOR DA BU YAPIYI DEĞİŞTİRİYOR. SOLO'YU VÜCUDA GETİREN GÜNEŞ IŞINLARI İDİ...

GÜNEŞ IŞINLARI NASIL OLUR DA KANALİZASYONA GİRER?

İYİ BİR SORU DEĞİL Mİ SEVGİLİ OKURLAR?. BUNUN CEVABINI YAKINDA ANLAYACAĞIZ...

SOLO, ANİDEN GARİP BİR IŞIN YAYMAYA BAŞLAMIŞTI. GÜCÜ DE BİRDENBİRE OLAĞANÜSTÜ BİÇİMDE ARTTI...

İNANILMAZ ŞEY! SOLO ANİDEN ÇOK GÜÇLENDİ.

SÜPER YUMRUĞUM BİLE ETKİSİZ KALDI.

İŞTE, PELERİNİMDEN YAKALADI GENE AYNI ŞEYLERİ TEKRAR ETMESİNE İZİN VERMEYECEĞİM!.

SAAT İKİYE GELİYOR!.

SANKİ AZ SORUNUM VARMIŞ GİBİ BİR DE MONİ ADASINDAKİ FENERLE İLGİLENECEĞİM...

SÜPER BAKIŞLARIMLA ADAYA BİR GÖZ ATAYIM.

YETERİNCE SORUNUN OLDUĞUNU MU DÜŞÜNÜYORSUN, SÜPERMEN? İŞTE SANA YENİ BİR SORUN DAHA...

DEV AHTAPOT ŞEKLİNDE BİR AYGIT. DÜŞMANLARA AİT OLABİLİR...

ORAYA MUTLAKA GİTMELİYİM. AMA BU SOLO'YU NE YAPACAĞIM?

SOLO BENİ BIRAKMADAN NASIL GİDERİM?

BU ARADA GİZLİ BİR KİMLİĞE BÜRÜNMÜŞ BİR ADAM, SÜPERMEN'İ İZLEMEKTEYDİ...

BU KEZ SAF DIŞI KALDIN SÜPERMEN. SOLO'NUN GÜCÜNÜ ARTTIRMAM İYİ OLDU...

"ZATEN PRİZMATİK GÜCÜMÜ KULLANARAK KANALİZASYONDAN İÇERİ GÜNEŞ IŞINLARINI SIZDIRAN DA BENDİM..."

SOLO, SÜPERMEN'İ DURDURAMASAYDI, ONU BEN DURDURACAKTIM...

ŞİFRE SÖZCÜK OLAN L-A-S'NİN ANLAMINI BİLEN YALNIZ BENİM

VE İLK İŞİM, SÜPERMEN'İ YOK ETMEK... O OLMAZSA ÜLKENİN EN GİZLİ VE ETKİLİ SİLAHINI ELEGEÇİREBİLİRİM

İŞTE SÜPERMEN...! EZELİ DÜŞMANINI SON KEZ GÖRÜYORSUN.

PARAZİT!..

EVET, BU PARAZİT'TİR. VE BU KEZ PARAZİT, SON NUMARASINI GÖSTERMİŞTİ. FENERİN KUŞATILMASI İLE ASKERİ BİR ŞİFRE OLAN L-A-S'İN İLGİSİ VAR MIYDI?. BÜTÜN BUNLARI GÖRÜP ANLAYACAĞIZ.

AŞAĞIDA KAVGA SÜRMEKTEYDİ. SÜPERMEN HİÇ DE İYİ DEĞİLDİ.
DEV, ONU PELERİNİNDEN YAKALAMIŞ VE YERE YATIRMIŞTI!..
BU, SOLO'YA OYNADIĞI BİR OYUN MUYDU, YOKSA DEV, SÜPERMEN'DEN DAHA MI GÜÇLÜYDÜ?
AMA BU İMKANSIZ!..
APTAL BİRDEV
..DÜNYANIN EN BÜYÜK KAHRAMANINI BÖYLE KOLAYCA YENEBİLECEK GÜÇTE OLUR MUYDU?.
YENİYORMUŞ GİBİ GÖRÜNÜYORSA BUNUN TEK ANLAMI VARDIR... SÜPERMEN, DÜNYANIN EN GÜÇLÜ ADAMI DEĞİLDİR.
BU SONUÇ ÇIKIYOR...
SOLO, SÜPERMEN'DEN DAHA GÜÇLÜ!
ONU SAF DIŞI BIRAKTI.
GÜZEL SOLO!.. PELERİNİ SIK!.. İYİCE SIK!..
SOLUK ALAMASIN! BOĞ ÇABUK, SÜPERMEN'İ...
BU KAVGAYI PARAZİT, HEYECANLA İZLİYORDU:

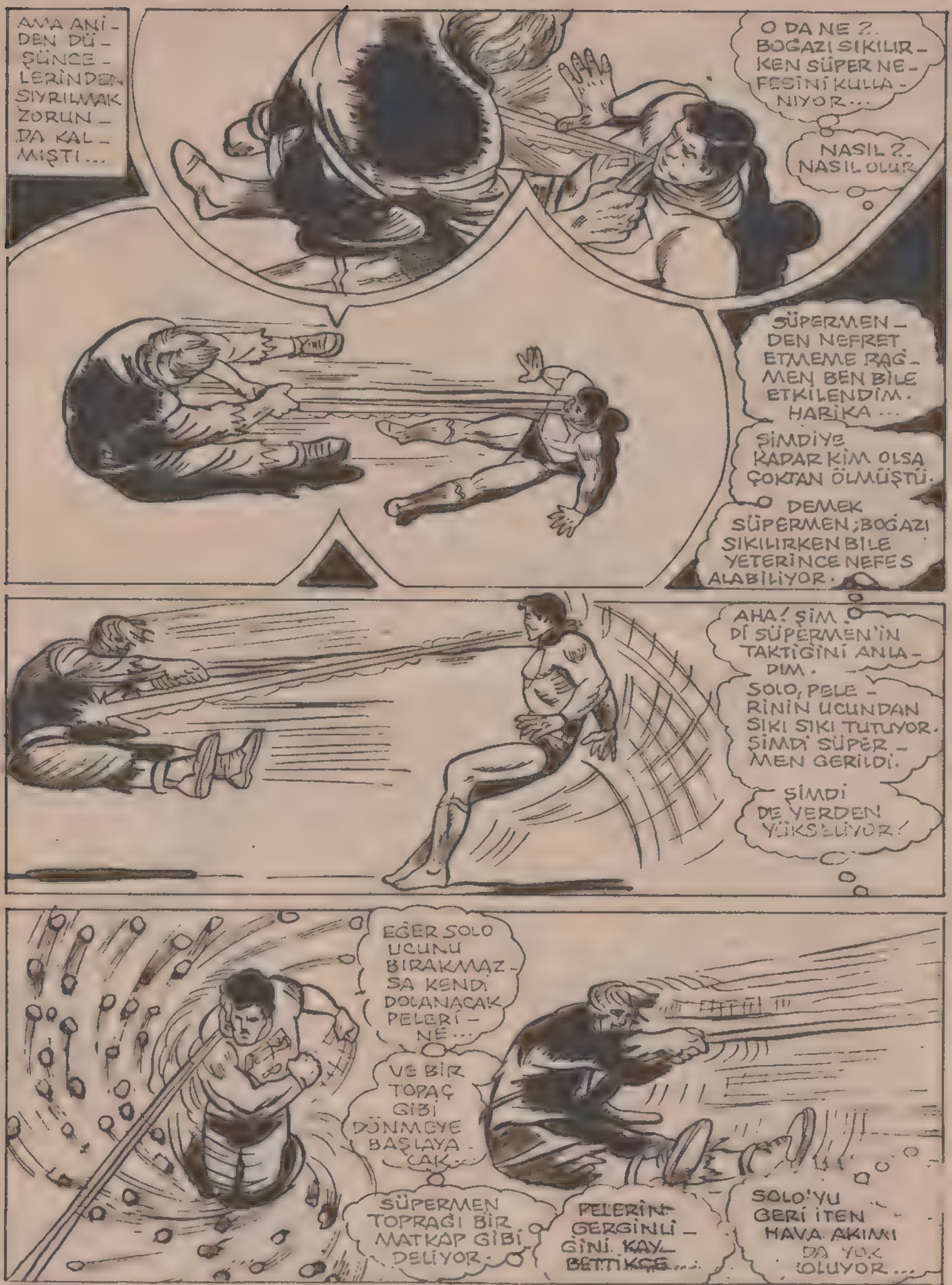
AMA ANİDEN DÜŞÜNCELERİNDEN SIYRILMAK ZORUNDA KALMIŞTI...
O DA NE?. BOĞAZI SIKILIRKEN SÜPER NEFESİNİ KULLANIYOR...
NASIL?. NASIL OLUR
SÜPERMENDEN NEFRET ETMEME RAĞMEN BEN BİLE ETKİLENDİM. HARİKA...
ŞİMDİYE KADAR KİM OLSA ÇOKTAN ÖLMÜŞTÜ.
DEMEK SÜPERMEN; BOĞAZI SIKILIRKEN BİLE YETERİNCE NEFES ALABİLİYOR.
AHA! ŞİMDİ SÜPERMEN'İN TAKTİĞİNİ ANLADIM.
SOLO, PELERİNİN UCUNDAN SIKI SIKI TUTUYOR. ŞİMDİ SÜPERMEN GERİLDİ.
ŞİMDİ DE YERDEN YÜKSELİYOR!
EĞER SOLO UCUNU BIRAKMAZSA KENDİ DOLANACAK PELERİNE...
VE BİR TOPAÇ GİBİ DÖNMEYE BAŞLAYACAK...
SÜPERMEN TOPRAĞI BİR MATKAP GİBİ DELİYOR.
PELERİNİ GERGİNLİĞİNİ KAYBETTİKÇE...
SOLO'YU GERİ İTEN HAVA AKIMI DA YOK OLUYOR...

PELERİN ESKİ ŞEKLİNE DÖNERKEN...

SOLO'YU DA SÜRÜKLÜYOR!

BAWAAM

İŞTE, BEKLENEN YUMRUK...

AŞLINDA GÖRDÜKLERİ, PARAZİT'İN HİÇ DE HOŞUNA GİTMEMİŞTİ...

BU YENİ GÜÇ PRİZMASININ CANI CEHENNEME! SOLO'YU GÜÇLENDİRDİ, AMA GENE SÜPERMEN KAZANDI.

AMA BİR DAKİKA...

BU BİZİM TANIDIĞIMIZ PRİZMANIN YETENEĞİ, BAŞKALARININ GÜCÜNÜ AZALTMAK DEĞİL MİYDİ? OYSA ŞİMDİ, GÜÇLERİ ARTTIRIYOR...

ACABA BU....

HAYIR!.. BU, PRİZMANIN MARİFETİ DEĞİL. GÜÇLERİ YÜKSELTME YETENEĞİNİ KAZANDIĞIMDAN BU YANA...

--BU PRİZMA ÇALIŞMIYOR. SÜPERMENE KARŞI YENİ BİR RAKİP OLARAK, SOLO MORASSO'YU BULDUĞUM ZAMAN ONA...

"...PRİZMATİK BİR IŞIN UYGULADIM DÜŞMANIMI ÖLDÜRMESİ İÇİN..."

YAZIK! KEŞKE SÜPERMEN, BU OLAYIN ARDINDA BENİM OLDUĞUMU ANLASAYDI.

YENİ YETENEĞİMİ BİLMEDİĞİ İÇİN, RAKİBİNİN BİRDEN BİRE GÜÇLENMESİNİN BENİM YETENEĞİM OLDUĞUNU ANLAYAMAMIŞTIR.

BİR YERDE YANLIŞ YAPTIM. BU YANLIŞI BULMALIYIM.

MUTLAKA SÜPERMEN'İN İŞİNİ BİTİRMELİYİM. AMERİKA'NIN EN GÜÇLÜ SİLAHINI...

--ELEGEÇİRMEDEN ÖNCE BU İŞİ BİTİRMEM GEREKİYOR...

PARAZİT'İN KAFASI BU DÜŞÜNCELERLE DOLUYKEN SOLO MORASSO, SÜPER YUMRUKLARIN ETKİSİYLE HAVADA UÇMAKTAYDI. METROPOLİS'E GİTMEKTE OLAN...

--TELEFERİKLERE DOĞRU HAVALANMIŞTI...

SOLO'NUN HAVADAKİ YOLCULUĞU İNANILMAZ BİR RASLANTIYLA NOKTALANDI...

SOLO, TAM KABLOLARIN ARASINA GİRDİĞİ ANDA İKİ VAGON YANYANA GELDİ VE DEV YARATIK, ARADA SIKIŞTI KALDI.

SOLO MORASSO, ÖYLECE KALAKALMIŞTI...

BU SÜPERMEN İÇİN DE İLGİNÇ BİR ŞANS OLMUŞTU...

SOLO'NUN DÖVÜŞÜRKEN AYNI HAREKETLERİ NEDEN TEKRARLADIĞINI ARTIK BİLİYORUM.

ŞİMDİ ONUN İŞİNİ HALLEDECEĞİM

AMA ÖNCE ŞU BİR-KAÇ YOLCUYU DIŞA-RI ÇIKARTMALIYIM.
ALLAHTAN BU SAATTE İKİ SARHOŞ DIŞINDA KİMSELER YOK...
ONLAR DA BURAYI YA-TAK NİYETİ-NE KULLANI-YORLAR.
SÜPERMEN YAŞLI AYYAŞLARI GÜVEN ALTINA ALMIŞTI...
HER SEFE-RİNDE SOLO BENİ PELERİNİM-DEN YAKA-LIYORDU...
AMA NEDEN BU ŞEKİLDE DAVRANI-YORDU ACABA?
O ANDA.
UHH! UÇAN ADAM, GİTTİN Mİ?
HAYIR SOLO!
BURADA-YIM!
ONU BURAYA BAĞLAR-SAM ZA-RARSIZ KALIR.
BEN DE DİĞER İŞLEM-LERLE İL-GİLENİ-RİM...
ONU SIKICA BAĞLAMA-LIYIM...
HÂLÂ NE OLDUĞUNU ANLAYAMADI.
YA SİZ SEVGİLİ OKURLAR?. BU İKİN-Cİ PELERİNİ NERDEN BULDUĞUNU....
·ANLADINIZ MI?.
ZAVALLI SOLO. O İL-KEL BEYNİ, BU KADAR KISA BİR SÜREDE BU...
--PELE-RİNİ SÜPER BİR HIZLA GİDİP...
...KLARK KENT'İN DOLA-BINDAN ALABİLE-CEĞİMİ DÜŞÜNE-MİYOR...

BU ARADA BAKALIM PARAZİT NE YAPIYOR? ŞİMDİDEN ZAFER SARHOŞLUĞU İÇİNDE...ZİRA AKLI-NA NEFİS BİR FİKİR GELMİŞ...

TABİİ YA...BUNU HİÇ HESABA KATMADIM. ZİRA SOLO'YU DAHA GÜÇLÜ HALE GETİRMEK, İMKANSIZ BİR ŞEY...

SOLO GERÇEK-TEN YAŞA-MIYOR Kİ...

"SOLO YALNIZCA BİR CANLININ KOPYASI. AYAKTA DURUP HAREKET ETME YETENEĞİNİ DE KANALİZASYONA YANSITTIĞIM GÜNEŞ IŞINLARI İLE KAZANDI"

"İLK SOLO MORASSO'YU TESADÜFEN YARATAN ENERJİYİ BU ŞEKİLDE İKİNCİ KEZ BEN ORTAYA ÇIKARTTIM VE İKİNCİ SOLO'YU DA YARATMIŞ OLDUM..."

VE SONRA OLAYLAR...

..BİRBİRİNİ İZLEMİŞTİ...

GÜÇLERİ YÜKSELTME NUMARAMI BU İLKEL YARATIK ÜZERİNDE DENEYEMEM.

BU NUMARAYI ANCAK SÜPERMEN'DE DENEYEBİLİRİM...

EVET... BUNU YAPACAĞIM.

BU PARAZİT ÇOK GARİP BİR ADAM. SÜPERMEN'İN GÜCÜNÜ ARTTIRMAK KENDİ ZARARINA OLMAZ MI? ÇOK GARİP ŞEY DOĞRUSU...

ŞİMDİLİK BU SORU, ENERJİ HIRSIZI PARAZİT'İN BİR SIRRI OLARAK KALMAKTA...

ŞİMDİ DOĞRU MONİ ADASINA...

HIZLA UÇAN SÜ-PERMEN, KENDİ ÜZERİNE SARPAN ENERJİ KAYNAĞININ FARKINA BİLE VARMADI BİLE.

AMA BU ENERJİ ÇOK YAKINDA KENDİNİ ACI BİR BİÇİMDE HİSSETTİRECEKTİ...

ŞİMDİ GALAKSİ BİNASINA DÖNÜP, OLAYLARI BAŞKA KİŞİLERİN NASIL GÖRDÜKLERİNİ İZLEYELİM...

GTV

GEZEGEN-LERE BAKIŞ GAZETESİ-NİN ÇALIŞ-MA BÜROSU. MESAİ ÇOK-TAN BİTMİŞ. GAZETECİ-LER GİTMİŞ-LER. SALON BOMBOŞ...

YALNIZCA GARİP BİR GÖLGE DOLAŞIYORDU.

BU DA KİM?..

İŞTE ŞİMDİ DE İKİNCİ BİR GÖLGE BELİRİYOR VE SESSİZCE YAKLAŞIYOR.

ZAVALLI LOİS... UYU-YAKALMIŞ...

SON ZAMANLAR-DA ÇOK ÇALIŞI-YOR. ÖZELLİKLE EZELİ RAKİBİ LANA LANG DÖ-NÜNCE...

LOİS, HER HABERİ BAŞKASIN-DAN DUYA-RAK YAZIYOR. BİRAZ DA KENDİ YA-RATMAYI BAŞARSA.

HEP LANA VE KLARK-IN HABER-LERİNİ ALIP YAZIYOR.

ARALA-RINDA BİR TÜR SAVAŞ OLMALI HER HAL-DE...

SÜPERMEN İLKEL BİR DEV İLE SAVAŞIYOR

Bildiren LOİS LANE

AH, PER-Rİ VAYT!.. BU SA-ATTE NE İŞİN VAR BURA-DA SE-NİN?

BÜROMDA UZUN BİR KONFERANS VARDI...

SEN DE PEK İYİ GÖRÜNMÜ-YORSUN...

SANA BİR FİNCAN KAH-VE HAZIRLAYIP BİR TAKSİ ÇAĞIRAYIM...

İYİCE BİR UYKU ÇEK. YOK-SA İŞLERİ DAHA DA ZORLAŞTI-RACAKSIN.

BU NE DE-MEK OLUYOR?

DUYDUĞUMA GÖRE DÜN LANA, SENİ ŞEFİN ÖNÜN-DE KÜÇÜK DÜŞÜRMÜŞ.

KLARK KENT DE ARTIK SANA PEK YÜZ VERMİYOR...

İLİŞ-KİNİZ BİTTİ Mİ YOKSA?

LOİS ÇOK ÜZÜLMÜŞTÜ...

EVET... AMA HİÇ OLMAZSA DOST KALA-BİLİRDİK...

BU KADAR YETER PERRİ. ÇALIŞMAK İSTİYORUM. BENİ RAHAT BIRAK!

ARTIK KARARLIYIM. BU ACI VE HAYAL KIRIKLIĞI İLE DOLU AŞK YAŞANTISINA BİR SON VERECEĞİM...
KONUŞMAK İSTEMİYORSAN GİDEBİLİRİM...
ŞEY... BİLMİYORUM. KLARK'LA İLİŞKİMİ KESERKEN SÜPERMEN'LE BİRLİKTE OLACAĞIMI SANMIŞTIM.
AMA YANILMIŞIM. ONUNLA DA UZUN ZAMANDIR UZAĞIZ..
ESKİDEN SIK SIK GÖRÜŞÜRDÜK... BENİ SEVDİĞİNİ SÖYLERDİ. OYSA ŞİMDİ ORTADA YOK.
BELKİ BANA İHTİYAÇ DUYSAYDI... ŞUNU FARKETTİM Kİ PERRİ...
..SÜPERMEN BİR GÜN BENİM DOSTLUĞUMA İHTİYAÇ DUYAR AMA AŞKIMA ASLA!..
BUNU HİSSEDİYORUM.
GİDEREK LOİS'İN ÖFKESİ ARTIYORDU. PERRİ, KONUŞMANIN ANİDEN KESİLMESİNE SEVİNMİŞTİ...
DİNG DİNG DİNG
TELEKS GELİYOR!..
EVET. ZİLİ ÇALMAYA BAŞLADI
MONİ ADASINDAN HABER VAR... SÜPERMEN, DEV BİR AHTAPOT ŞEKLİNDEKİ KRAKE İLE SAVAŞIYORMUŞ...
AHH! ÇOK HEYECANLI BİR HABER.
"KRAKE, YENİ VE ÇOK ÖZEL YAPILMIŞ BİR DENİZALTIYMIŞ..."
"KRAKE, YAPAY KOLLARI İLE FENER KULESİNİ KUŞATMIŞ."

"SÜPER-MEN KISA BİR SÜRE ÖNCE GELMİŞ VE DERHAL BELİRLİ BİR YÖNE DOĞRU UÇMAYA BAŞLAMIŞ."

"BUNLAR, LUNAPARKIN KAPALI OLDUĞU SAATE RASTLAMIŞ."

"SÜPERMEN, ORADAKİ BÜYÜK ATLI KARINCAYI KALDIRMIŞ..."

"ARABA VE ATLARI KOPARTTIKTAN SONRA PLATFORMUN KENARLARINI DEV KARATE DARBELERİYLE OYMUŞ..."

"BÖYLECE ATLIKARINCA KISA ZAMANDA DEV BİR TESTERE HALİNİ ALMIŞ..."

"SONRA SÜPERMEN, YAPTIĞI BU TESTEREYİ, KRAKE'NİN KOLLARINA DÖNDÜREREK FIRLATIP ONUN, FENER KULESİNİ SÖKMESİNE ENGEL OLMUŞ..."

"AMA TAM BU SIRADA DENİZALTININ KOLLARINDAN ÇIKAN ÇOK ÖZEL SİLAHLAR, SÜPERMEN'E YÖNELMİŞ..."
"VE BÖYLECE SÜPERMEN'İN PELERİNİ BİR ÇOK YERİNDEN DUVARA ÇAKILI KALMIŞ. SÜPERMEN DE BERABER TAB..."
"HABER BURADA BİTİYOR..."
DIŞARDA BUNCA OLAY OLURKEN BEN BURADA OTURUP KALAMAM.
HARİKA BİR HABER YAKALADIM!.
LOİS!.
HELİKOPTER ALANINA GİDER
LOİS, DUR! SABAHIN 2.30'U. AKLINI MI KAÇIRDIN SEN?
ORAYA GİTMEK ÇOK, AMA ÇOK TEHLİKELİ OLABİLİR...
DUYMUYOR MUSUN LOİS?.. AKLINI BAŞINA TOPLA!.
YA DA BEKLE BİR PİLOT BULALIM...
HOŞÇAKAL...
AYNI ANDA MONİ ADASINDA...
BURADA BİR PAKET GİBİ ASILDIM KALDIM...
BU APTAL DENİZALTI DA KULEYİ YIKMAK İSTİYOR...

BU OKLAR HEM BENİ HEM PELERİNİMİ DURDURDU.

ÜSTELİK ÖYLE BİR TİTREŞİM YAYIYORLAR Kİ, BU TİTREŞİM, BENİM DE...

--KIMILDAMAMI ENGELLİYOR.

BUNLAR YABANCI BİR DEVLETİN ELEMANLARI...

ÜSTELİK BU İŞİ ÇOK CİDDİYE ALIYORLAR. ÖYLE GÖRÜNÜYOR.

BU FENERDE BİR GARİPLİK OLMALI...

BURAYA GELDİĞİM ANDA BİR ÇOK SİLAH GÖRMÜŞTÜM.

HEPSİNİ DE DENİZ ALTINDAKİ KOMANDOLAR ETKİSİZ HALE GETİRDİ. BU FENERDE BUNCA SİLAHIN OLMASI DA MANTIKLI DEĞİL. BUNUN BİR TEK ANLA[illegible] OLABİLİR.

ÇİDMEK YASAK

YASAK BÖLGE BİRLEŞMİŞ MİLLETLERE AİTTİR

BURADA KESİNLİKLE GİZLİ BİR PROJE VAR.

"ANLATILANLAR ARASINDA BAZI ŞEYLERİN GERÇEK OLMADIĞINI ANLAMIŞTIM..."

MONİ ADASINDAKİ FENERİN SABAH İKİ SULARINDA KUŞATILACAĞINI ÖĞRENDİK. BU, DÜŞMAN CASUSLAR TARAFINDAN...

..GERÇEKLEŞTİRİLECEK

ŞİMDİ NEDEN BENİ ASKERİ BİR KOMUTANIN GÖREVLENDİRDİĞİNİ VE...

..BU GÖREVİN ÇOK GÜÇ OLDUĞUNU NEDEN SÖYLEDİĞİNİ ANLADIM.

SİZ DE HATIRLADINIZ MI DOSTLARIM ?..

BU FENERİN ALTINDA BİR HAZİNE GİZLİ VE DÜŞMANLAR BUNU ELEGEÇİRMEK İSTİYORLAR..

GÖREVİN SALDIRIYI ENGELLEMEK

"VAŞİNGTON'UN BASİT BİR DEFİNEYLE BÖYLESİNE İLGİLENMESİ GARİPTİ..."

ÜSTELİK SALDIRGANLARIN DÜŞMAN CASUSU OLDUKLARINI ÖĞRENMEM, BU İŞTEN DAHA ÇOK KUŞKULANMAMA YOL AÇTI...
PEKİ, AMA NEDEN BANA GERÇEĞİ SÖYLEMEDİLER?.. BU DELİLER, EĞER BİR HAZİNE SÖZ KONUSU İSE-
DAHA CANLA BAŞLA ÇALIŞACAĞIMI MI SANIYORLAR YOKSA? BENİ ALDATTIKLARINI MI SANIYORLAR BU GERİ ZEKALILAR?..
SÜPERMEN'İN NEDEN BÖYLE BİRDENBİRE KIZDIĞINI ANLADINIZ MI SEVGİLİ OKURLAR?..
ALLAH KAHRETSİN! NEDEN BENİ APTAL...
..YERİNE KOYDULAR?
GERÇEKTEN OLACAK İŞ DEĞİL BU...
HAYRET! DEMEK BU OKLAR, BENİ TUTMAYA YETECEK KADAR GÜÇLÜ DEĞİLMİŞ...
SPWANG!
ASLINDA BENİ BU KADAR ZAMAN BAĞLI...
..BIRAKTIĞINA GÖRE OKLAR GÜÇSÜZ OLAMAZ...
TSCHOCK
GERÇEKTEN DE ÇOK GÜÇLÜYMÜŞ. OKUN BİRİ HELİKOPTERE ÇARPINCA PATLAMA OLDU...
ALLAHIM!..
SPAAK

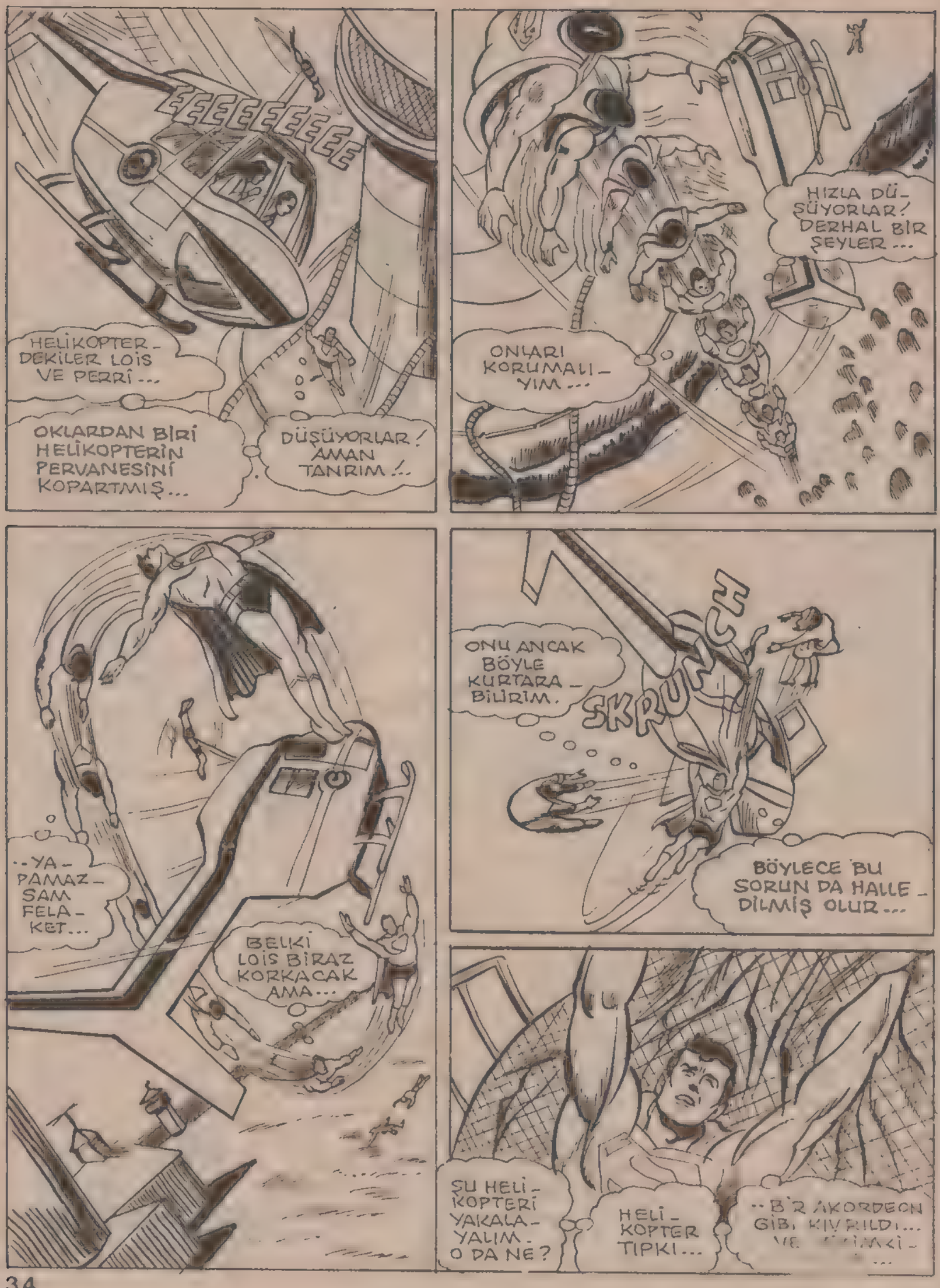
EEEEEEEEE
HELİKOPTER-DEKİLER LOİS VE PERRİ...
OKLARDAN BİRİ HELİKOPTERİN PERVANESİNİ KOPARTMIŞ...
DÜŞÜYORLAR! AMAN TANRIM!..
HIZLA DÜ-ŞÜYORLAR! DERHAL BİR ŞEYLER...
ONLARI KORUMALI-YIM...
..YA-PAMAZ-SAM FELA-KET...
BELKİ LOİS BİRAZ KORKACAK AMA...
ONU ANCAK BÖYLE KURTARA-BİLİRİM.
SKRUNCH
BÖYLECE BU SORUN DA HALLE-DİLMİŞ OLUR...
ŞU HELİ-KOPTERİ YAKALA-YALIM. O DA NE?
HELİ-KOPTER TIPKI...
..BİR AKORDEON GİBİ KIVRILDI... VE

NELER OLUYOR? SANKİ GÜCÜM, BİRDENBİRE ARTTI...
--NEYSE... BARİ SÜPER NEFESİMİ KULLANIP...
--ONLARIN DÜŞÜŞÜNÜ FRENLEYEYİM...
TOPRAĞA BİRAZ SERT DÜŞTÜLER, AMA OLSUN...
YERE İNİŞİNİZ ÇOK GÜZELDİ...
DAHA SONRA
EVET BAYLAR, ŞANSINIZ VAR Kİ SİZİ ÖLDÜRMEDİM...
YALNIZCA KENDİ SİLAHLARINIZLA SİZİ YAKALADIM.
EE... BU AHTAPOT KOLLA BAĞLANMAK NASIL OLUYORMUŞ?
SAHİL KORUMA, BU SUCUKLARI GELİR, ALIR.
SÜPERMEN... İYİ MİSİN.
BEN DE BİLMİYORUM LOİS.
ÖNCE ŞURANIN İÇİNİ GÖRMEM GEREK...
DIŞI TÜM ÇELİK ZIRHLA KAPLI. ÜSTELİK, GÖZLERİ KÖR EDİCİ BİR YANSIMA VAR...
AMA BENİM RÖNTGEN BAKIŞLARIMI DURDURAMAZ.
BENDEN BİR ŞEY GİZLEMEYE ÇALIŞANLAR...
--BUNUN MÜMKÜN OLAMAYACAĞINI ÖĞRENMELİLER...
BU ADA BU KADAR İYİ KORUNDUĞUNA GÖRE MUTLAKA BUNUN BİR SEBEBİ VARDIR.
AMA SÜPERMEN BU SEBEBİ ÖĞRENMEYE KARARLI...
ÜSTELİK ÇOK DA ÖFKELİ.

KAHRAMANIMIZ İÇERİ GİRDİĞİ ANDA İLGİNÇ BİR MANZARA İLE KARŞILAŞTI...

ALLAHIM! BURASI BİR KOMUTA MERKEZİ.

NASA'NIN KONTROL MERKEZİNE BENZİYOR.

İNSAN BURADAN YILDIZLAR SAVAŞINI BİLE İDARE EDEBİLİR. MÜTHİŞ!

L-A-S 'IN KOMUTA MERKEZİ

L-A-S, NE DEMEK OLUYOR? LASER ATEŞLEME SİSTEMİ...

AMAN TANRIM!.. BURADAN AMERİKAYA VE DÜNYANIN HER YERİNE...

LASER ATEŞLEME SİSTEMİ

UYDU GÖNDERİLEBİLİR...

BURASI LASER SAVAŞINI YÖNETEBİLİR...

TAMAM, AMERİKA BÖYLE BİR MERKEZE İHTİYAÇ DUYMUŞ OLABİLİR.

AMA NEDEN BANA HABER VERMEDİLER?

BANA SÖYLEMELERİ GEREKİRDİ...

BU ÜLKEYİ YILLARDANBERİ TEK BAŞIMA SAVUNDUM...

NANKÖRLER!..
SİZE GÖSTERECEĞİM!
AYNI SIRADA METROPOLİS'TE.
AH! SÜPERMEN İN YÜZÜNÜ GÖRMEK İSTERDİM...
BUNDAN SONRA HER İSTEDİĞİNİ YAPABİLECEK.TANRI GİBİ GÜÇLÜ OLACAK.
AMA BU KUDRET, ONUN SONUNU HAZIRLAYACAK...
ŞÖYLE BİR SÖZ VARDIR. GÜÇ, KİŞİLİĞE VURULAN EN BÜYÜK DARBEDİR.
İŞTE BENDE ONUN GÜCÜNÜ ÖYLESİNE YÜKSELTECEĞİM Kİ, BU ONU MORAL AÇISINDAN ÇÖKERTECEK.
İLKÖNCE KENDİ GÜCÜ ÜZERİNDEKİ HAKİMİYETİNİ KAYBEDECEK...
SONRA DA GARİP BİR SARHOŞLUĞA TUTULACAK...
KENDİ KENDİSİYLE SAVAŞACAK...
HA HA HA HA HA HA HA HA HA HA
DELİYE DÖNECEK. KURTULMAYA ÇALIŞACAK...
VE KENDİ KENDİNİ ÖLDÜRECEK.
BÜYÜK BİR TEHLİKE ... DİKKAT ET SÜPERMEN!..
KIMILDAMA SÜPERMEN!..
BURAYA İZİNSİZ GİRDİĞİN VE DEVLETİN MALINA ZARAR VERDİĞİN İÇİN...
..SENİ TUTUKLUYORUZ.
ÇOK KÖTÜ BİR DURUMDU BU... PARAZİT KORKUNÇ PLANLAR PEŞİNDEYDİ VE AMACINA ULAŞMAK İÇİN HER ŞEYİ YAPIYORDU. BAKALIM BÜTÜN BUNLARA SÜPERMEN NASIL DAYANABİLECEK?..

EVET... YAŞADIĞI ANLAR, SÜPERMEN'İN HAYATINDAKİ EN KÖTÜ ANLARDI...

SİNİRLERİ SON DERECE GERGİNDİ.

SÜPERMEN, SEN DE DÜNYALI SAYILDIĞINI BİLİYORSUN.

BU YÜZDEN, BİZİMLE GELECEKSİN!.

VE LÜTFEN O SÜPERNUMARALARINI YAPMA.

MP

MP

MP

GÖRÜYORSUN YA... SENDEN BİLE DAHA GÜÇLÜ SİLAHLARLA...

--BURAYA GELDİK!..

BENİM GÖRDÜĞÜM UTANMAZ ÜÇ ASKER...

BENDEN GİZLEDİĞİNİZ HER ŞEYİ GÖRDÜM.

BU DEVLET VE BU HALK İÇİN YAPTIKLARIMDAN SONRA ŞİMDİ AYNI DEVLET, BENİ TUTUKLAMAK İSTİYOR, ÖYLE Mİ?.

DEMEK BENİ TUTUKLAYACAKSINIZ HA!

BU SÖZLER ÖYLESİNE KORKUNÇ BİR ÖFKEYLE SÖYLENMİŞTİ Kİ ASKERLER YERE YIKILDILAR...

DOĞRULDUKLARI ANDA...

TANRIM! BÖYLE ŞEY GÖRMEDİM.

BİZİ BİR NEFESTE YERE YIKTI.

SÜPERMEN DELİRMİŞTİ. İNANILMAZ BİR ŞEY, AMA ONU BU HALE GETİRMİŞLERDİ...

GELME ÜSTÜMÜZE! SAKİNLEŞ BİRAZ!

HAYIR! ÖFKEM ÖYLESİNE BÜYÜK Kİ...

SÜPERMEN BÜYÜK BİR KİNLE ASKERLERİN ÜZERİNE YÜRÜDÜ..

VE HER ADIMDA, SON YİRMİ-DÖRT SAAT İÇİNDE OLANLARI KORKUNÇ BİR ÖFKEYLE HATIRLIYORDU ...

İLKÖNCE İLKEL YARATIK OLAN SOLO MORASSO İLE SAVAŞMIŞTI...

SONRA BÜYÜK BİR GÜÇ İLE ONU HAVAYA FIRLATMIŞ VE...

...YOLDAN GİDEN İKİ TELEFERİĞİN ARASINA SIKIŞMASINI SAĞLAMIŞTI.

BÜYÜK BİR İHTİMAL, HÂLÂ ORADA OLMALIYDI...

SONRA PENTAGON'DAN GELEN İKİ GENERALİN ONDAN YARDIM İSTEMESİNİ HATIRLADI...

SAAT İKİ SULARINDA DÜŞMAN CASUSLARININ, FENERİ ELEGEÇİRECEĞİNİ ÖĞRENDİK.

AMAÇLARI, FENERDE GİZLİ OLAN HAZİNEYİ ELEGEÇİRMEKMİŞ...

ONLARA ENGEL OLMALISIN.

AMA SÜPERMEN, BU SÖZLERİN YALAN OLDUĞUNU SONRADAN FARKETMİŞTİ. DÜŞMAN, ÖZEL BİR...

...DENİZALTIYLA BERABER GELMİŞ VE HEMEN SALDIRIYA GEÇMİŞTİ.

"AMAÇLARINI ARTIK HEPİMİZ BİLİYORUZ. L-A-S, YANİ LASER ATEŞLEME SİSTEMİNİN MERKEZİNİ ELEGEÇİRMEK ...

TANRIM! DEMEK BURADA GİZLİ OLAN ŞEY, İSTEDİĞİ ANDA UZAYDA VE YERDEKİ BİR HEDEFE ...

..DOĞRU LASERLERİNİ ÇEVİREBİLEN BİR UYDUNUN KOMUTA MERKEZİYMİŞ.

SÜPERMEN'İN BÜTÜN OLANLARI ANLADIKTAN SONRA ÖFKESİ ...

..DAHA DA KUVVETLENMİŞTİ...

BENİ BU HALE GETİRMENİN NE DEMEK OLDUĞUNU GÖSTERECEĞİM.

BENDEKİ SINIRSIZ ÖFKE, SİZDEKİ BU APTAL SİLAHLARDAN KAT KAT ÜSTÜNDÜR!..

ATEEŞ!

ZZ-ZIUUU

DEMEK ATEŞ EMRİNİ DE VERDİN... HÂLÂ KİMİNLE KARŞI KARŞIYA OLDUĞUNUZU ANLAYAMADINIZ GALİBA ...

O İLKEL OYUNCAKLARINIZ BANA BİR ŞEY YAPABİLECEK Mİ SANKİ?

BENİ HİÇ TANIMAMIŞSIN ...

ŞİMDİ SİZE KİM OLDUĞUMU ANLATAYIM.

BAWOOM

BU KORKUNÇ DERECEDE SERT BİR YUMRUKTU. VE ZAVALLI ASKERİN, MİLİMETRİK BİR FARKLA YANA KAÇMIŞ OLMASI, BÜYÜK BİR ŞANS ESERİYDİ ...

AMA YUMRUĞUN ETKİSİ ÇOK FAZLA OLMUŞTU...
BAM-BUM
AMAN TANRIM! YUKARIDA NELER OLUYOR BÖYLE?
BURADA BİR TELEFON YOK MU? İLK HABERİ BEN VEREYİM...
DURUN BAYAN! BURADAN ÇIKAMAZSINIZ! SÜPERMEN'İ YAKALAMAK İÇİN EMİR ALDIK. SİZLER DE ONUN YARDIMCILARI OLABİLİRSİNİZ...
YARDIMCILARI MI? ŞUNA BAKIN HELE...
MÜTHİŞ BİR YANILGI.
BENİM ADIM PERRİ VAYT! METROPOLİS'TEKİ BÜYÜK BİR GAZETENİN...
--MÜDÜRÜYÜM. BU DA BAYAN LOİS LEYN. EN ÜNLÜ MUHABİRİMİZ. KRAKEN'LE İLGİLİ HABER TOPLUYORDUK.
"HELİKOPTERLE OLAY MAHALLİNE GELDİĞİMİZDE, DENİZALTIDAN ÇIKAN ÇİVİ ŞEKLİNDEKİ KURŞUNLARDAN BİRİ HELİKOPTERİN PERVANESİNİ KOPARTTI."
TSCHOCK
AMAN TANRIM! HELİKOPTERİN PERVANESİ KOPTU--
SÜPERMEN HELİKOPTERİ KALDIRDI, AMA TAM O ANDA DENGESİNİ KAYBETTİ.
GÜCÜ UMDUĞUNDAN ÇOK OLDUĞU İÇİN...
"...HELİKOPTERİ AKORDEON GİBİ EZDİ..."
SKRUNCH
AMAN TANRIM!.. HELİKOPTER ELLERİMİN ARASINDA AKORDEON GİBİ OLDU...
"AMA GENE DE BİZİ BAŞKA BİR YOLLA KURTARMAYI BAŞARDI..."

SÜPERMEN DUYGULARININ KONTROLUNU KAYBETTİ SANKİ-FENERE GİRDİĞİNDE...
--BİR YIRTICI HAYVAN GİBİ ÖFKELİYDİ--
"ONU HİÇ BÖYLE GÖR-MEMİŞTİM-"
YUMRUĞUMUN RÜZGARI BİLE SENİ BAYILTMAYA YETTİ, DEĞİL Mİ Z.
ŞİMDİ BANA NASIL DAVRANACAĞINIZI ANLADINIZ MI Z.
MP
BİR TANE DE AŞAĞIDA VAR!..
WUUUUUUUSCH
GÖRDÜNÜZ MÜ? SÜPERMEN NE YAPTIĞINI BİLMİYOR...
HOOOP!
WOOMMP
SEN DE ARKADAŞLARIN GİBİ BENİ TUTUKLAMAN...
--GEREKTİĞİNE İNANIYOR MUSUN? SÖYLE!..
SÜPERMEN! DUR!.. ONU ÖLDÜRECEKSİN!..
BU ARADA METROPOLİS ŞEHRİNDE GARİP BİR KİŞİ BELİRMİŞTİ...
EĞER SÜPERMEN'İN ZEKASI HAKKINDAKİ BİLGİLERİM BENİ YANILTMIYORSA...
--ŞU ANDA L-A-S'Yİ KEŞFETMİŞ OLMASI LAZIM...

ASKERLER, ONU YAKALAMAK İSTEDİKLERİNDE PLANIM ÇALIŞMAYA BAŞLAYACAK.

ZİRA GÜCÜNÜ ÖYLESİNE YÜKSELTTİM Kİ KENDİ ÜZERİNDEKİ KONTROLÜNÜ KAYBETTİ...

ŞU ANDA KARAKTERİ TAMAMEN DEĞİŞMİŞ DURUMDA...

VE SONUNDA KENDİ KENDİNİ ÖLDÜRECEKTİR.!.

ŞİMDİ PLANIMIN İKİNCİ BÖLÜMÜNÜ UYGULAYABİLİRİM. PLANIM TUTARSA...

..BİR MİLYAR DOLAR KAZANABİLİRİM...

İLK İŞ OLARAK BUGÜN, METROPOLİS'TEKİ...

..FİZİK ENSTİTÜSÜNDEKİ REY CENSIN İLE BİR GÖRÜŞMEYA.?-MALIYIM...?

ŞU ZAVALLIYI GÖRÜYOR MUSUN?.

SÜPERMEN, ONU ORAYA HAPSETTİ... BİR SANTİM BİLE KIMILDAYAMIYOR, YERİNDEN...

BELKİ DE SÜPERMEN'İN ONUNLA UĞRAŞACAK ZAMANI YOKTU. MERDİVEN ORAYA YETİŞMİYOR...

ŞİMDİ BEŞ DAKİKA ÖNCESİNE DÖNÜP, ÖFKE DOLU KAHRAMANIMIZIN DAVRANIŞINI İZLİYORUZ...

GAAA

TAM ASKERE TOKAT ATACAKKEN ANİ BİR ACI İLE KORKUNÇ BİR ÇIĞLIK KOPARTIVERDİ, SÜPERMEN.

AKIL ALMAZ ŞEYLER OLMAKTAYDI. SÜPERMEN'İN SÜPER BAKIŞLARI, SÜPER KULAKLARI, HEPSİ KONTROL-DAN ÇIKMIŞTI. DÜNYADAKİ HER GÜRÜLTÜYÜ, HER ÇIĞLIĞI, HER FISILTIYI AYNI ANDA DUYMAKTAYDI...

BUNUN YANINDA RÖNTGEN, TELESKOBİK, MİKROSKOBİK VE ENFRARUJ BAKIŞLAR, TÜM GÖRÜNTÜLERİ AYNI ANDA KARŞISINA ÇIKARTMIŞTI... GÖRDÜĞÜ VE DUYDUĞU HER ŞEY İÇ İÇEYDİ...

HER ŞEY BİRBİRİNE GİRMİŞTİ ŞİMDİ. EVRENDE GÖRÜLEBİLECEK HER ŞEYİ, AYNI ANDA BİRDEN GÖRMEKTEYDİ...

DERHAL GÖZLERİNİ KAPATTI VE O ANDA ELLERİNDEKİ YAKICI SICAKLIĞI HİSSETTİ. KIZGIN IŞINLARI DA ARTIK KENDİ KONTROLÜ DIŞINDAYDI...

SÜPERMEN, TAM ANLAMI İLE BİR CEHENNEMİN İÇİNE DÜŞMÜŞTÜ.

SÜPERMEN DELİRMEK ÜZEREYDİ VE ELİNDEN HİÇBİR ŞEY GELMEMEKTEYDİ...
DURAMIYORUM! BU GÜRÜLTÜLER...
TANRIM KAFASININ İÇİ DOPDOLU. NE YAPABİLİRİM?
SÜPERMEN, KAFASINDAKİ KORKUNÇ SESLERİN ARDINDA ONUNLA KONUŞAN SAKİNLETİCİ BİR SES DUYDU...
SEVGİLİM... DİNLE BENİ... LÜTFEN... BEN LOİS...
BAK... DİĞER TÜM GÜRÜLTÜLERİ BİR YANA BIRAK.
SADECE BENİ DUYMAYI DENE! LÜTFEN.. BENİM İÇİN DENE SEVGİLİM...
BENİ DÜŞÜN, SENİ NE KADAR ÇOK SEVDİĞİMİ DÜŞÜN...
EVET LOİS...
KENDİMİ KONSANTRE ETMELİYİM...
SIRF SENİ DÜŞÜNMELİYİM...
YAVAŞ YAVAŞ GÖZLERİNİ AÇTI - HER YANI TİTRİYORDU. AMA HER ŞEY YOLUNA GİRİYORDU. GÖZÜNÜ AÇTIĞI AN KARŞISINDA DURAN KIZI HEMEN TANIDI...
İÇİNE GİRDİĞİ CEHENNEMDEN, ONUN SEVGİSİ, ONUN İNANCI İLE KURTULMUŞTU. HER ZAMAN ONUN YANINDA BULUNAN...
--HER ZAMAN ONU DESTEKLEYEN...
--BİRİCİK SEVGİLİSİ... SEVDİĞİ KADIN...
KAZANDIK!..
NELER OLDU? EN SON HATIRLADIĞIM, BENİ YAKALADIKLARI ANDI.
BU ASKERE NE OLDU?
KORKUDAN BAYILDI. ONU ÖLDÜRECEĞİNİ SANIYORDU.

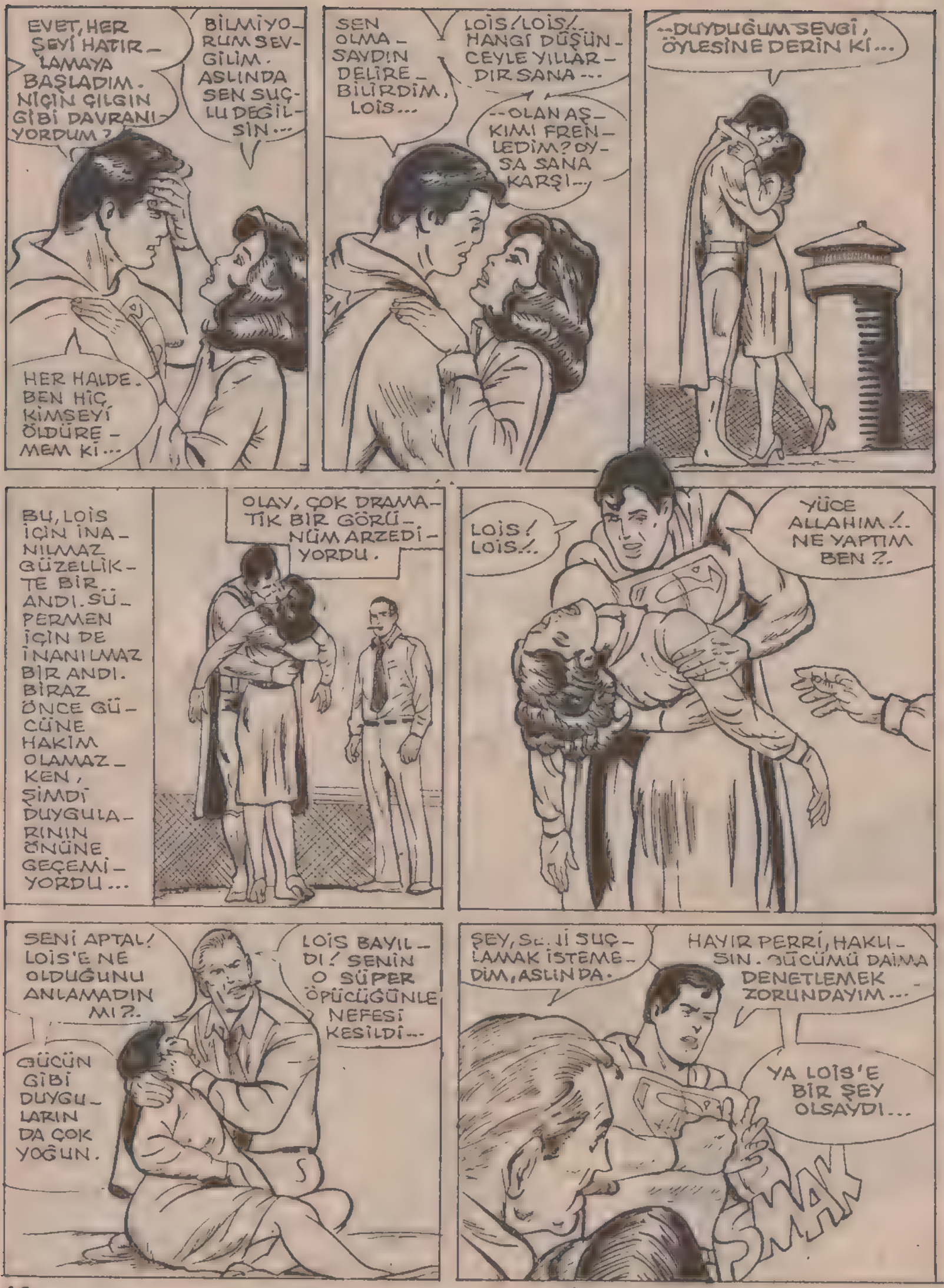
EVET, HER ŞEYİ HATIRLAMAYA BAŞLADIM. NİÇİN ÇILGIN GİBİ DAVRANIYORDUM?
BİLMİYORUM SEVGİLİM. ASLINDA SEN SUÇLU DEĞİLSİN...
HER HALDE. BEN HİÇ KİMSEYİ ÖLDÜREMEM Kİ...
SEN OLMASAYDIN DELİRE-BİLİRDİM, LOİS...
LOİS!/LOİS!.. HANGİ DÜŞÜNCEYLE YILLARDIR SANA...
--OLAN AŞKIMI FRENLEDİM? OYSA SANA KARŞI...
--DUYDUĞUM SEVGİ, ÖYLESİNE DERİN Kİ...
BU, LOİS İÇİN İNANILMAZ GÜZELLİKTE BİR ANDI. SÜPERMEN İÇİN DE İNANILMAZ BİR ANDI. BİRAZ ÖNCE GÜCÜNE HAKİM OLAMAZKEN, ŞİMDİ DUYGULARININ ÖNÜNE GEÇEMİYORDU...
OLAY, ÇOK DRAMATİK BİR GÖRÜNÜM ARZEDİYORDU.
LOİS! LOİS!..
YÜCE ALLAHIM!.. NE YAPTIM BEN?.
SENİ APTAL! LOİS'E NE OLDUĞUNU ANLAMADIN MI?.
LOİS BAYILDI! SENİN O SÜPER ÖPÜCÜĞÜNLE NEFESİ KESİLDİ...
GÜCÜN GİBİ DUYGULARIN DA ÇOK YOĞUN.
ŞEY, SE..Lİ SUÇLAMAK İSTEMEDİM, ASLINDA.
HAYIR PERRİ, HAKLISIN. GÜCÜMÜ DAİMA DENETLEMEK ZORUNDAYIM...
YA LOİS'E BİR ŞEY OLSAYDI...
SMAK

KENDİNE DİKKAT ET!..
BURADAN GİTMELİYİM. SAHİL GÜVENLİK, SALDIRGANLARI YAKALAR.
DENİZALTIYI DA SİZ HALLEDERSİNİZ...
HELİKOPTERİ ONARMAK İSTEMİYORUM. GENE ELİMDEN BİR KAZA ÇIKABİLİR.
ÜZÜLME. BAK LOİS KENDİNE GELİYOR... PEKİ, SEN NEDEN YÜRÜYORSUN? UÇMAYACAK MISIN?
HAYIR... BU KEZ...
..YÜRÜYEREK GİTMEK İSTİYORUM.
METROPOLİS'E GELENE KADAR SAATLERCE YOL YÜRÜDÜ. ONU BURADA BEKLEYEN SÜRPRİZDEN HABERİ YOKTU.
SÜPERMEN!..
SEN HA!..
THRAK
EVET YA... BENİM... PARAZİT...
BU ANI NASIL SABIRSIZLIKLA BEKLEDİM, BİLEMEZSİN.

GERİ DÖNDÜĞÜMDENBERİ NE DÜŞÜNÜYORUM, BİLİYORMUSUN?

DELİRMİŞ!.. AKLINI KAÇIRMIŞ GİBİ KONUŞUYOR.

BEN GERÇEK OLAMAZSIN PARAZİT. SENİ EN SON KEZ ATOMLARINA AYIRIP YOK ETMİŞTİM.

PAMM

AMA GÖRDÜĞÜN GİBİ KARŞINDA DURUYORUM SÜPERMEN... ÜSTELİK YEPYENİ YETENEKLER KAZANMIŞ DURUMDAYIM...

ÖRNEĞİN...

İKİMİZİ BİRDEN BİR ÇÖLE IŞINLAYABİLİRİM...

NEE?.. BURAYA NASIL GELDİK? BUNU NASIL BAŞARDIN?

ŞİMDİ İŞİNİ BİTİRECEĞİM!.

ARTIK SENDEN BIKTIM. ÇOK CAN SIKICI OLMAYA BAŞLADIN...

ŞİMDİKİ NUMARAMA DİKKAT ET..!

GİDEREK BÜYÜYORSUN. TA Kİ BİR DEV OLUP PATLAYANA DEK.

SEN ORTADAN KALKINCA BEN DE İŞİMİ HALLEDERİM.

ŞİMDİ GERÇEK OLDUĞUMA İNANDIN MI?

DOĞRU DEĞİL!
DOĞRU DEĞİL!
DOĞRU DEĞİL!..
HAYIR! BU GERÇEK OLAMAZ!
İNANILMAZ BİR ŞEY BU!..
UHH!
RÜYA GÖRMÜŞÜM. EVE KADAR YÜRÜYEREK GELİNCE İNSAN BÖYLE OLUR İŞTE..!
ÇOK GERÇEK BİR RÜYAYDI.
ACABA ANLAMI NE?
SÜPERMEN'İN BEDENİ, UYKUYA İHTİYAÇ DUYMAZ, AMA RUHUNUN DİNLENMEYE İHTİYACI VARDIR.
ŞU ANDA BİLİNÇALTI BAZI SEZGİLERİ, ONA RÜYA GİBİ GELMİŞTİ.
RUHBİLİMCİLERE GÖRE ÇÖLLE İLGİLİ BİR RÜYA GÖRMEK, BİLİNÇALTI İSTEKLERİN SU YÜZÜNE ÇIKMASI DEMEKMİŞ.
PEKİ, AMA PARAZİT NE İSTEYEBİLİR?
BUNU DA ÇÖZECEĞİM! AMA ÖNCE "KALE"ME GİDİP BAZI ŞEYLER YAPMALIYIM.
SÜPERMEN TEORİSİ İLE UĞRAŞIRKEN...
PROFESÖR HEDLEY..! MERHABA... SİZE BİR ŞEY SÖYLEYEBİLİR MİYİM?..
SİZİNLE TANIŞIYOR MUYUZ?
HAYIR, AMA SİZİN ÖĞRENCİLERİNİZDEN BİRİYİM BEN...
ŞURADA DAHA RAHAT KONUŞURUZ.
ŞEY... BEN...

TANRIM!.. BANA BİR ŞEYLER OLUYOR!..
GELİN, SİZİ BÜRONUZA GÖTÜREYİM.
SİZE YARDIM GEREK...
AYNI ANDA SÜPERMEN, KALESİNDE BAZI DENEYLER YAPMAKTAYDI!.
İÇERİYE ACELEYLE GİRDİĞİ, KAPIDAKİ DELİKTEN BELLİ...
BURAYA GELMEM GEREKİYORDU...
BİR BİLEŞİM YAPMALIYIM. KAPIYI TAMİR ETMEM EN AZ BİR GÜNÜMÜ ALIR.
GÜCÜM ÖYLESİNE YÜKSEK Kİ, KOCA KAPIYI BİLE DELDİM GEÇTİM!
İŞTE, TAMAM. BU BİLEŞİM SAYESİNDE GÜCÜMÜ BİRAZ..
..AZALTABİLİRİM...
AYNI ANDA METROPOLİS ÜNİVERSİTESİNİN FİZİK PROFESÖRÜNÜN ODASINDA...
ÖZÜR DİLERİM, AMA BEYNİNDEKİ BİLGİLERİ KENDİME AKTARMALIYIM.
ÖNCE BANA L-A-S'IN NASIL ÇALIŞTIĞINI SÖYLEYİN...
SİZ KİMSİNİZ?
MADEM MERAK ETTİNİZ, GÖSTEREYİM. AMA KORKMAYIN SAKIN.
NASIL?.. KORKUNÇ DEĞİL Mİ?.
"İNSAN YÜZÜNE BENZER BİR YANI YOK. BU HALE, İÇİNDE PARA OLDUĞUNU SANDIĞIM BİR KASAYI AÇTIĞIMDA GELDİM. RADYOAKTİF IŞINLARIN ETKİSİNDE KALDIM-"
MEĞER İÇİNDE RADYOAKTİF ARTIKLAR VARMIŞ. AMA İLGİNÇ BİR DEĞİŞİME UĞRAMIŞTIM...
BAŞKALARININ BEDENSEL GÜÇLERİNİ ÇALIP KENDİME.
..NAKLEDEBİLİYORDUM.

RUHSAL GÜÇLERİ VE BİLGİLERİ DE BEYNİME YERLEŞTİREBİLİYORDUM.
ŞİMDİ DE SİZİN KAFANIZDAKİ BİLGİLERİ ÇALACAĞIM.
DUR PROFESÖR!
UAAHH
SÜPERMEN! BURASINI NASIL BULDUĞUNU BİLMEM AMA...
-- GEÇ KALDIN! HER ŞEY OLUP BİTTİ!..
KRÄÄÄSCH
HEDLEY'İN TÜM BİLGİLERİNİ BEYNİME NAKLETTİM--
AMAN ALLAHIM! PROFESÖR BOŞ BİR ÇUVALA BENZEMİŞ.
SENİ ALÇAK KÖPEK..!
POMM
YÜZLERCE KİŞİDEN ENERJİ ÇALDIM! ŞU ANDA UMMADIĞIN KADAR GÜÇLÜYÜM.
SÜPERMEN'İN KARŞISINDA DİKKATLİ OLMALIYIM. O BAŞKALARINA BENZEMEZ.
KRAAASCH
Metropolis Üniversitesi
FİZİK BÖLÜMÜ
BENİ ÖLDÜRÜRSEN PLANIMI HİÇBİR ZAMAN ÖĞRENEMEZSİN!..
BENİM YERİMİ NASIL BULDUĞUNU MERAK EDİYORUM.
ZOCK
BİR TEK ONU SÖYLE BARI...

KÜÇÜK, AMA ÖNEMLİ BİR ŞEYİ UNUTTUN.
BÜTÜN SÜPER GÜÇLERİMİ GÜÇLENDİRDİN.
BÖYLECE BENİM BULUNDUĞUM YERİ DE GÖRDÜN HA...
ÖYLE BASİT DEĞİL.
BİR ANDA BİNLERCE ŞEY GÖRDÜM VE DUYDUM. KENDİME GELDİĞİMDE HEPSİ SİLİNMİŞTİ...
BİR TEK ŞEY HARİÇ... ARALARINDAN BİR ŞEY, BİLİNÇ ALTIMA YERLEŞMİŞ VE SONRA RÜYAMA GİRMİŞTİ...
DÜŞÜNCELERİMLE SENİN ETKİNDEN ÇIKTIĞIM AN, BİLİNCİMİ KAZANDIM.
İŞTE O GECE RÜYAMDA SENİ GÖRDÜM VE BU İŞTE SENDEN KUŞKULANDIM...
GÜCÜMÜ YENİDEN KAZANMAM KOLAY OLDU. İNSANLAR GÜNEŞİN SARI IŞINLARINDAN KORUNMAK İÇİN...
..GÜNEŞ YAĞI KULLANIRLAR. BU SARI IŞINLAR BENİ GÜÇLENDİRİRKEN KIRMIZI IŞINLAR BENİ ZAYIFLATIYORDU.
"ÖYLE BİR BİLEŞİME İHTİYACIM VARDI Kİ, GÜNEŞİN SARI IŞINLARINDAN KURTULUP KIRMIZI IŞINLARIN ETKİSİNE GİRMELİYDİM.
"BÖYLECE GÜCÜM, NORMAL ÖLÇÜLERİNE DÖNENE KADAR AZALACAKTI...//
BU ARADA PROFESÖR HEDLEY İÇİN TASARILARINI DUYUNCA BURAYA GELDİM.
ONDAN NE İSTİYORSUN?
BUNU SANA AÇIKLAYACAĞIM!
O DA NE?.. SEN UÇABİLİYOR MUYDUN?

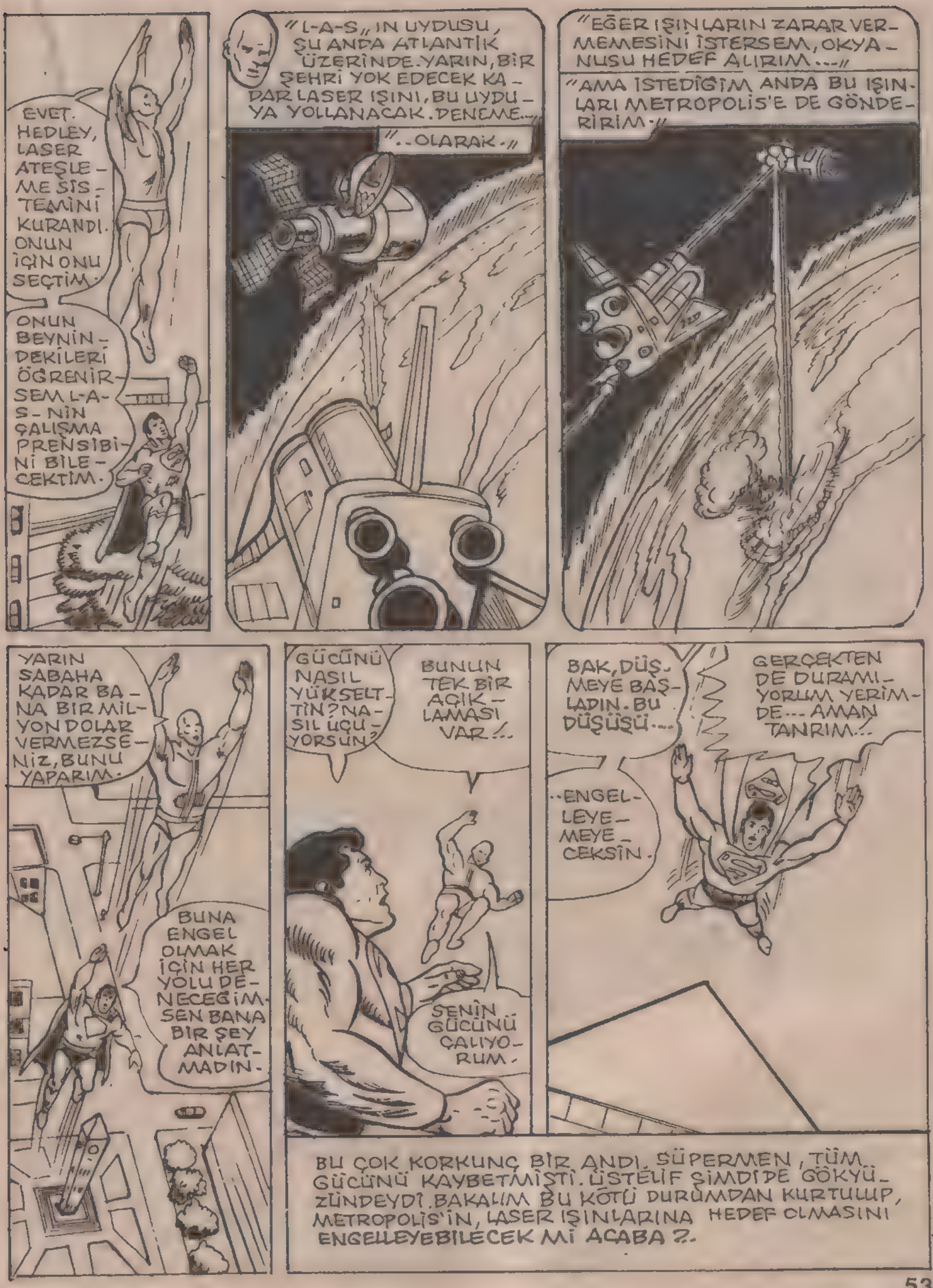
EVET. HEDLEY, LASER ATEŞLEME SİSTEMİNİ KURANDI. ONUN İÇİN ONU SEÇTİM.
ONUN BEYNİNDEKİLERİ ÖĞRENİRSEM L-A-S-NİN ÇALIŞMA PRENSİBİNİ BİLECEKTİM.
"L-A-S" IN UYDUSU, ŞU ANDA ATLANTİK ÜZERİNDE. YARIN, BİR ŞEHRİ YOK EDECEK KADAR LASER IŞINI, BU UYDUYA YOLLANACAK. DENEME...
"..OLARAK."
"EĞER IŞINLARIN ZARAR VERMEMESİNİ İSTERSEM, OKYANUSU HEDEF ALIRIM..."
"AMA İSTEDİĞİM ANDA BU IŞINLARI METROPOLİS'E DE GÖNDERİRİM."
YARIN SABAHA KADAR BANA BİR MİLYON DOLAR VERMEZSENİZ, BUNU YAPARIM.
BUNA ENGEL OLMAK İÇİN HER YOLU DENEYECEĞİM. SEN BANA BİR ŞEY ANLATMADIN.
GÜCÜNÜ NASIL YÜKSELTTİN? NASIL UÇUYORSUN?
BUNUN TEK BİR AÇIKLAMASI VAR!..
SENİN GÜCÜNÜ ÇALIYORUM.
BAK, DÜŞMEYE BAŞLADIN. BU DÜŞÜŞÜ...
..ENGELLEYEMEYECEKSİN.
GERÇEKTEN DE DURAMIYORUM YERİMDE... AMAN TANRIM...!
BU ÇOK KORKUNÇ BİR ANDI. SÜPERMEN, TÜM GÜCÜNÜ KAYBETMİŞTİ. ÜSTELİF ŞİMDİDE GÖKYÜZÜNDEYDİ. BAKALIM BU KÖTÜ DURUMDAN KURTULUP, METROPOLİS'İN, LASER IŞINLARINA HEDEF OLMASINI ENGELLEYEBİLECEK Mİ ACABA?.

BENİ YOK ETMEK İÇİN KEŞFETTİĞİ GÜCÜ YÜKSELTME NUMARASI TUTMADI...
ŞİMDİ DE TÜM GÜCÜMÜ ÇALDIĞINI SÖYLÜYOR.
AMA BU, MÜMKÜN DEĞİL.
BUNU DAHA ÖNCE DE DENEMİŞTİ. BU AŞIRI YÜKLENEN GÜÇ KARŞISINDA DAYANAMAMIŞTI. EĞER GÜCÜMÜN BİR KISMINI ÇALMAYI BAŞARABİLİRSEM...
VE KALAN KISIM BANA YETERLİ OLMAYACAKSA...
O ZAMAN TAM BİR SÜPERMEN SAYILMAM.
BELKİ DE BENİ GÜCÜMÜ YİTİRDİĞİME İNANDIRMAYI MI İSTİYOR? NE YAPACAĞIMI İZLEYECEK...
BÖYLECE ASIL HEDEFİ BENİM GÜCÜMÜN...
..YOK OLDUĞUNA İNANMAM. O ZAMAN BENİ KOLAY HALLEDECEK...
BU TEORİM DOĞRUYSA GÜCÜMÜ YENİDEN KAZANIRIM...
EN AZINDAN, DENERİM.
ŞU AN YAPACAĞIM ŞEY, ÇİZME VE ÇORAPLARIMI ÇIKARTIP, VÜCUDUMUN...
..DAHA ÇOK GÜNEŞ IŞINI ALMASINI SAĞLAMAK. BÖYLECE YARALANMAMA...
..ÖZELLİĞİMİ TEKRAR KAZANMAK.

UMARIM HERŞEY YOLUNDA GİDER. AKSİ HALDE...

PAMM!

..MAHVOLURUM...

O SABAH ÜNİVERSİTE BAHÇESİNDE BÜYÜK BİR GÜRÜLTÜ KOPMUŞ, KOŞANLAR BAYGIN YATAN SÜPERMEN'LE...

..KARŞILAŞMIŞLARDI...

BİR SAHİL GÜVENLİK GEMİSİ DE MONİ ADASINDAN ALDIĞI TUTUKLULAR VE DOSTLARIMIZLA YOLUNA DEVAM ETMEKTEYDİ...

SİZ BURAYA SERSERİLERLE DÖVÜŞEN SÜPERMEN'İ İZLEMEYE Mİ GELDİNİZ?

EVET KAPTAN, BU KULENİN, ASKERİYE AİT GİZLİ BİR MERKEZ OLDUĞUNU BİLMİYORDUK..

SÜPERMEN DE BİLMİYORDU.

GEMİ, HELİKOPTERLERİ ARIZALANAN PERRİ VAYT İLE LOİS LEYN'İ, ÜLKELERİNE GERİ GÖTÜRÜYORDU...

SÜPERMEN, BU KULEYİ ELEGEÇİRMEYE KALKIŞAN BU DÜŞMAN ASKERLERİ DE YAKALADI...

HATIRLADINIZ MI?

BU ADAMLAR LASER SİSTEMİNİ ELEGEÇİRMEYE ÇALIŞTILAR.

BU YÜZDEN ONLARIN YAKALANMASI, AMERİKAN ORDUSU İÇİN BÜYÜK ŞANSTIR..

HER ŞEY ÇOK GİZLİ TUTULUYOR?..

BUGÜN GİZLİLİK KALKTI. ZİRA SİSTEM DENENECEK!

"ŞU ATMOSFERDE BULUNAN UYDU - NUN YANSITMA GÜCÜNÜ DENEMEK İSTİYORUZ..."

"BİR ROKET, UYDU - YA LASER GÖNDE - RECEK. BU LASER BİR ŞEHRİ YOK EDE - CEK KADAR GÜÇLÜ.

"EĞER UYDU, LASER IŞINLARINI GERİ YANSITIRSA ROKET PARÇALANACAK..."

"UYDU GÖREVİNİ BAŞARAMAZSA, UYDU - YA ÇARPAN IŞINLAR, ATLANTİĞE YANSIYA - CAK. ZİRA UYDU, ATLANTİĞİN ÜZERİNDE..."

"BURADA EN ÖNEMLİ ŞEY, ROKETİN ATEŞ - LEYECEĞİ LASER IŞINLARINI İYİ AYARLAYA - BİLMEK... EĞER YANLIŞ HESAPLANIR YA DA BİLEREK SAPTIRILIRSA..."

"..TÜM METROPOLİS KENTİ, BİR ANDA YOK OLUR..."

BU ATEŞLEMEYİ YA - PACAK KİŞİ, PROFE - SÖR HEDLEY İDİ...

AMA PARAZİT, PROFE - SÖRÜN BEYNİNDEKİ TÜM BİLGİLERİ ÇALDI.

YANİ ŞU ANDA BU SİSTEMİ TEK KULLANABİLE - CEK, PARAZİT'TİR!

FİZİK

Fizikçi Einalen koma - da!..

BUGÜN ÖĞLENE KA - DAR BİR MİL - YAR DOLARI ALAMAZSA ŞEHRİ YOK EDECEK

PEKİ BU DENEY NEDEN İPTAL E - DİLMİYOR?

"BU MÜMKÜN DEĞİL... SÜPERMEN DELİCE HA - REKET EDERKEN KUMAN - DA ALETİNİN DURDURMA KOLUNU KIRDI..."

"DENEY SIRASINDA KUMANDA İŞLEMİ, BİLGİSAYARLA AYAR - LANMIŞTI. BU YÜZDEN ARTIK DEĞİŞTİRMEK MÜMKÜN DEĞİL."

BÜTÜN BUNLAR, DENEYİ ÖNLEYECEK TEK KİŞİNİN SÜPERMEN OLDUĞUNU KANITLIYOR.

SÜPERMEN ...

..KLİNTON CADDESİNDEKİ EVİNDEYDİ...

KUVVET TOPLAMAK İÇİN.

BÜTÜN BUNLARA KATLANMAK ÇOK SIKICI AMA ÇAREM YOK.

..ESKİ GÜCÜMÜ TOPLAMALIYIM. UÇAMADIĞIM İÇİN...

..OTOBÜSE BİNSEM NE FECİ OLURDU.

KİMYASAL İLAÇTAN KURTULMAK İÇİN BOL BOL...

..SABUNLANMALIYIM. ARTIK ESKİ GÜCÜME...

..KAVUŞMUŞ OLSAM GEREK.

BİR DENEYELİM BAKALIM.

KRATSCH!

TAMAMEN ESKİ GÜCÜME KAVUŞTUM MU ACABA?..

DAHA SONRA MONİ ADASINDA.

BİR SAAT DAHA GEÇTİ. EĞER PARAZİT BURAYI ELEGEÇİRDİYSE YAKINLARDA BİR YERDE OLMALI.

EĞER GELİRSE...

..GÜNÜNÜ GÖRÜR! HEEY! NEYDİ BU?

TANRIM!.. NELER OLUYOR?

GAAAAAAH

MP

MP

YER... YER ERİYOR!.. OLAMAZ!

AAARRRGGGH!

MP

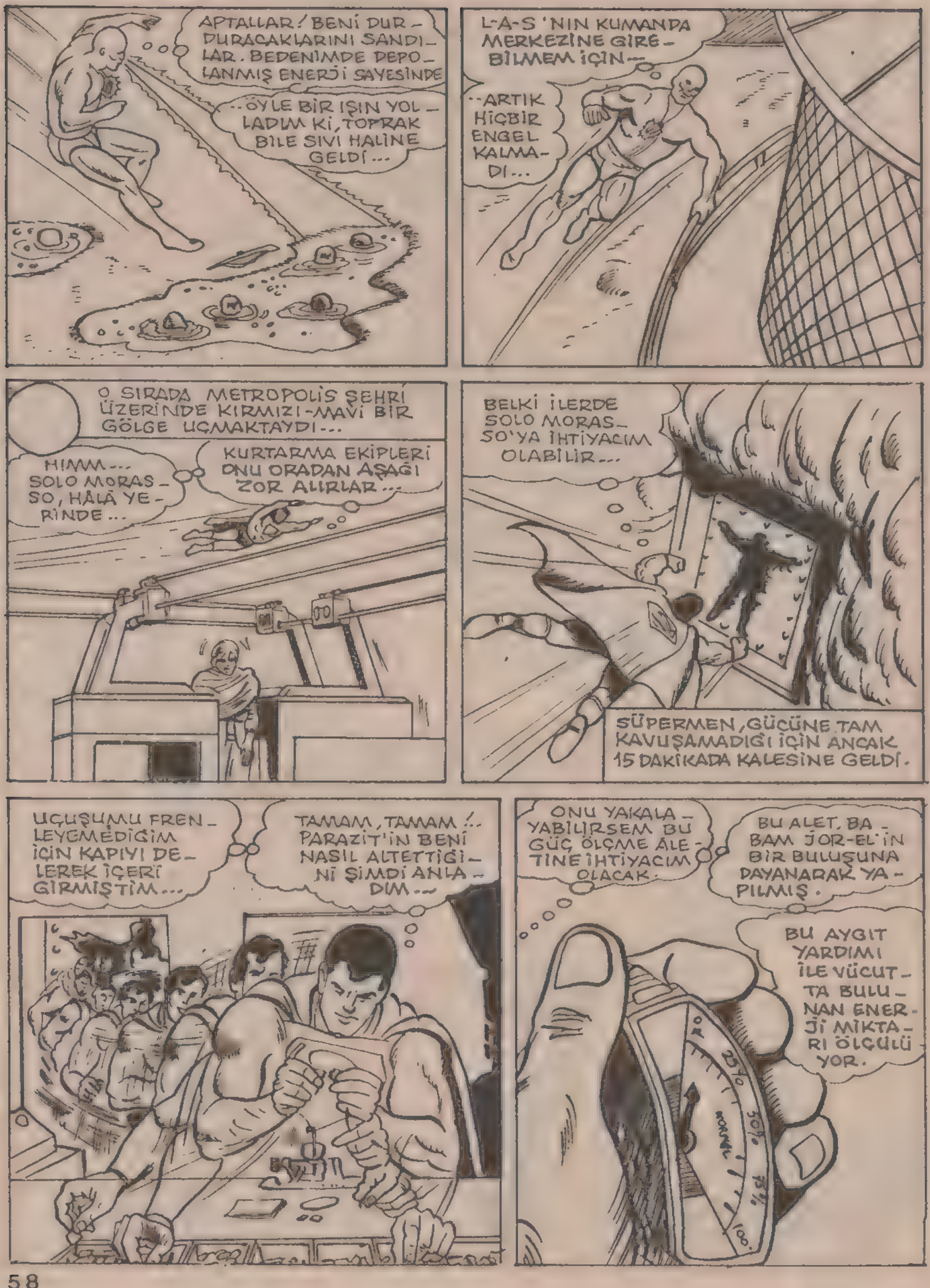
APTALLAR! BENİ DURDURACAKLARINI SANDILAR. BEDENİMDE DEPOLANMIŞ ENERJİ SAYESİNDE
..ÖYLE BİR IŞIN YOLLADIM Kİ, TOPRAK BİLE SIVI HALİNE GELDİ...
L-A-S 'NIN KUMANDA MERKEZİNE GİREBİLMEM İÇİN...
..ARTIK HİÇBİR ENGEL KALMADI...
O SIRADA METROPOLİS ŞEHRİ ÜZERİNDE KIRMIZI-MAVİ BİR GÖLGE UÇMAKTAYDI...
HMMM... SOLO MORASSO, HÂLÂ YERİNDE...
KURTARMA EKİPLERİ ONU ORADAN AŞAĞI ZOR ALIRLAR...
BELKİ İLERDE SOLO MORASSO'YA İHTİYACIM OLABİLİR...
SÜPERMEN, GÜCÜNE TAM KAVUŞAMADIĞI İÇİN ANCAK 15 DAKİKADA KALESİNE GELDİ.
UÇUŞUMU FRENLEYEMEDİĞİM İÇİN KAPIYI DELEREK İÇERİ GİRMİŞTİM...
TAMAM, TAMAM!.. PARAZİT'İN BENİ NASIL ALTETTİĞİNİ ŞİMDİ ANLADIM...
ONU YAKALAYABİLİRSEM BU GÜÇ ÖLÇME ALETİNE İHTİYACIM OLACAK.
BU ALET, BABAM JOR-EL'İN BİR BULUŞUNA DAYANARAK YAPILMIŞ.
BU AYGIT YARDIMI İLE VÜCUTTA BULUNAN ENERJİ MİKTARI ÖLÇÜLÜYOR.
25%
50%
NORMAL
75%
100.

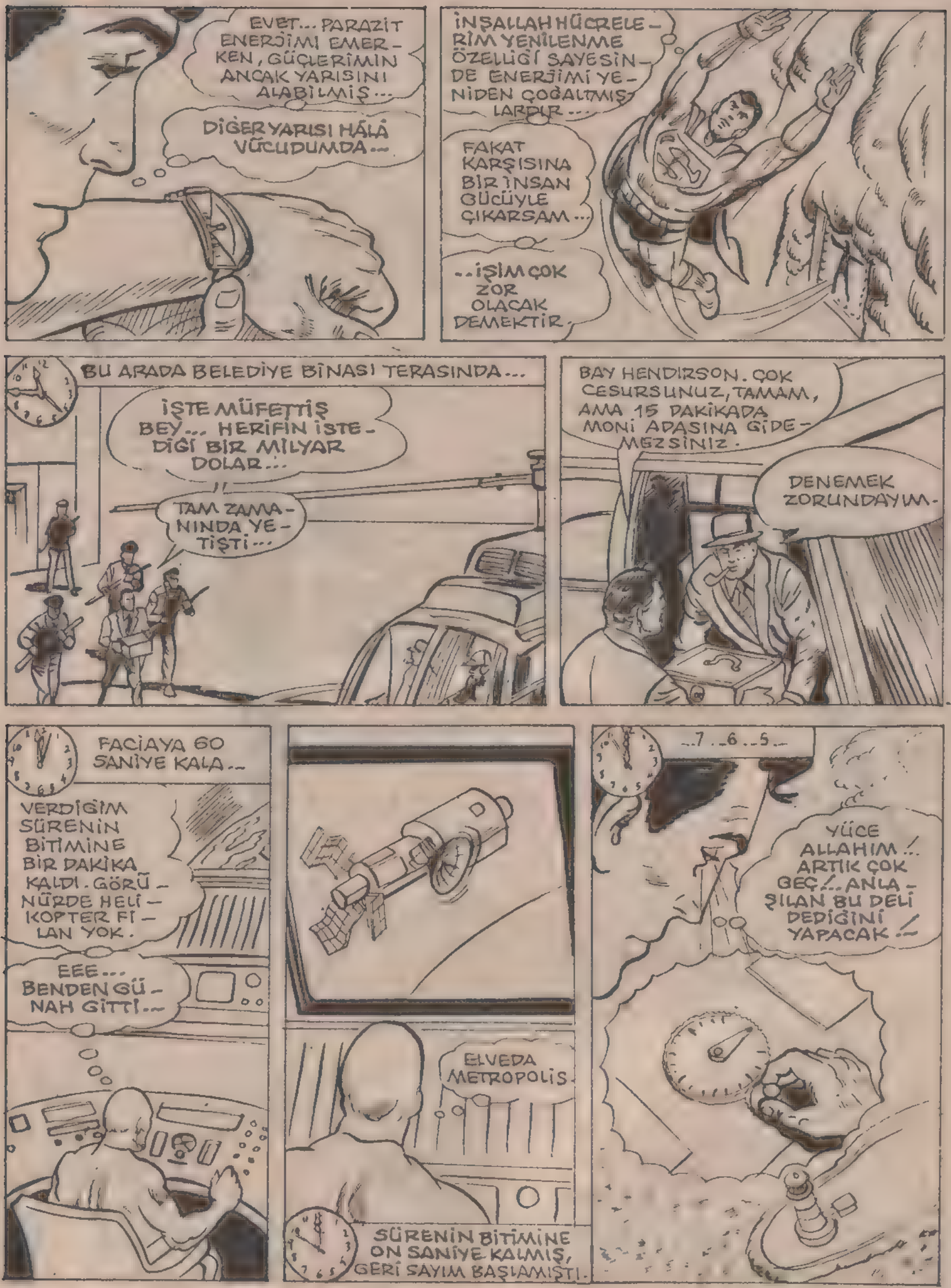
EVET... PARAZİT ENERJİMİ EMERKEN, GÜÇLERİMİN ANCAK YARISINI ALABİLMİŞ...
DİĞER YARISI HÂLÂ VÜCUDUMDA...
İNŞALLAH HÜCRELERİM YENİLENME ÖZELLİĞİ SAYESİNDE ENERJİMİ YENİDEN ÇOĞALTMIŞLARDIR...
FAKAT KARŞISINA BİR İNSAN GÜCÜYLE ÇIKARSAM...
..İŞİM ÇOK ZOR OLACAK DEMEKTİR.
BU ARADA BELEDİYE BİNASI TERASINDA...
İŞTE MÜFETTİŞ BEY... HERİFİN İSTEDİĞİ BİR MİLYAR DOLAR...
TAM ZAMANINDA YETİŞTİ...
BAY HENDIRSON. ÇOK CESURSUNUZ, TAMAM, AMA 15 DAKİKADA MONİ ADASINA GİDEMEZSİNİZ.
DENEMEK ZORUNDAYIM.
FACİAYA 60 SANİYE KALA...
VERDİĞİM SÜRENİN BİTİMİNE BİR DAKİKA KALDI. GÖRÜNÜRDE HELİKOPTER FILAN YOK.
EEE... BENDEN GÜNAH GİTTİ...
ELVEDA METROPOLİS.
SÜRENİN BİTİMİNE ON SANİYE KALMIŞ, GERİ SAYIM BAŞLAMIŞTI.
..7 ..6 ..5..
YÜCE ALLAHIM!.. ARTIK ÇOK GEÇ!.. ANLAŞILAN BU DELİ DEDİĞİNİ YAPACAK!..

SÜPERMEN HEMEN ELİNDEKİ GÜÇ ÖLÇME ALETİNE BAKTI...

ŞU AN GERÇEK GÜCÜMÜN DÖRTTE ÜÇÜNE SAHİBİM.

NE OLURSA OLSUN...

DENEMEK ZORUNDAYIM.

BİRKAÇ SANİYELİK ZAMAN KALMIŞTI- SÜPERMEN, DENİZİN DİBİNE DALDI..

BAKALIM NEDEN?

SANİYENİN ONDA BİRİ KADAR BİR ZAMAN SONRA GERİYE SAYIŞ TAMAMLANACAKTI...

HAYDİ BAKALIM, BAŞLA..

ROKETTEN ÇIKAN IŞIN, UZAYDA BİR KAN DEMETİ GİBİ İLERLEYEREK HEDEFİNİ BULDU..

BU IŞIN, METROPOLİS'E ÖLÜM VE FELAKET GETİRECEKTİ...

AMA YANSIYAN IŞIN, HEDEFİ SIYIRIP GEÇTİ... ÇÜNKÜ DÜNYA BİRDENBİRE İLERİ DOĞRU HAREKETLENMİŞTİ...

TEHLİKE ATLATILDI ATLATILMAZ DÜNYA YENİDEN ESKİ HALİNE DÖNÜVERMİŞTİ..

ZAMAN DOLDU... METROPOLİSE BİR ŞEY OLMADIĞINA GÖRE PARAZİT, AMACINA ULAŞAMADI DEMEK Kİ...
NE ŞANS!..
OLA-BİLİR.
SÜPERMEN İŞİMİ BOZDU, AMA PARAYI ALMAMA ENGEL OLAMAZ.
HENDIRSON! YA PARAYI VERİRSİNİZ, YA DA...
..AŞAĞIYA UÇARSINIZ...
TAM PARAYI ALMIŞTI Kİ...
SÜPERMEN!
BENİ GAFİL AVLADIN
BENDEN EPEYCE GÜÇ ÇALMAYI BAŞARDIN, AMA ARTIK BUNA ENGEL OLACAĞIM.
ZİRA GÜÇ PRİZMASI, BENİM ELİMDE BULUNUYOR!..
PRİZMA SANA BU KADAR UZAKKEN GÜÇ ÇALMA FIRSATIN OLAMAZ.
ANCAK BANA DOKUNURSAN BAŞARMA AYRILACAĞI VAR. AMA BUNA İZİN VEREMEM.
SWUUUSCH
ONU BANA GERİ VER.

BUNU BİR DAHA KULLANAMAYACAKSIN!..

ARTIK ŞANSIN KALMADI, PARAZİT!.. PRİZMADAN GEÇEN GÜNEŞ IŞINLARINI..

..ÜZERİME YANSITARAK GÜCÜMÜ YENİDEN KAZANMAYI BAŞARDIM.

BENDEN ÇALDIĞIN ZEKAM DA ARTIK ESKİ HALİNE GELDİ.

PRİZMAYI DA PARÇALADIĞIMA GÖRE ARTIK BU TİP OLAYLARI BANA KARŞI...

..KULLANAMAZSIN!..

PONG!

AAH!.. SALDIRIYA GEÇTİ!..

SOLO MORASSO ÜZERİNDE PRİZMA DENEYİNİ BENİM YAPTIĞIMI ANLADIN DEMEK...

SENİN GÜCÜNÜ BİLEREK ARTTIRDIĞIMI VE İSTEDİĞİM ZAMAN DA...

..BU GÜCÜ ÇALABİLECEĞİMİ, HEPSİNİ KEŞFETTİN Mİ?..

YILLARDANBERİ KİMSEYİ ÖLDÜRMEYECEĞİN KONUSUNDA KENDİNİ ŞARTLADIN...

BU ÇABAN YÜZÜNDEN KENDİNİ ÖYLE FRENLEDİN Kİ GÜCÜNÜN ARTIŞI BİLE YAVAŞLADI...

NE YAPIYORSUN?

Niki ile Mini oyun ve boyama kitabı Çıktı

YILLARDIR BANA YAPTIKLARININ ÖCÜNÜ ALIYORUM.

SÜPER YETENEKLERİN LE BENİM PLANLARIMI ENGELLEDİN.

SÖYLEDİĞİM TÜM ENGELLERE RAĞMEN SÜPER GÜÇLERİN GİDEREK ARTTI.

VE BİR SÜPER KAHRAMAN OLUP ÇIKTIN.

"BU ARADA BENİM BAŞKA BİR GALAKSİDE NE GİBİ TEHLİKELERLE KARŞI KARŞIYA KALDIĞIMI HİÇ DÜŞÜNDÜN MÜ ?.."

"YARATIKLARDAN BİRİNİN ÜZERİME YÖNELTTİĞİ IŞINLAR, BENİ GARİP BİR BİÇİMDE ETKİLEMİŞTİ..."

"BU IŞINLARIN..."

--BENİM MOLEKÜL YAPIMI DEĞİŞTİRDİĞİNİ FARKETTİM... AYRICA...

--BEYİN HÜCRELERİM, KARŞIMDAKİNİN ZEKASINI EMEBİLİYORDU.

BU YETENEĞİMİ PEK ÇOK KEZ DENEDİM.

"BİRLEŞMİŞ MİLLETLERLE YAPTIĞIMIZ SON KAVGADAN SONRA TEKRAR BU ÖZELLİĞİMİ..."

"..KULLANDIM VE BEYNİNİ ÇALDIĞIM ÜYELERDEN BİRİNDEN L-A-S-IN VARLIĞINI ÖĞRENDİM..."

L-A-S'IN ARDINDAKİ SIRRI ÇÖZMEM BİR HAFTAMI ALDI. SONRA DAHİYANE PLANIMI HAZIRLAMAYA BAŞLADIM.

İŞTE BU ARADA SEN DEVREYE GİRDİN.

AMA ŞİMDİ CEZANI ÇEKECEKSİN! ÇELİKTEN YAPILMIŞ BU TEL İLE SAVAŞAMAZSIN.

ÜSTELİK SANA ELİMİ DEĞDİRİRSEM GÜCÜM DAHA DA ARTAR.

ENERJİ BİRİKİMİ, AKLINI BAŞINDAN ALMIŞ ONUN!

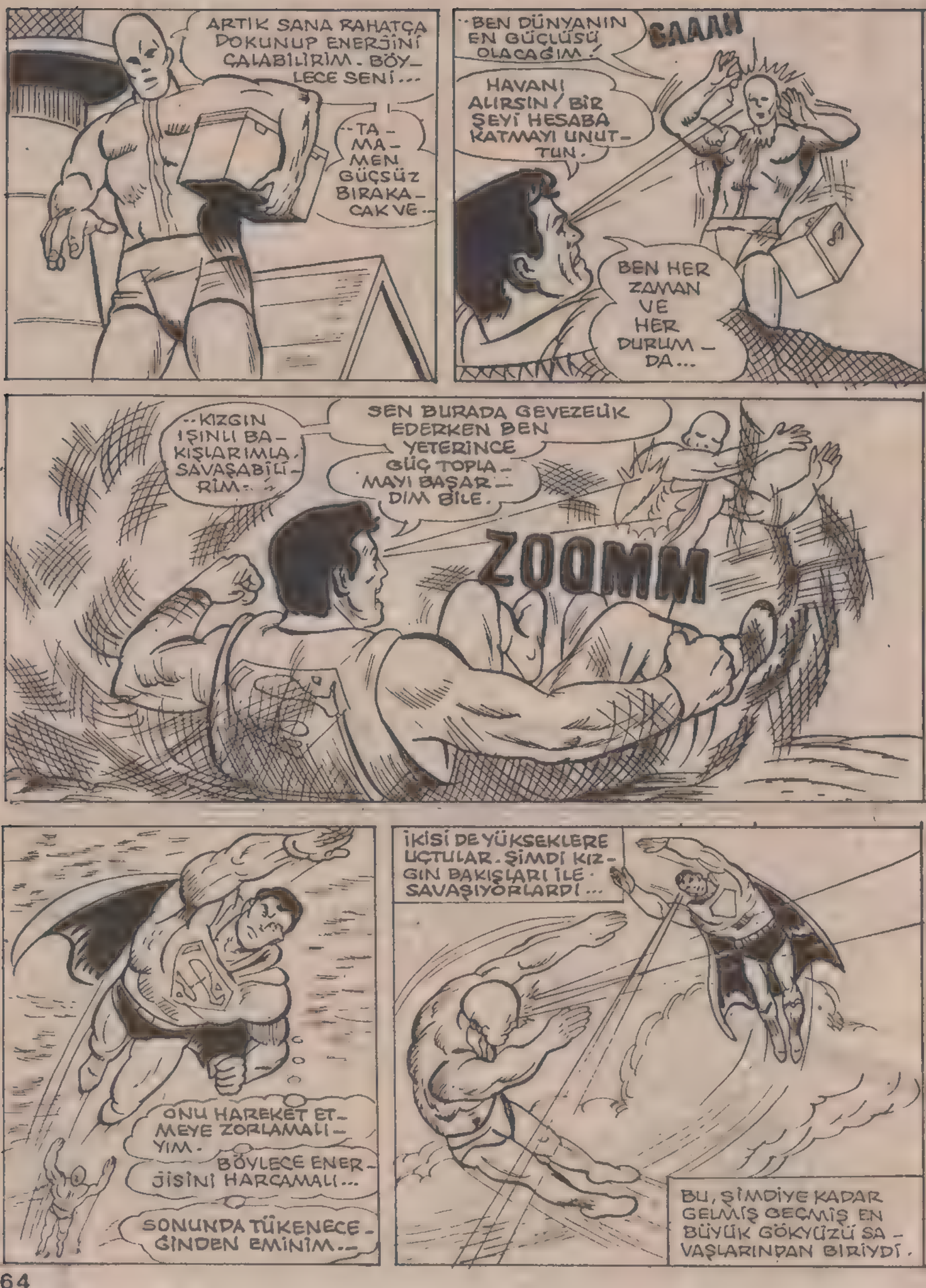
ARTIK SANA RAHATÇA DOKUNUP ENERJİNİ ÇALABİLİRİM - BÖYLECE SENİ...
--TAMAMEN GÜÇSÜZ BIRAKACAK VE--
--BEN DÜNYANIN EN GÜÇLÜSÜ OLACAĞIM!
SAAAH
HAVANI ALIRSIN / BİR ŞEYİ HESABA KATMAYI UNUTTUN.
BEN HER ZAMAN VE HER DURUMDA...
--KIZGIN IŞINLI BAKIŞLARIMLA SAVAŞABİLİRİM--
SEN BURADA GEVEZELİK EDERKEN BEN YETERİNCE GÜÇ TOPLAMAYI BAŞARDIM BİLE.
ZOOMM
ONU HAREKET ETMEYE ZORLAMALIYIM.
BÖYLECE ENERJİSİNİ HARCAMALI...
SONUNDA TÜKENECEĞİNDEN EMİNİM--
İKİSİ DE YÜKSEKLERE UÇTULAR. ŞİMDİ KIZGIN BAKIŞLARI İLE SAVAŞIYORLARDI...
BU, ŞİMDİYE KADAR GELMİŞ GEÇMİŞ EN BÜYÜK GÖKYÜZÜ SAVAŞLARINDAN BİRİYDİ.

İZLEYİCİLERİ DE VARDI TABİİ...

HEEY! BU SÜPERMEN DEĞİL Mİ?.

PARAZİT'LE SAVAŞIYOR. O IŞIN GÖZLERİNDEN Mİ ÇIKIYOR?

EVET. ONLAR LASER IŞINI KADAR GÜÇLÜDÜR.

SÜPERMEN'İN KIZGIN IŞINLI BAKIŞLARI, DÜNYADAKİ İNSANLAR TARAFINDAN İLK KEZ GÖRÜLÜYORDU...

BİRKAÇ KEZ DAHA ÜSTÜNE YÜKLENDİM Mİ İŞİ TAMAMDIR.

KAVGA BOYUNCA SÜREKLİ GÜÇ KAYBETTİ...

BEN DE AKSİNE GÜÇLENDİM...

UAAAAH

O DA NE? DÜŞÜYORUM!..

SÜPERGÜCÜM-

..YOK OLDU!

OTOVALAN-TENİN ÜSTÜNE ÇIKTI... ÇOK APTALCA...

ŞU ANDA BİR BAŞKA ADANIN ÜZERİNDE BULUNMAKTAYDILAR...

SÖYLE BAKALIM ŞİMDİ! BİR MİLYAR DOLAR İLE NE YAPACAKSIN? BU SENİN İÇİN....

..BİR HAYLİ ÇOK PARA DEĞİL Mİ?

WOMM

HAVADA BAŞLAYAN KAVGA LUNAPARKIN ÜZERİNDE DEVAM ETMEKTEYDİ...

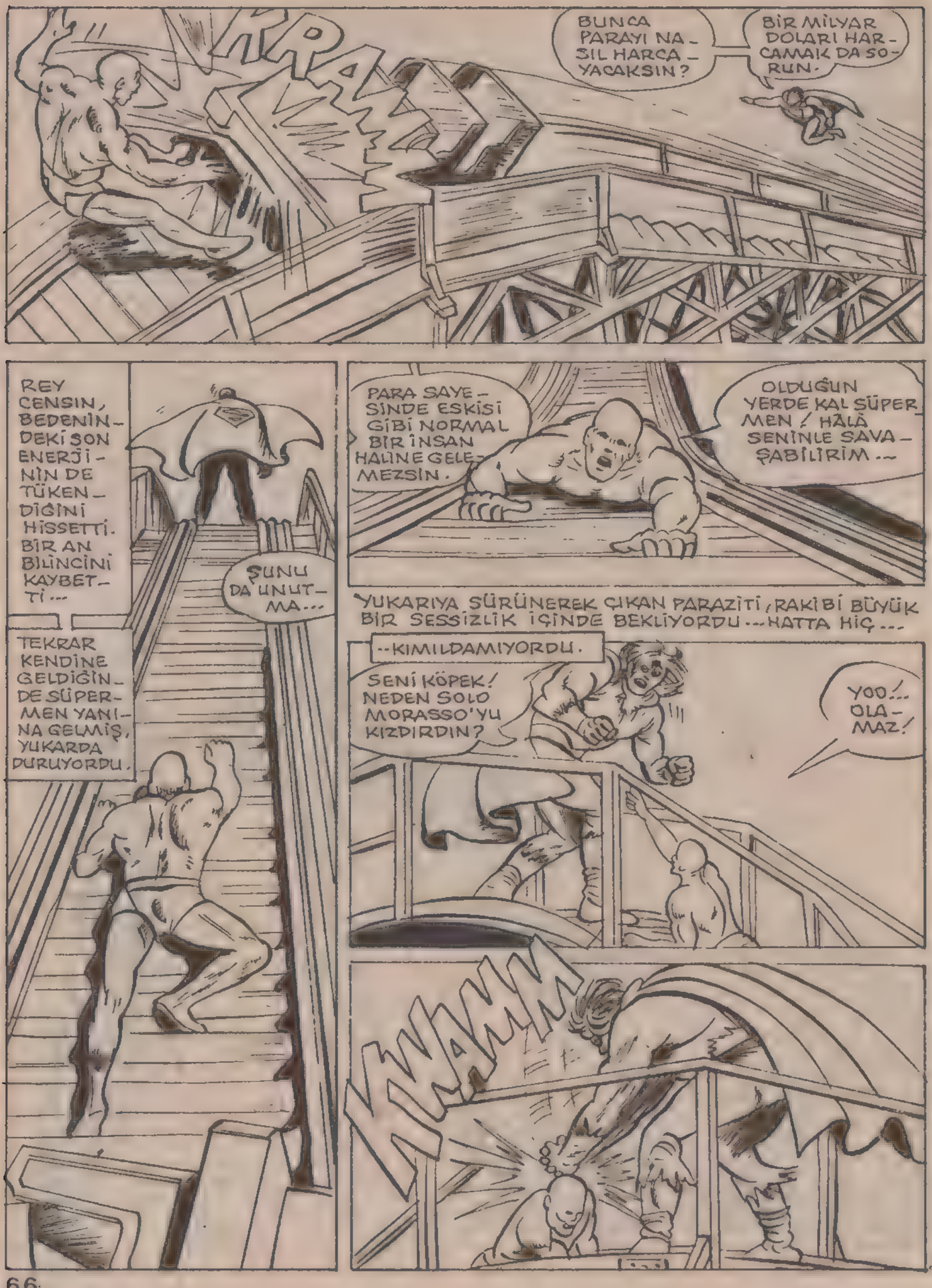
KRAM!
BUNCA PARAYI NASIL HARCAYACAKSIN?
BİR MİLYAR DOLARI HARCAMAK DA SORUN.
REY CENSİN, BEDENİNDEKİ SON ENERJİNİN DE TÜKENDİĞİNİ HİSSETTİ. BİR AN BİLİNCİNİ KAYBETTİ...
ŞUNU DA UNUTMA...
TEKRAR KENDİNE GELDİĞİNDE SÜPERMEN YANINA GELMİŞ, YUKARDA DURUYORDU.
PARA SAYESİNDE ESKİSİ GİBİ NORMAL BİR İNSAN HALİNE GELEMEZSİN.
OLDUĞUN YERDE KAL SÜPERMEN! HÂLÂ SENİNLE SAVAŞABİLİRİM...
YUKARIYA SÜRÜNEREK ÇIKAN PARAZİTİ, RAKİBİ BÜYÜK BİR SESSİZLİK İÇİNDE BEKLİYORDU... HATTA HİÇ...
...KIMILDAMIYORDU.
SENİ KÖPEK! NEDEN SOLO MORASSO'YU KIZDIRDIN?
YOO!... OLAMAZ!
WAAAM

BU İYİ Mİ? SOLO, UÇAN DOSTUNA YARDIM ETTİ Mİ?
ÇOK İYİ SOLO. HARİKA!..
YAKLAŞIK BEŞ DAKİKA BAYGIN KALIR.
BU, SOLO'YA GEREKEN ŞEYİ YAPMAM İÇİN YETERLİ BİR ZAMAN...
SOLO, SÜPERMEN'İN DOSTU MU OLDU ACABA? PEKİ, BU NASIL GERÇEKLEŞTİ? HEPSİNİ ÖĞRENECEKSİNİZ...
KALEMİN KAPISINDA MEYDANA GELEN DELİKLE UĞRAŞMALIYIM...
GÜCÜM ÖYLESİNE YÜKSEKTİ Kİ FREN YAPAMAMIŞTIM.
BU ARADA CENSIN'IN DA BENİM GÜCÜMÜ ÇALDIĞINI FARKETTİM...
BAYGIN PARAZİT'LE KASA İÇİNDEKİ PARALARI POLİSE TESLİM ETTİKTEN SONRA...
İŞTE SOLO! BAK, İSTEDİĞİN ŞEY OLDU!..
KAVGAMIZ SIRASINDA SOLO'NUN SÜREKLİ OLARAK PELERİNİME SALDIRDIĞINI FARKETTİM.
SOLO'NUN TEK AMACI, BENİM GİBİ UÇABİLMEKTİ. VE UÇUŞ YETENEĞİMİN, PELERİNDEN KAYNAKLANDIĞINI...
-SANIYORDU, ONA UÇUŞ GÜCÜ KAZANDIRACAĞIMI SÖYLEDİM. BİR DE PELERİN ARMAĞAN ETTİM.
YERÇEKİMİNİN DÜNYADAN AZ OLDUĞU BİR YERDE RAHATÇA UÇABİLİRDİ...
KİMBİLİR, GÜNÜN BİRİNDE SOLO MORASSO, YAŞADIĞI GEZEGENİN SÜPER KAHRAMANI BİLE OLABİLİR...

BU MACERANIN SONU

ELBİSENİN SIRRI

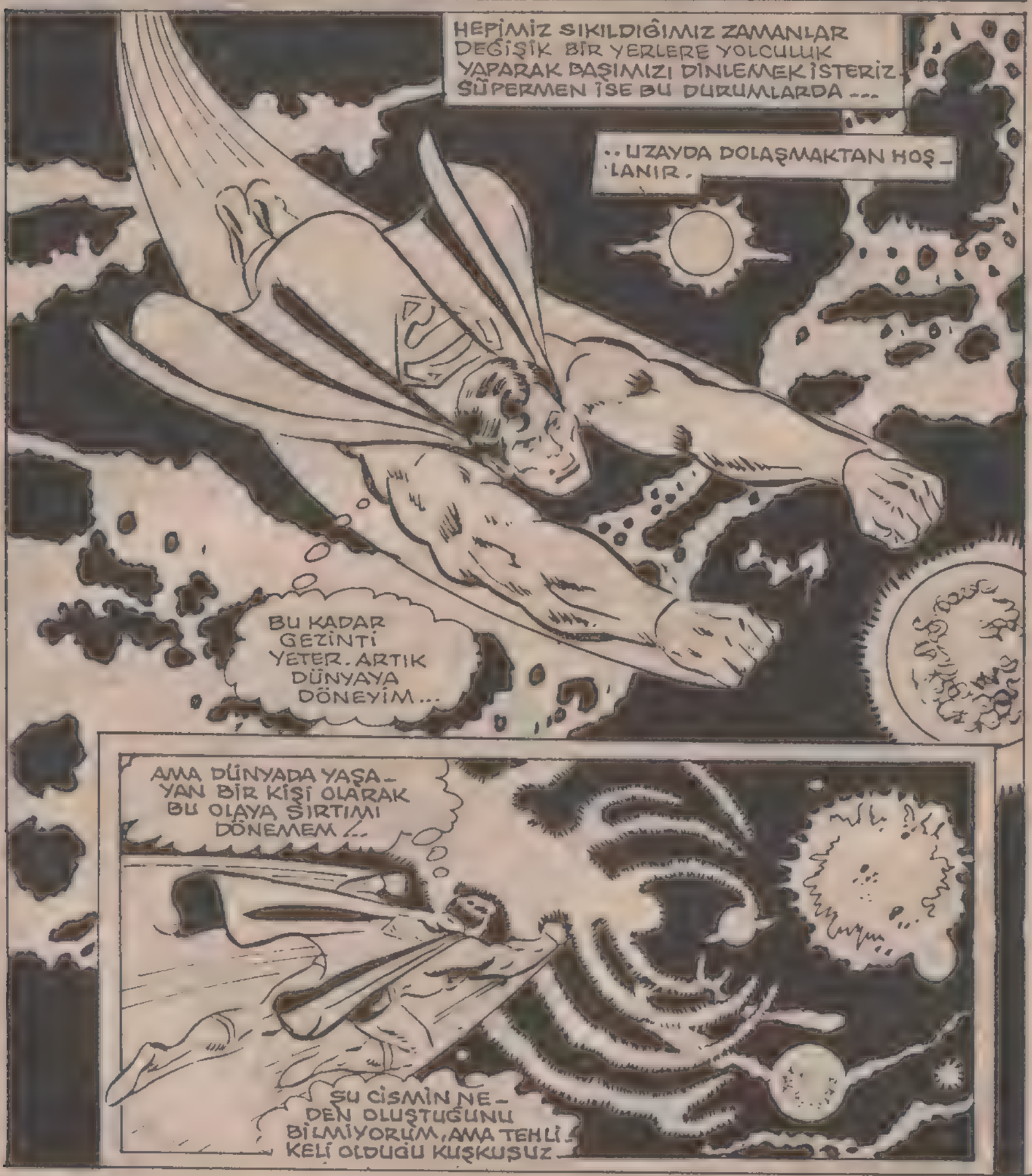

ÜSTÜNE DOĞRU GİTTİĞİ GEZEGENDE CANLI VAR.
BURADA SORUN ŞU... O GEZEGENDE YAŞAYANLAR, AZ GELİŞMİŞ BİR IRK...
KENDİLERİNE YAKLAŞAN KÜTLENİN FARKINA BİLE VARMIYORLAR...
UHH!.. KÜTLE ÇEVREYE ÇOK GÜÇLÜ BİR ENERJİ YAYIYOR.
AMA YİNE DE ONUNLA SAVAŞMALIYIM...
CİSMİ SÜPER BAKIŞIMLA İNCELEDİM VE ŞUNU ANLADIM...
KÜTLE, YANINA YAKLAŞAN HER ŞEYE ŞİDDETLE KARŞI KOYUYOR.
BEN ONA DOĞRU YAKLAŞTIKÇA...
...KÜTLENİN TEPKİSİ DE ARTIYOR... BU DURUMA GÖRE EĞER ONA DOKUNACAK OLURSAM...
...PATLAYABİLİR...

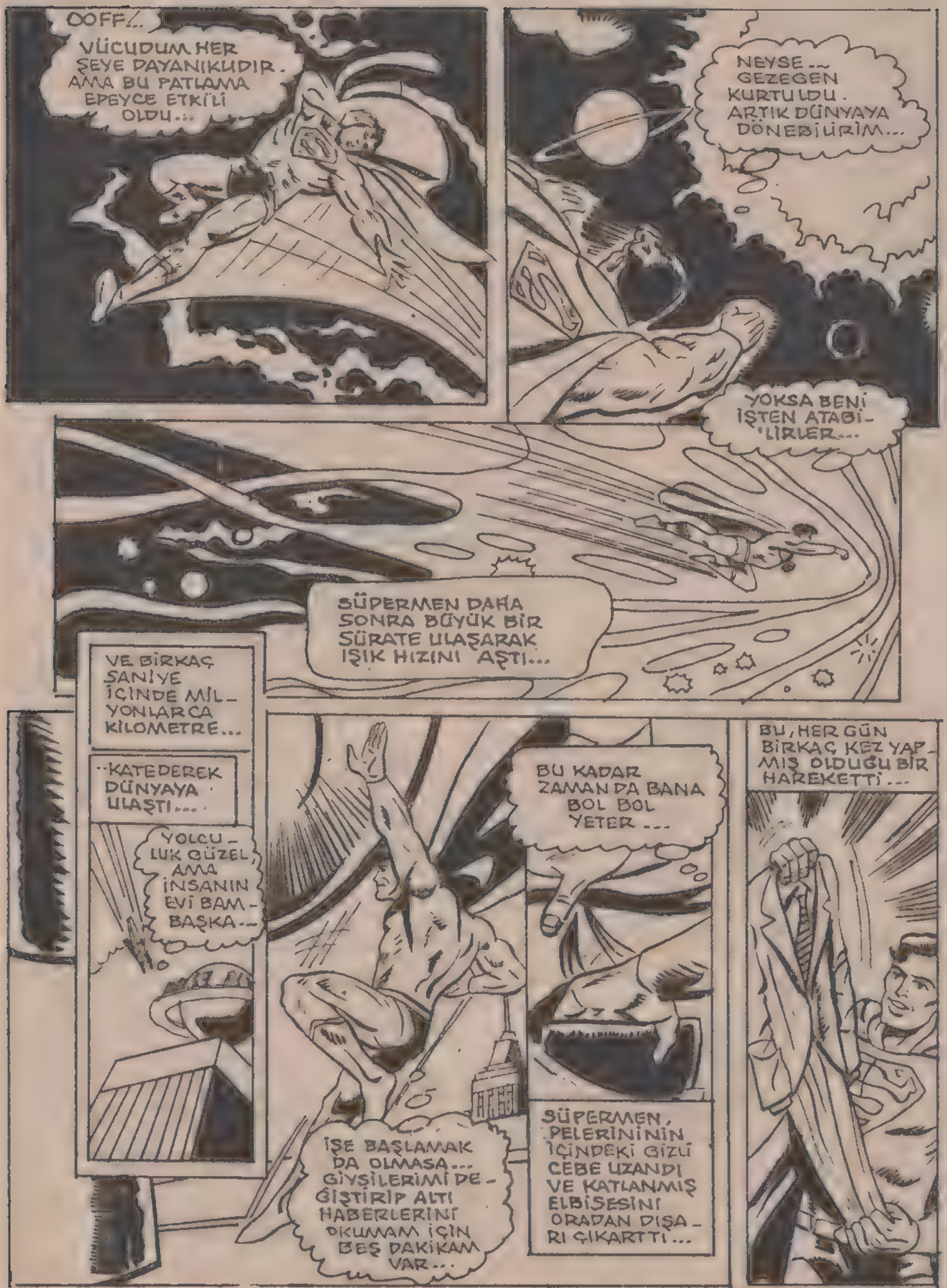
OOFF!..
VÜCUDUM HER ŞEYE DAYANIKLIDIR. AMA BU PATLAMA EPEYCE ETKİLİ OLDU...
NEYSE... GEZEGEN KURTULDU. ARTIK DÜNYAYA DÖNEBİLİRİM...
YOKSA BENİ İŞTEN ATABİLİRLER...
SÜPERMEN DAHA SONRA BÜYÜK BİR SÜRATE ULAŞARAK IŞIK HIZINI AŞTI...
VE BİRKAÇ SANİYE İÇİNDE MİLYONLARCA KİLOMETRE...
..KATEDEREK DÜNYAYA ULAŞTI...
YOLCULUK GÜZEL AMA İNSANIN EVİ BAMBAŞKA...
BU KADAR ZAMAN DA BANA BOL BOL YETER...
İŞE BAŞLAMAK DA OLMASA... GİYSİLERİMİ DEĞİŞTİRİP ALTI HABERLERİNİ OKUMAM İÇİN BEŞ DAKİKAM VAR...
SÜPERMEN, PELERİNİNİN İÇİNDEKİ GİZLİ CEBE UZANDI VE KATLANMIŞ ELBİSESİNİ ORADAN DIŞARI ÇIKARTTI...
BU, HER GÜN BİRKAÇ KEZ YAPMIŞ OLDUĞU BİR HAREKETTİ...

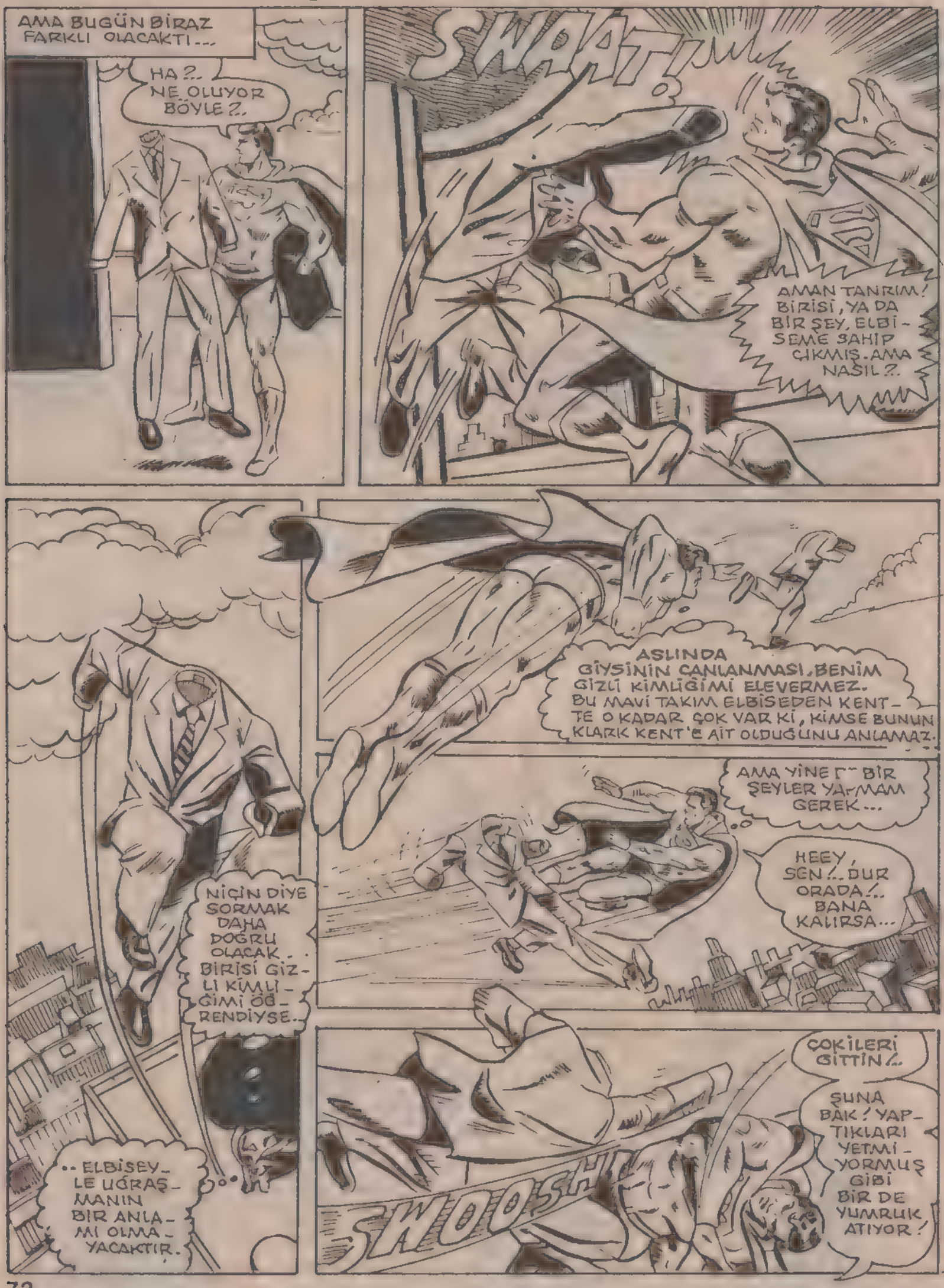
AMA BUGÜN BİRAZ FARKLI OLACAKTI...
HA?.. NE OLUYOR BÖYLE?..
SNAAT!
AMAN TANRIM! BİRİSİ, YA DA BİR ŞEY, ELBİSEME SAHİP ÇIKMIŞ. AMA NASIL?.
ASLINDA GİYSİNİN CANLANMASI, BENİM GİZLİ KİMLİĞİMİ ELEVERMEZ. BU MAVİ TAKIM ELBİSEDEN KENTTE O KADAR ÇOK VAR Kİ, KİMSE BUNUN KLARK KENT'E AİT OLDUĞUNU ANLAMAZ.
AMA YİNE DE BİR ŞEYLER YAPMAM GEREK...
HEEY, SEN!.. DUR ORADA!.. BANA KALIRSA...
NİÇİN DİYE SORMAK DAHA DOĞRU OLACAK.. BİRİSİ GİZLİ KİMLİĞİMİ ÖĞRENDİYSE..
..ELBİSEYLE UĞRAŞMANIN BİR ANLAMI OLMAYACAKTIR.
ÇOKİLERİ GİTTİN!..
ŞUNA BAK! YAPTIKLARI YETMİYORMUŞ GİBİ BİR DE YUMRUK ATIYOR!
SWOOSH!

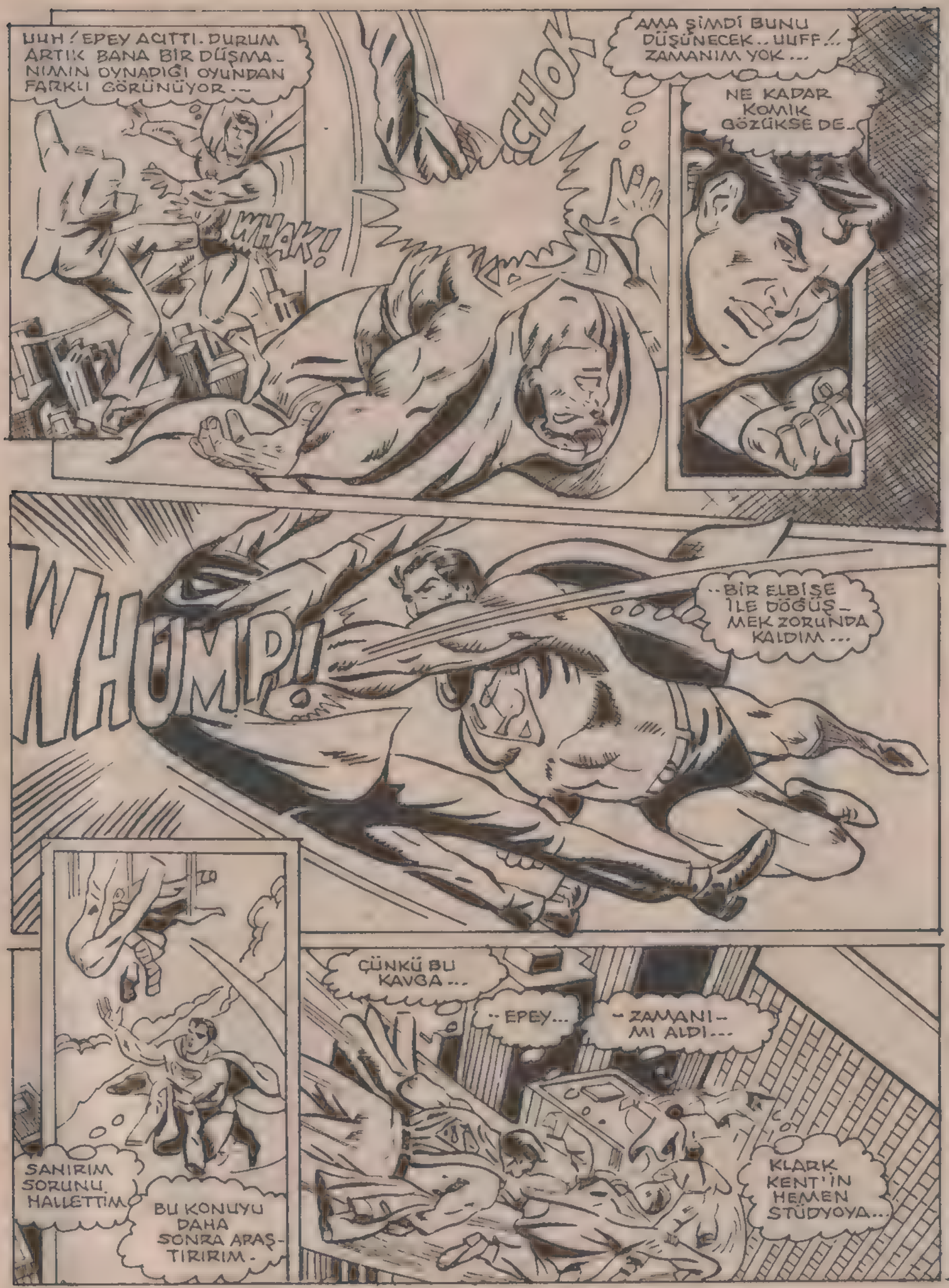
UUH! EPEY ACITTI. DURUM ARTIK BANA BİR DÜŞMANIMIN OYNADIĞI OYUNDAN FARKLI GÖRÜNÜYOR...
WHAK!
GHOK
AMA ŞİMDİ BUNU DÜŞÜNECEK.. UUFF!.. ZAMANIM YOK...
NE KADAR KOMİK GÖZÜKSE DE..
WHUMP!
..BİR ELBİŞE İLE DÖĞÜŞMEK ZORUNDA KALDIM...
SANIRIM SORUNU HALLETTİM.
BU KONUYU DAHA SONRA ARAŞTIRIRIM.
ÇÜNKÜ BU KAVGA...
..EPEY...
..ZAMANI MI ALDI...
KLARK KENT'İN HEMEN STÜDYOYA...

.. YETİŞMESİ GEREK.
KENT! BUNU BANA YAPACAĞINI BİLİYORDUM.
GELMEK İÇİN HEP EN SON DAKİKAYI BEKLERSİN.
OH, SELAM JOŞ...
ÖZÜR DİLERİM, AMA GELİRKEN BİR SORUN ÇIKTI...
MAZERET İSTEMİYORUM!.. İŞE TAM ZAMANINDA GEL!.. ANLAŞILDI MI KLARK?
EVET, ANLADIM BAY KOYL...
BİRAZ SONRA SAAT ALTIYI VURDU. HABER ZAMANI GELMİŞTİ...
VE HABERLER OKUNURKEN KENT, OLMASI GEREKEN YERDEYDİ...
..VE BELEDİYE BAŞKANI YENİ PLANINI AÇIKLAYAN KONUŞMASINDA...
OH.!.. HAYIR!
ELBİSEM YİNE HAREKETE GEÇİYOR.
SANKİ SIRTIMDAN FIRLAYACAKMIŞ GİBİ.
BÖYLE BİR DURUMDA BURADA KALAMAM!.
(KLARK!) NE YAPIYORSUN?
ÖZÜR DİLERİM JOŞ... MİDEM ÇOK KÖTÜ...
DUR!.. BİTİME ÜÇ DAKİKA KALMIŞTI...
BEKLEYEMEYECEĞİM.

ARTIK ENGEL OLAMIYORUM...
ELBİSE ÜZERİMDEN FIRLIYOR.
YUMUŞAK BAŞLI MUHABİR, HAREKETSİZ KALMIŞTI. GİYSİLERİ ÜZERİNDEN ÇIKMIŞ VE...
..YENİDEN HAREKETE GEÇMİŞTİ.
OLAMAZ! BU ÇILGINCA BİR ŞEY... ANLAYAMIYORUM...
İKİNCİ KEZ OLUYOR...
BELKİ SÜPER BAKIŞIMLA ONU CANLANDIRAN ŞEYİN NE OLDUĞUNU ANLAYABİLİRİM...
EVET... ELBİSE ÇIPLAK GÖZLE GÖRÜLEMEYECEK BİR IŞINLA KAPLANMIŞ. BU IŞIN ONU CANLANDIRIYOR...
DAHA DOĞRUSU, SÜPER HIZIMIN SÜRTÜNMESİNDEN KORUNMASI İÇİN SÜRDÜĞÜM KİMYASAL MADDELERİ CANLANDIRIYOR...
AMA BUNU HANGİ GÜÇ YAPABİLİR?
BU SORUNUN CEVABI...

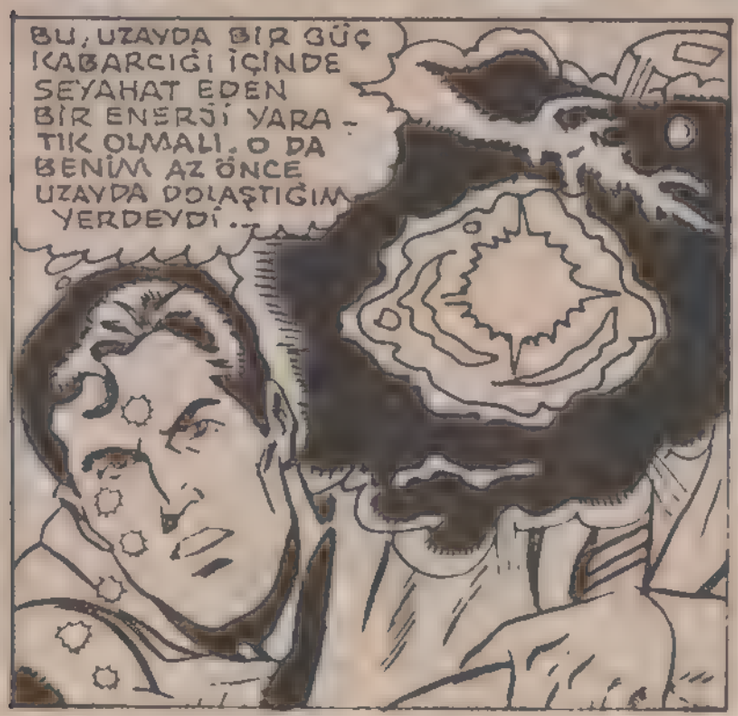

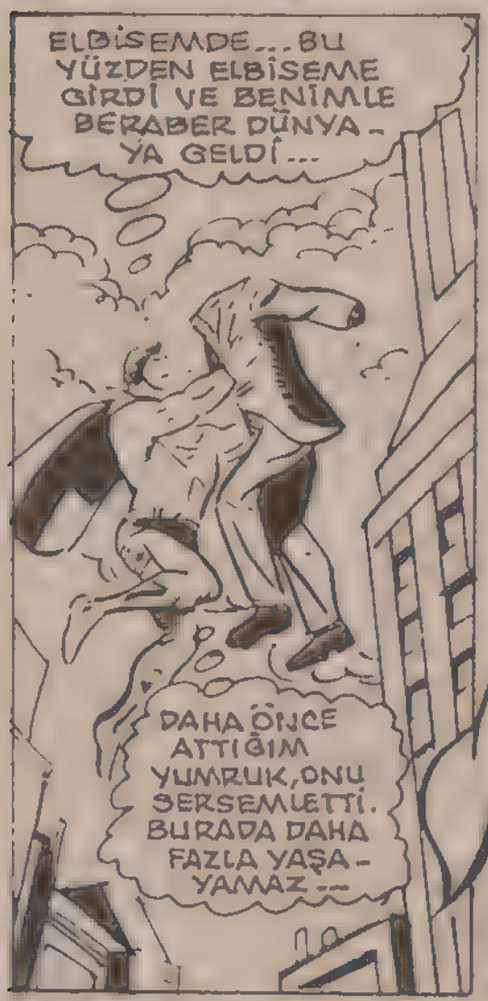

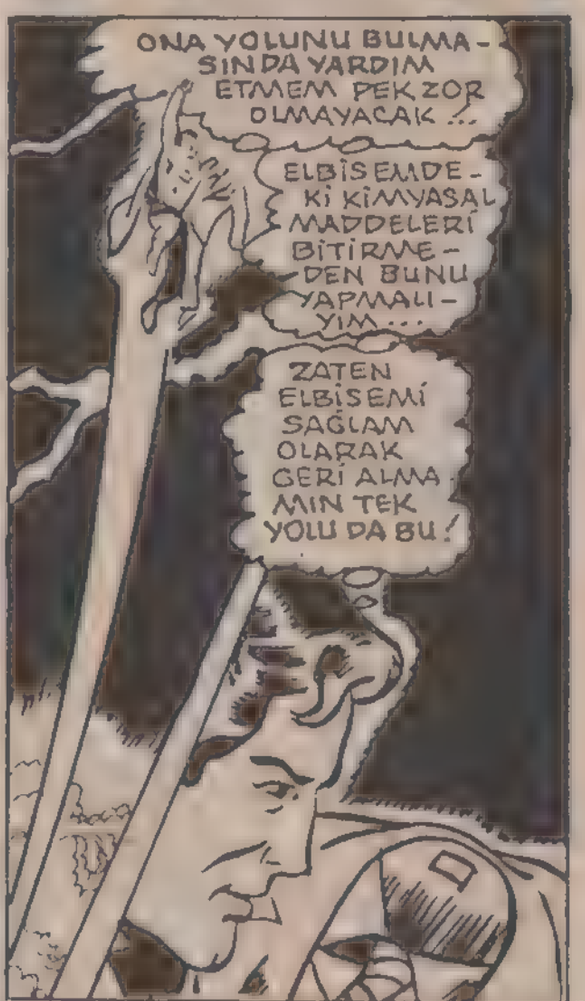

BU MACERANIN SONU

SALGIN HASTALIK

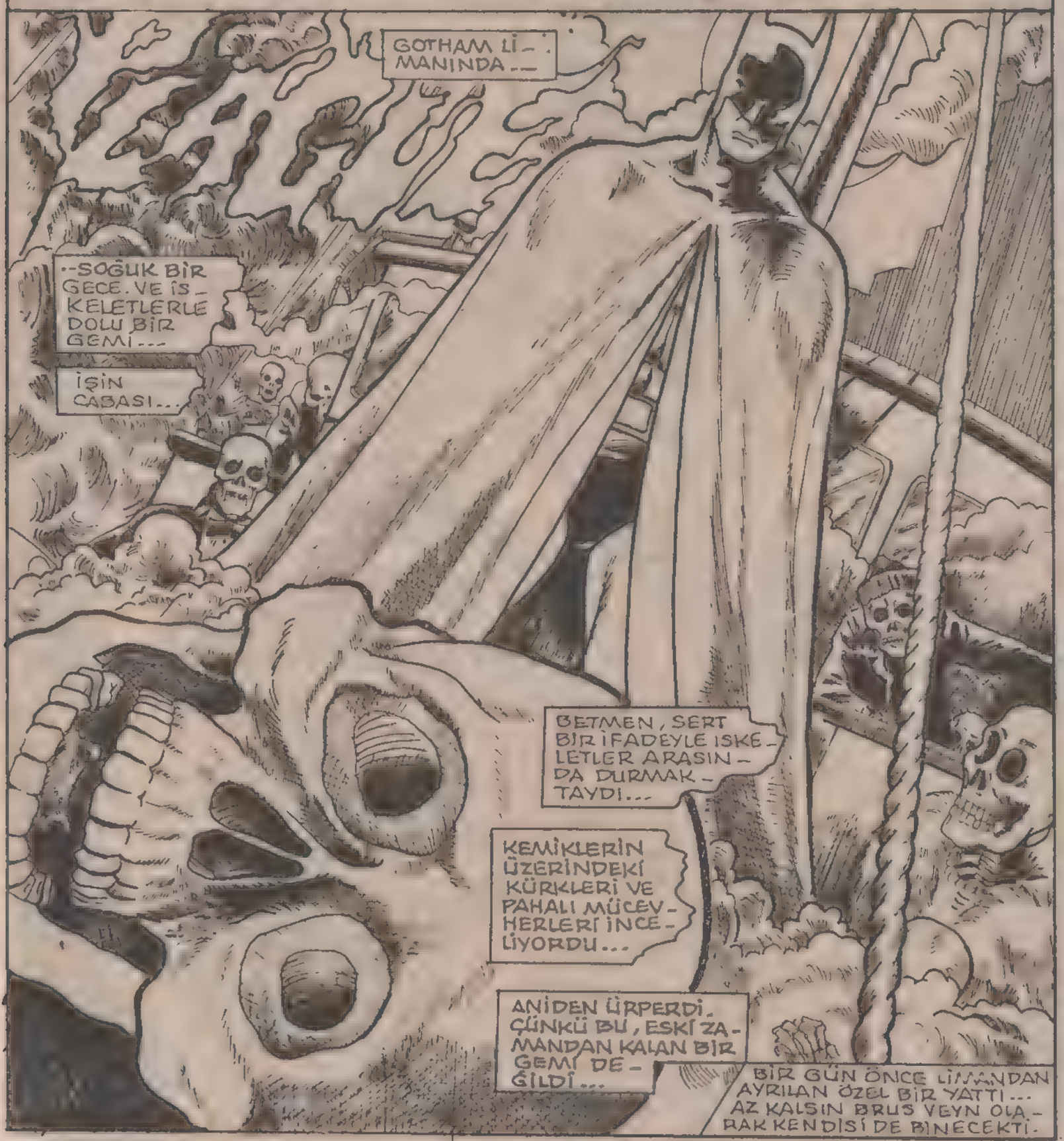

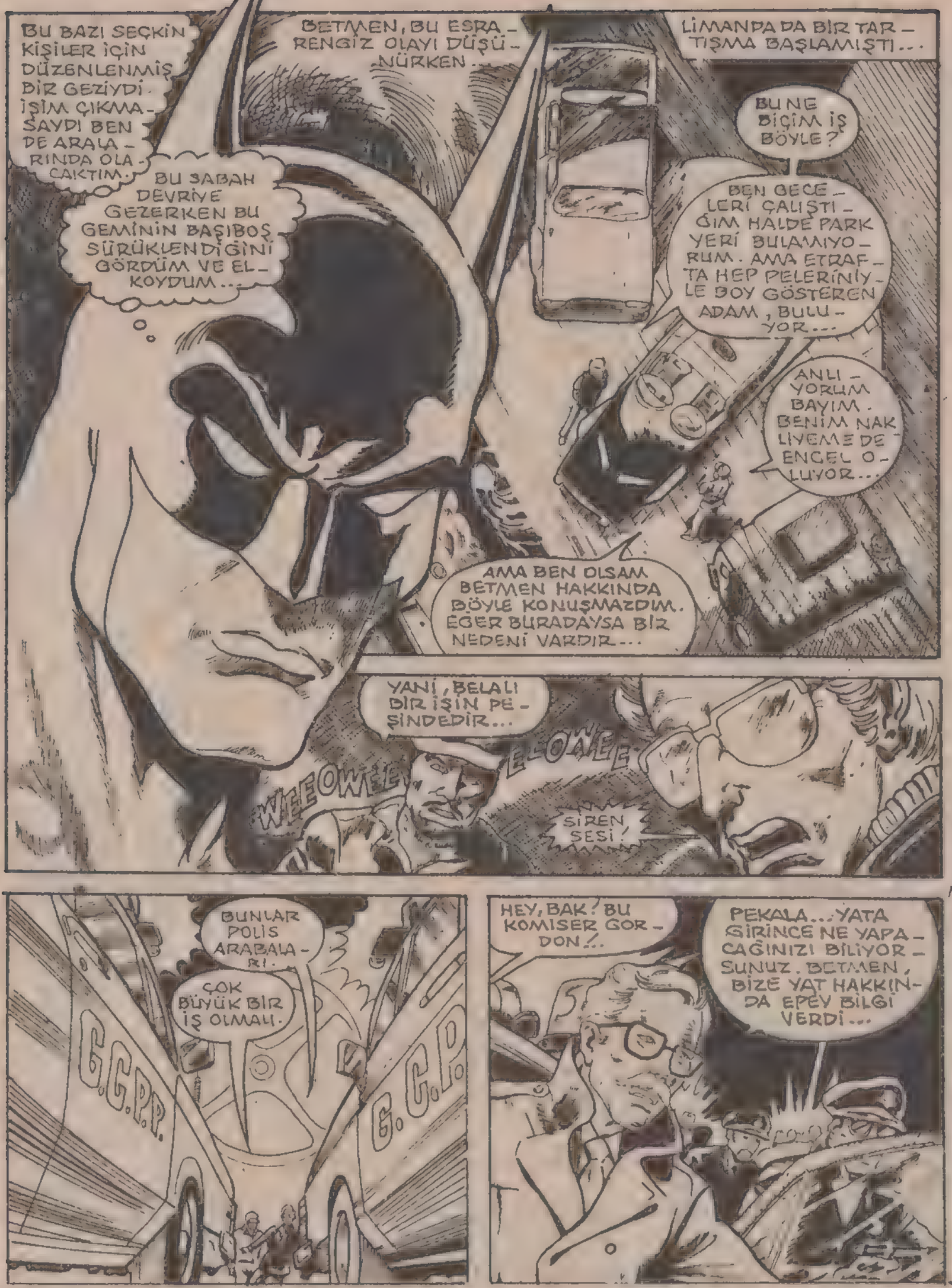
BU BAZI SEÇKİN KİŞİLER İÇİN DÜZENLENMİŞ BİR GEZİYDİ. İŞİM ÇIKMASAYDI BEN DE ARALARINDA OLACAKTIM.
BU SABAH DEVRİYE GEZERKEN BU GEMİNİN BAŞIBOŞ SÜRÜKLENDİĞİNİ GÖRDÜM VE EL KOYDUM...
BETMEN, BU ESRARENGİZ OLAYI DÜŞÜNÜRKEN...
LİMANDA DA BİR TARTIŞMA BAŞLAMIŞTI...
BU NE BİÇİM İŞ BÖYLE?
BEN GECELERİ ÇALIŞTIĞIM HALDE PARK YERİ BULAMIYORUM. AMA ETRAFTA HEP PELERİNİYLE BOY GÖSTEREN ADAM, BULUYOR...
ANLIYORUM BAYIM. BENİM NAKLİYEME DE ENGEL OLUYOR...
AMA BEN OLSAM BETMEN HAKKINDA BÖYLE KONUŞMAZDIM. EĞER BURADAYSA BİR NEDENİ VARDIR...
YANİ, BELALI BİR İŞİN PEŞİNDEDİR...
WEEOWEE
WEEOWEE
SİREN SESİ!
BUNLAR POLİS ARABALARI.
ÇOK BÜYÜK BİR İŞ OLMALI.
G.C.P.
G.C.P.
HEY, BAK! BU KOMİSER GORDON!..
PEKALA... YATA GİRİNCE NE YAPACAĞINIZI BİLİYORSUNUZ. BETMEN, BİZE YAT HAKKINDA EPEY BİLGİ VERDİ...

BETMEN'DEN BİLGİ ALMALARINA RAĞMEN POLİSLER, GERÇEĞİ GÖRÜNCE ŞAŞIRMIŞLARDI.
AMAN TANRIM!
BETMEN, YATTIĞI YAPTIĞI ARAŞTIRMALARDAN SONRA MİKROP BULAŞMA TEHLİKESİNİN OLMADIĞINI SÖYLEMİŞTİ...
YATTAKİLERİN ÖLÜMÜNE NEDEN OLAY ŞEY, BİLİNMEMEKTEYDİ...
AMA TEMAS SONUCU MİKROP KAPMA İHTİMALİNE KARŞI POLİSLER HAZIRLIKLI GELMİŞLERDİ...
İNSANLARI BU KADAR ÇABUK ÖLDÜREN ŞEY NE OLABİLİR?
HENÜZ BİLMİYORUM.
LİMANDA İKİ SÜRÜCÜ TARTIŞIYORLARDI...
GÖRDÜN MÜ?. BETMEN İŞ PEŞİNDE!
GEMİDEN ÇIKANLARI GÖRÜNCE.
-- SANA HAK VERDİM. ARTIK BETMEN, İSTEDİĞİ YERE ARABASINI PARKEDEBİLİR
O ANDA YATTA
BİR UPUCU BULDUN MU BETMEN?
GEMİNİN SEYİR DEFTERİNDE BİR ŞEY VAR.
ŞUNA BAKIN!...
YEŞİL KAR...!

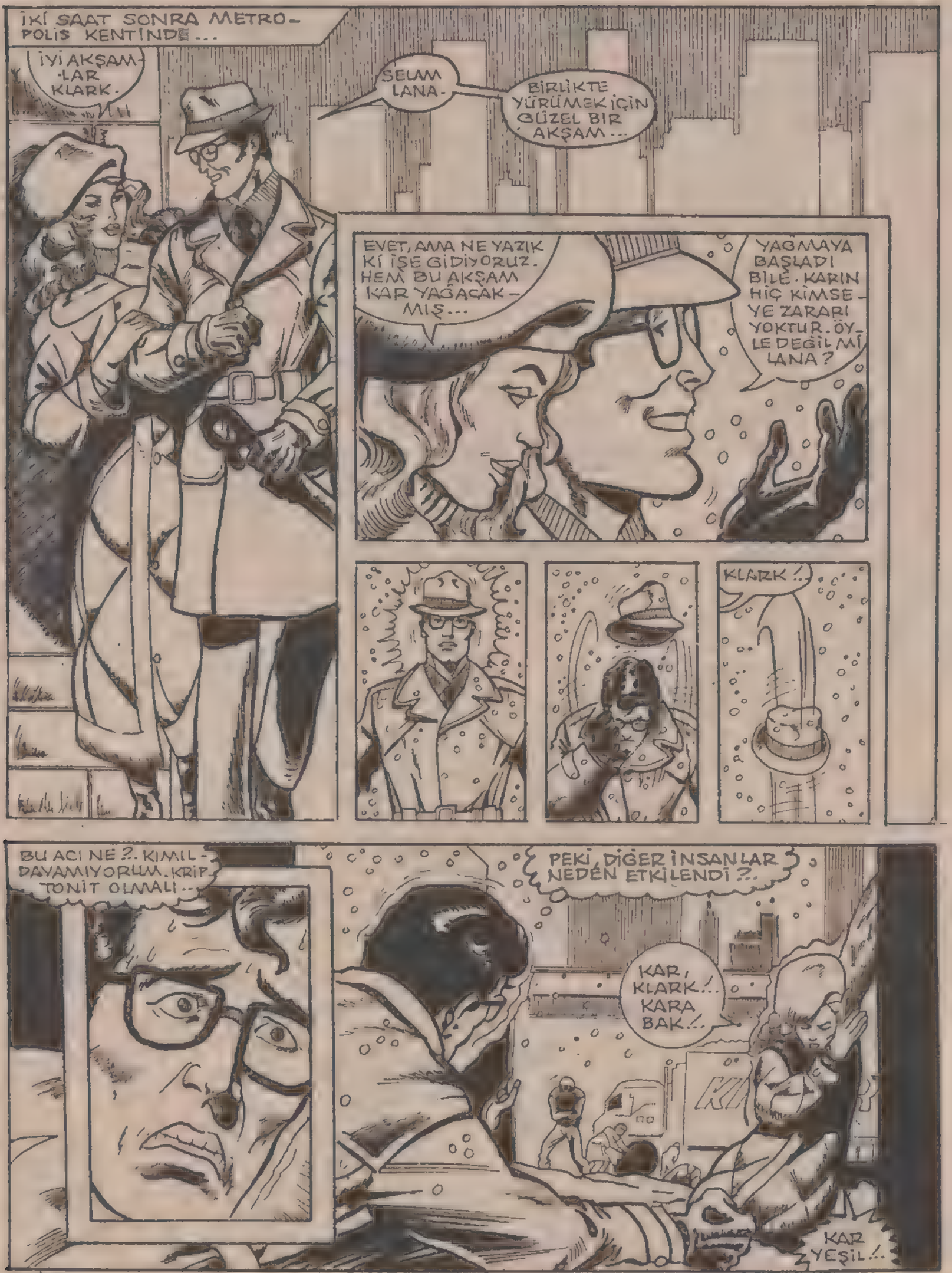
İKİ SAAT SONRA METRO-POLİS KENTİNDE...
İYİ AKŞAM-LAR KLARK.
SELAM LANA.
BİRLİKTE YÜRÜMEK İÇİN GÜZEL BİR AKŞAM...
EVET, AMA NE YAZIK Kİ İŞE GİDİYORUZ. HEM BU AKŞAM KAR YAĞACAK-MIŞ...
YAĞMAYA BAŞLADI BİLE. KARIN HİÇ KİMSE-YE ZARARI YOKTUR. ÖY-LE DEĞİL Mİ LANA?
KLARK!..
BU ACI NE?. KIMIL-DAYAMIYORUM. KRİP-TONİT OLMALI..
PEKİ, DİĞER İNSANLAR NEDEN ETKİLENDİ?..
KAR, KLARK!.. KARA BAK!..
KAR YEŞİL!..

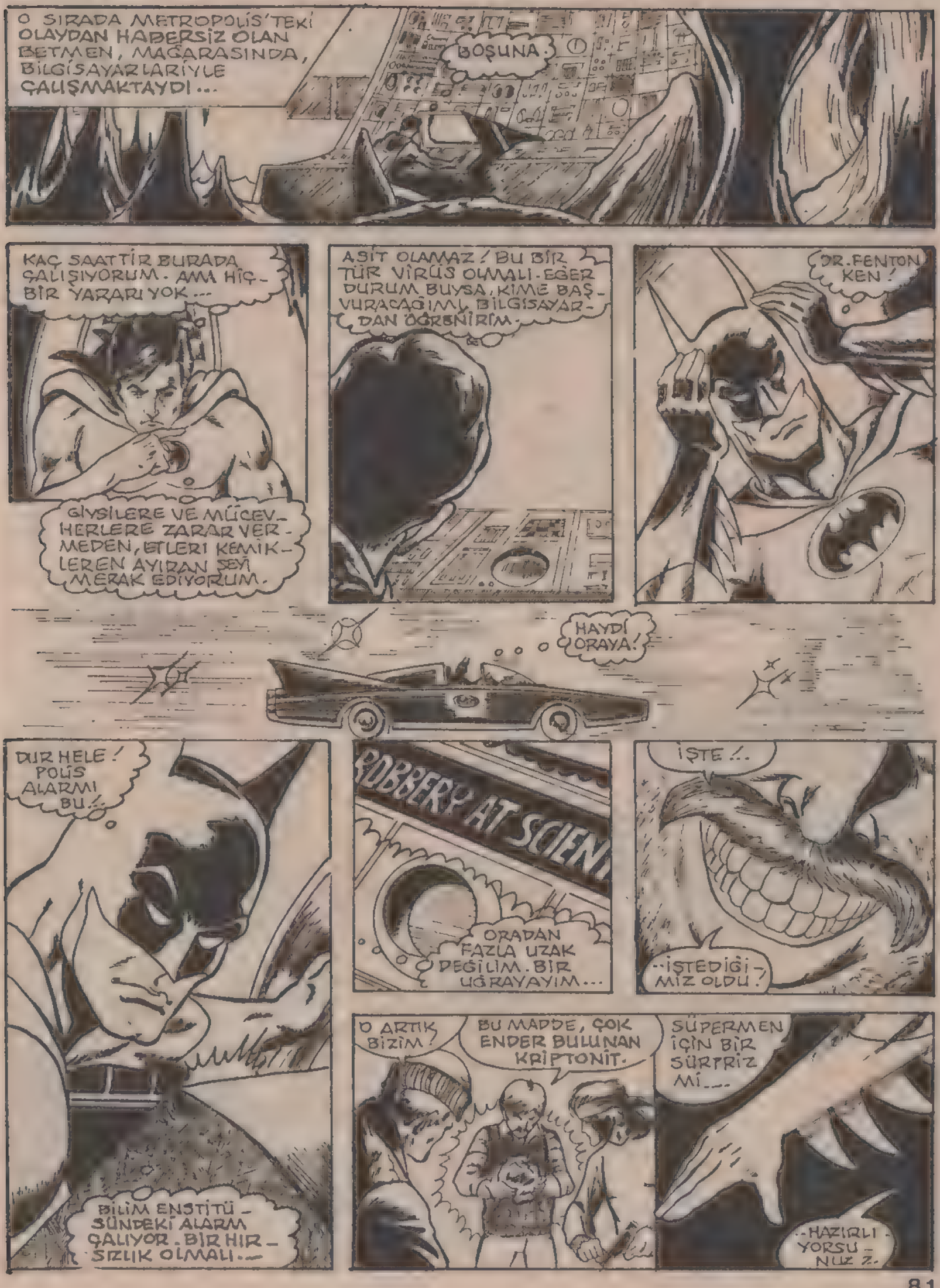
O SIRADA METROPOLİS'TEKİ OLAYDAN HABERSİZ OLAN BETMEN, MAĞARASINDA, BİLGİSAYARLARİYLE ÇALIŞMAKTAYDI...
BOŞUNA.
KAÇ SAATTİR BURADA ÇALIŞIYORUM. AMA HİÇ-BİR YARARI YOK...
GİYSİLERE VE MÜCEV-HERLERE ZARAR VER-MEDEN, ETLERİ KEMİK-LEREN AYIRAN SEYİ MERAK EDİYORUM.
ASİT OLAMAZ! BU BİR TÜR VİRÜS OLMALI-EĞER DURUM BUYSA, KİME BAŞ-VURACAĞIMI, BİLGİSAYAR-DAN ÖĞRENİRİM.
DR. FENTON KEN!
HAYDİ ORAYA!
DUR HELE! POLİS ALARMI BU!
BİLİM ENSTİTÜ-SÜNDEKİ ALARM ÇALIYOR. BİR HIR-SIZLIK OLMALI...
ROBBERY AT SCIEN
ORADAN FAZLA UZAK DEĞİLİM. BİR UĞRAYAYIM...
İŞTE!..
...İSTEDİĞİ-MİZ OLDU!
O ARTIK BİZİM!
BU MADDE, ÇOK ENDER BULUNAN KRİPTONİT.
SÜPERMEN İÇİN BİR SÜRPRİZ Mİ...
...HAZIRLI-YORSU-NUZ Z.

BETMEN, RÜZGAR GİBİ ATILMIŞTI...
VAY CANINA! BU, BETMEN!
VE SUÇLULARI HAZIRLIKSIZ YAKALADI...
İKİSİ TAMAM. BİR TANE KALDI.
SMAK!
O SİLAHI HEMEN BIRAK!
AMAN TANRIM!
BETMEN, ÜÇÜNCÜ ADAMA YAKLAŞTI.
BUNU YAKALAYIP SÜPERMENE GÖTÜRMELİYİM!
SİLAHI BIRAK DEDİM
BETMEN'İN YAKLAŞMASI ÜZERİNE HIRSIZ KORKUDAN TİTREMEYE BAŞLADI.
BAŞIMA DERT AÇMAK İSTEMİYORUM!
İSTEDİĞİN BU YEŞİL TAŞSA AL, AMA BANA DOKUNMA!
BENDEN İSTEDİĞİN MERHAMETİ!
-- SEN DE SÜPERMEN'E GÖSTERECEK MİYDİN?.
SÜPERMEN Mİ? YOO! BU İŞİN ONUNLA İLGİSİ YOK. BİR ŞEY YAPMAZSAN SANA...
GERÇEĞİ SÖYLERİM. BU İŞİN KONUSU...

-- SALGIN HASTALIK!

Selam Metropolis halkı -- Kentinize yağan yeşil kar, bir tabiat olayı değil, benim yaratığım bir şeydir. Bu kar, çevreye ölümcül bir hastalık yayacak

YAYIN MÜDÜRÜ PERRİ VAYT, GAZETEYE GÖNDERİLEN TEHDİT MEKTUBUNU HERKESE OKUDU...

BUNA ŞANTAJ DENİR. BELEDİYE BAŞKANI 24 SAAT İÇİNDE 25 MİLYON DOLAR VERMEZSE, KENT...

--MEZARLIĞA DÖNECEK...

BAŞKANIN BAŞKA SEÇENEĞİ VAR MI?..

HİÇBİR SEÇENEK YOK LOİS. EĞER O ÇILGIN ADAM, HASTALIĞIN PANZEHİRİNİ ÇEVREYE YAYMAZSA...

--TÜM KENT İSKELETLERLE DOLAR...

TABİİ, PARA ALMADAN DA PANZEHİRİ YAYMAZ. PEKİ, BELEDİYE BAŞKANI BU PARAYI NASIL BULACAK? SÜPERMEN NEREDEZ. TÜM UMUDUMUZ ONDA!..

ARKADAŞLARI İLE KONUŞAN YAYIN MÜDÜRÜ...

--AŞAĞIDAKİ CADDEDE SÜRÜNEREK İLERLEYEN...

--KLARK KENT'İ FARKETMEDİ.

YOLUMA.

--DEVAM...

İŞTE TEK KURTULMA ŞANSIM!..

METRO!

KLARK ZORLA İLERLEDİ

BAŞARDIM.

HAYIR! KAYIYORUM!

OOFF!

THUD

FENA DÜŞTÜM
AMA DEVAM ETMELİ...
EXIT
--İNMELİYİM
KRİPTONİTLİ KARDAN UZAKLAŞAYIM
BUNLAR DA HASTALANMIŞ...
HEPİMİZİ ETKİLEYEN
--BU ŞEY NEDİR?
HEM DÜNYALILARI HEM BENİ ETKİLEYEN YENİ BİR KRİPTONİT Mİ?
DAHA AŞAĞI İNEYİM
KARDAN UZAKLAŞTIKÇA KENDİMİ DAHA GÜÇLÜ HİSSEDİYORUM. AMA HÂLÂ ...
--ÇOK YORGUNUM...
AMA DİNLENMEYE VAKİT ...
--YOK...--BU İŞİN SIRRINI ÇÖZMELİYİM...
HONK!
SLAM!
AARRGHH!

TRENANİDEN FREN YAPARAK DURDU VE MAKİNİST, AŞAĞIYA ATLADI--
RAYLARDA BİR ADAM VARDI.
BİRİNE ÇARPTIĞIMIZA EMİNİM.
AMA BU, SADECE BİR GÖMLEK!..
BELKİ DE HAYAL GÖRDÜM...
GARİP HİSLER İÇİNDEYİM.
GERÇEKTEN BİRİNE ÇARPTIYSAK...
"İNŞALLAH ADAMA BİR ŞEY OLMAMIŞTIR
DOĞRU - SU ŞANSLI SAYILIRIM - NE BANA...
..NE DE TRENE BİR ŞEY OLMADI.
AMA KENDİMİ İYİ HİSSETMİYORUM
KENTTEN UZAKLAŞIP İYİLEŞMEYİ UMUYORDUM.
OYSA ŞİMDİ ÇOK ZAYIFIM.
AMA TÜM METROPOLİS' HALKI İÇİN BUNU BAŞARMALIYIM...

GOTHAM'DA ...
O DA NE!?. BU SAAT-TE KİM GELEBİLİR?
KNOK
HER KİMSEN İYİ BİR MAZERET BULMAN GEREKECEK.
HAH-
İÇERİ BUYURUN
DOKTOR FENTON, KEN...
EVET, BEKLİYORUM.
HAYIR. ÇÜNKÜ KONU SALGIN HASTALIK
BU KONUDA UZMAN OLDUĞUNUZU BİLİYORUM...
BU ESRARI ÇÖZMEMDE YARDIMCI OLABİLECEĞİNİZİ SANIYORUM.
BATMAN, YATTAKİ İSKELETLERİ, YEŞİL KARI VE KRİPTONİT HIRSIZLIĞINI BİR SOLUKTA ANLATMIŞTI, ONA...
ÇOK ACİL BİR DURUM İÇİN GELDİM.
SABAHA KADAR BEKLEYEMEZ MİSİN?
SONRA...
ANLATTIKLARIN METROPOLİS TEKİLERE BENZİYOR.
O DA NE? BEN DUYAMADIM...
KEN, ONA, METROPOLİS'E YAĞAN YEŞİL KARDAN SÖZ ETMİŞTİ...
BENİM KANIMA GÖRE BİR DAHİ, KRİPTONİTTEN YARARLANIP, ÖLÜM SAÇAN VİRÜSÜ YAYACAK ELVERİŞLİ BİR ORTAM YARATMIŞ.
YATTA OLANLAR; METROPOLİS'TEKİLERİN BAŞINA DA GELEBİLİR. AMA SİZE YARDIM EDECEĞİM...

O SIRADA SÜPERMEN, METROPOLİS'TE KENDİ TÜNELİNİ KAZIYORDU...
ÜFF! KRİPTONİTLİ KARA YAKALANDIĞIM İÇİN BU İŞ, NORMALDEN İKİ MİSLİ DAHA FAZLA SÜRDÜ...
SONUNA KADAR GİDEBİLECEK MİYİM?..
BAŞARDIM!..
FAKAT...
ZAYIF DÜŞTÜM. BAŞ'M DÖNÜYOR.
AMA BİRAZ OLSUN KENDİME GELDİM...
UÇABİLİRİM.
YEŞİL KRİPTONİTTEN OLUŞAN KAR, DOĞAL BİR OLAY DEĞİL. BU KESİN.
TÜM GÜÇLERİME YENİDEN KAVUŞTUM.
SÜPER BAKIŞ.. MA DA ÖYLE...
O YEŞİL KARIN SORUMLUSUNU BULMAK İÇİN TÜM DÜNYAYI ARAYACAĞIM!
SÜPERMEN ÇEVREYİ BİRKAÇ DAKİKA TARADI.
HMMM.! ÖZEL BİR HAVAALANI... ÇOK İLGİNÇ...
GAZ MASKELERİ, KORUYUCU GİYSİLER... TEHLİKELİ BİR MADDE TAŞIYOR GİBİLER.

DAHA YAKINDAN BAKAYIM...
AĞIR MI? YARDIM EDEYİM Mİ?
OH! HAYIR!.. SÜPERMEN!
KORKMAYIN! NASIL OLSA ELİMİZDE KRİPTONİT BULUNUYOR.
EĞER BİZE DERT OLURSA ONA YEŞİL BİR KAR TOPU ATARİZ, OLUR BİTER.
ÇOK AKILLISINIZ...
AMA SİZE VERİLECEK
..BİR ÇEVABIM VAR!
ÇLAP!
SÜPERMEN ELLERİNİ BİRBİRİNE ÇIRPINCA ÇIKAN SES VE RÜZGAR, KASIRGAYI ANIMSATIR.
AYYY!
MASKELERİNİZ OLMAYINCA SİZ DE KARDAN ETKİLENİRSİNİZ.
ONUN İÇİN BANA HER ŞEYİ ANLATIN. NELER OLUYOR?
HİÇBİR ŞEY BİLMİYORUZ. BİZ SADECE İŞİMİZİ YAPIP PARA ALIYORUZ.
YAA... SİZ Mİ?
EVET SÜPERMEN. PATRONUMUZUN KİM OLDUĞUNU BİLE BİLMİYORUZ.
KONUŞSANIZ İYİ OLUR... YOKSA...
GERÇEĞİ SÖYLEDİM. TEK BİLDİĞİMİZ, PATRONUN KENDİNE "KİMYACI" DEDİĞİ.

ERTESİ GÜN BETMEN'İN MAĞARASINDA..
HER ŞEYİ DENEDİM, AMA BİR ŞEY YAPAMADIM. UMARIM DOKTOR KEN, BİR ŞEYLER YAPABİLİR.
ZİYARETÇİNİZ VAR.
NEE?..
BURADA BİR ZİYARETÇİ Mİ? KİMMİŞ O?..
BENİM BRUS. ANİDEN GELDİĞİM İÇİN AFFET.
AMA BAŞIMIZDAKİ BELA NEZAKETE FIRSAT VERMİYOR.
BEN SİZE KAHVE HAZIRLAYAYIM EFENDİM...
BİRBİRLERİNE BİLDİKLERİNİ ANLATTILAR...
BELEDİYE BAŞKANI, KİMYACIYA PARAYI ÖDEMEZSE METROPOLİS MAHVOLACAK.
KİMYACI MI?..
HIMM... PEKALA... FİDYE ÖDENSİN.
YALNIZ, PARAYI ÖDENDİĞİ YERE KADAR İZLEMEMİZ GEREKİYOR. SANIRIM BU İŞİ BEN YAPABİLİRİM...
TAMAM. BEN DE BU ARADA BURADA KALIP ELEGEÇİRDİĞİM BU VİRÜSÜN PANZEHİRİNİ BULMAYA ÇALIŞIRIM.
SEN BU İŞ İÇİN BİÇİLMİŞ KAFTANSIN. DAHA ÖNCE BENİ DE BU ŞEKİLDE KURTARMIŞTIN.
O ADAMI MUTLAKA BULACAĞIM. TERÖR EYLEMLERİNE HİÇBİR ZAMAN ÖDÜN VERİLMEMELİ. KİMYACIYA ... GEL OLACAĞIM! VE ... CEZALANDIRACAĞIM, SÖZ VERİYORUM.

O GECE ESRARENGİZ BİR ŞEKİL, METROPOLİS'TE BELİRDİ
EĞER BETMEN, ADALET UĞRUNDA YAPTIĞI BU SAVAŞTA BAŞARILI OLAMAZSA ...
--BAŞKA BİRİ KENTİ ELEGEÇİRECEK VE ...
--TÜM HALKA ÖLÜM GETİRECEKTİR...
FİDYEYİ GETİRMEKTE NEDEN GECİKTİLER ACABA? SABIRSIZLANMAYA BAŞLADIM
UMARIM, FİDYEYİ BİR KİŞİYLE GÖNDERİRLER. YOKSA ONLARI HARCARIM. BİR KİŞİ GELSE BİLE ...
.. BELKİ ONU DA HARCARIM ...
FAZLA SİNİRLENMEMEYE BAKALIM ...
BURASI BENİ KORKUTUYOR. TÜM HALK HASTALANDI. KENT, ŞİMDİDEN ÖLMÜŞ GİBİ...
BİZE BİR OYUN OYNAMAZLAR, DEĞİL Mİ?.
CESARET EDEMEZLER.
ANLIYORUM. BEN DE BURADAN GİTMEK İSTİYORUM.
YEŞİL KAR, CİLDİMİ RAHATSIZ EDİYOR. PARAYI ALINCA UÇAĞA ATLAYIP GÜNEŞLİ BİR YERE TATİLE GİDECEĞİM...

BAK, GÖLGE GİBİ BİRİNİ GÖRDÜM...
TEK BAŞINA BAŞARDIK.
"TEK Mİ?,,
"EVET,,
BAŞARDILAR MI?..
HAYIR!
BU... BU, BETMEN!
BETMEN'İN GÖZLERİNDE ACIMA YOKTU. O, PARA İÇİN MİLYONLARCA İNSANA KASTEDENE ACIMAZDI.
"MADDİ SERVET DEĞİL, BAŞKA ŞEYLER İSTİYORMUŞ. NE DEMEKSE
SWAK!
CHAK!
BU İŞİ KİM YAPIYOR?. KONUŞUN. YOKSA MASKENİZİ ÇIKARIRIM!
YEMİN EDERİM. BİLMİYORUZ...
BİZE İNANMADIN.
AMA İNANMALISIN. GERÇEK BU.
BİZİ KİRALAYAN ADAM, PARA İSTEMEDİĞİNİ, BİZİM ALABİLECEĞİMİZİ SÖYLEDİ
BETMEN BUNA İNANMIŞTI. ÇÜNKÜ ANLATILANLAR, ÇOK GARİP ŞEYLERDİ...

BETMEN'İN YERİNDE
KEŞKE HIZLI YAPABİLSEM...
SÜREKLİ SÜPER HIZIMLA ÇALIŞIYORUM...
YARARLANMAK İÇİN BU DENEY ALETİNİ DE YAPTIM.
AMA METROPOLİS HALKI İÇİN ZAMAN GİDEREK AZALMAYA BAŞLADI.
SÜPERMEN! BAY BRUS DÖNDÜ...
HABERLERİM İYİ DEĞİL. FİDYECİLERİ BULDUM, AMA BİR SONUÇ ALAMADIM.
BEN ÇÖZÜME YAKLAŞTIM...
GERİYE BİR TEK DENKLEM KALDI...
DOĞRU CEVABI BULMAM İÇİN ÇOK DENEY YAPMAM GEREKİR. BUDA ÇOK ZAMANIMI ALIR...
SEN İŞİNE DEVAM ET. BEN BİR BAKAYIM, DOKTOR KEN, NE YAPMIŞ?
O, SON UMUDUMUZ

AZ SONRA...
GELİŞİMİN NEDENİ BELLİ, DOK...
BİLİYORUM. BANA GÜVENEBİLİRSİN. KARIN YAYDIĞI HASTALIĞA BİR ÇARE VARSA...
--BULACAĞIM!..
ASIL SORUN ŞU. ZAMANINDA BULABİLECEK MİSİNİZ?..
ŞEY...
ALTI SAAT KALDIĞI İÇİN BULACAĞIM DAN EMİN DEĞİLİM...
HESAPLARINA ÖYLE GÖMÜLMÜŞSÜN Kİ ZAMANI UNUTMUŞSUN.
SADECE BİR SAAT KALDI. EĞER BİR ŞEY YAPAMAZSAN...
--MİLYONLARCA METROPOLİS'Lİ ÖLECEK...
MİLYONLARCA İNSANIN ÖLMESİNİ İSTEDİĞİMİ Mİ SANIYORSUN?
HAYATIM BOYUNCA İNSANLIĞA YARARLI OLABİLECEĞİM BÖYLE BİR FIRSATI BEKLEDİM. ÇALIŞMALARIMDA MADDİ ÇIKAR İÇİN DEĞİL...
--HER ZAMAN İNSANLIĞA HİZMET İÇİN DİDİNDİM DURDUM.
BU HASTALIĞA ÇARE BULACAĞIMA YEMİN EDERİM.
BU BANA ONUR VERECEK...
ZAMANINIZI FAZLA ALMAK İSTEMEM. MASANIZA ÖZEL BİR TELEFON NUMARASI BIRAKTIM...
ÇAREYİ BULDUĞUNUZ AN, BENİ ARAYIN...

BETMEN DAHA SONRA MAĞARASINA DÖNDÜ.

ELİMDEN GELENİ YAPTIM...

ARTIK BİR ŞEY YAPAMAM. SADECE İNANMAM GEREK.

HER GEÇEN SANİYE, ÖLÜMÜ DAHA DA YAKINLAŞTIRIYORDU.

HABERLERİ DİNLEMELİYİM.

BÜYÜK FELAKET, METROPOLİS'İ VURDU...

"ERKEK, KADIN, ÇOCUK... HERKES ÖLDÜ..."

"METROPOLİS İÇİN ÇOK GEÇ. AMA YA DÜNYANIN GER..."

"...KALANLARI?. TÜM İNSANLIK YOK MU OLACAK?."

HAYIR! BU SALGINI FENTON KEN DURDURABİLİR. TÜM HAYATIM BOYUNCA BU ANI BEKLEDİM BEN!

DÜNYAYI KURTARAN ADAM FENTON KEN OLACAK.

BETMEN'İ ARAYIP ÇAREYİ BULDUĞUMU SÖYLEYEYİM.

RRRİNNGG!

-- BETMEN'İN MAĞARASINA ULAŞMIŞTI ---

ALO...

TEDAVİYİ BULDUM!..

SAYEMDE İNSANLIĞIN GERİ KALAN KISMI KURTULACAK...

DÜNYA SANA MİNNETTAR OLACAK. SÜPERMEN BİLE BAŞARAMADI BU İŞİ...

YANİ SÜPERMEN, TEDAVİ ŞEKLİNİ BULAMADI MI?.

TÜM ÇÖZÜMÜ BİR DENKLEME KADAR İNDİRDİ, AMA ZAMANINDA ÇÖZEMEDİ BUNU.

NE DEDİNİZ, DOKTOR KEN?.

BUNUN CEVABI ÇOK BASİT. SÜPERMENİN YAPMASI GEREKEN, ŞUYDU...

FENTON KEN, DENKLEMİN NASIL ÇÖZÜLECEĞİNİ VE TEDAVİNİN NASIL BULUNACAĞINI, TELEFONDA AYRINTILARI İLE ANLATTI..

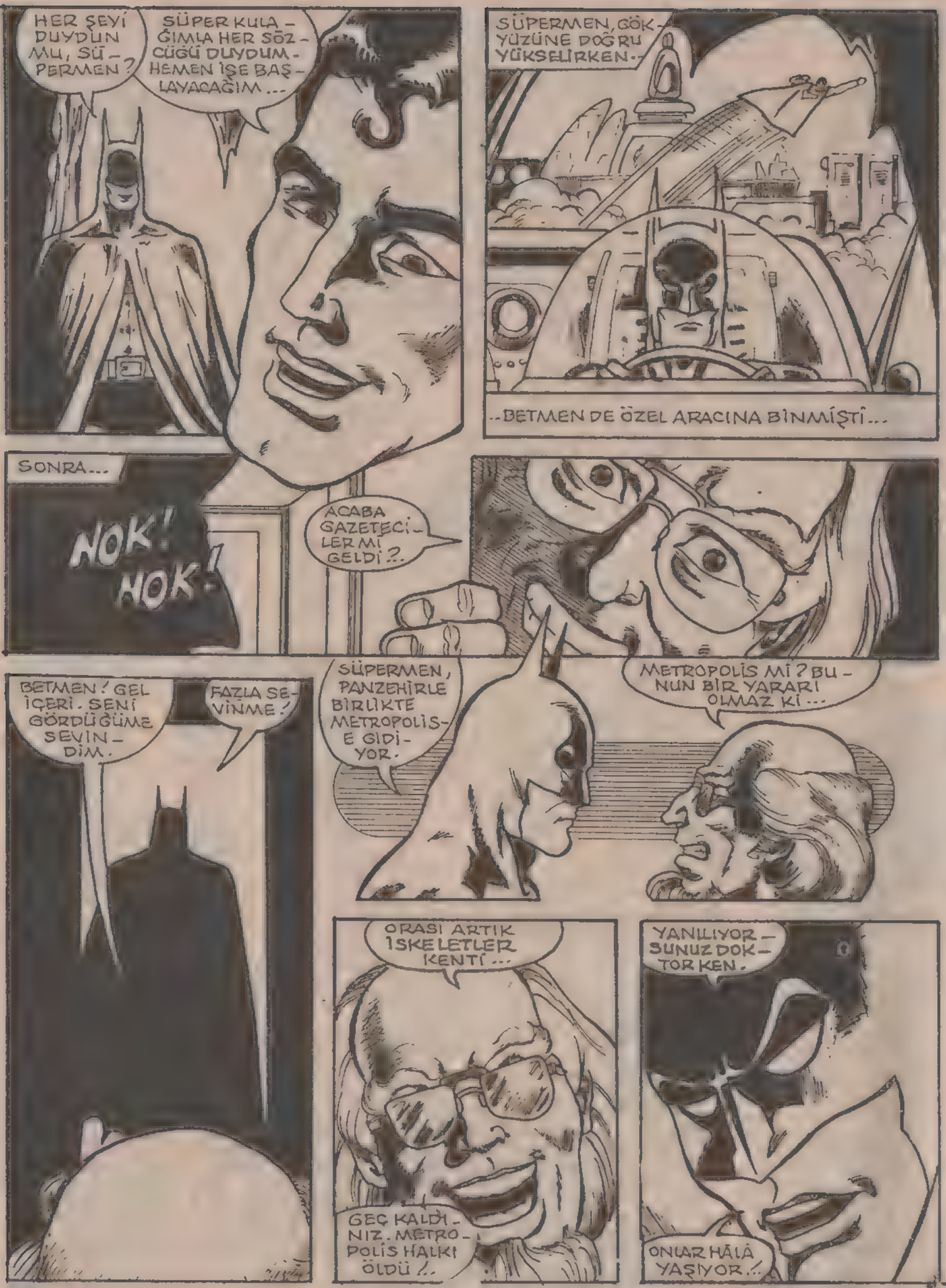
HER ŞEYİ DUYDUN MU, SÜPERMEN?
SÜPER KULAĞIMLA HER SÖZCÜĞÜ DUYDUM. HEMEN İŞE BAŞLAYACAĞIM...
SÜPERMEN, GÖKYÜZÜNE DOĞRU YÜKSELİRKEN..
..BETMEN DE ÖZEL ARACINA BİNMİŞTİ...
SONRA...
NOK! NOK!
ACABA GAZETECİLER Mİ GELDİ?..
METROPOLİS Mİ? BUNUN BİR YARARI OLMAZ Kİ...
SÜPERMEN, PANZEHİRLE BİRLİKTE METROPOLİSE GİDİYOR.
BETMEN! GEL İÇERİ. SENİ GÖRDÜĞÜME SEVİNDİM.
FAZLA SEVİNME!
ORASI ARTIK İSKELETLER KENTİ...
GEÇ KALDINIZ. METROPOLİS HALKI ÖLDÜ!..
YANILIYORSUNUZ DOKTOR KEN.
ONLAR HÂLÂ YAŞIYOR..!

TAM O SIRADA SÜPERMEN, METROPOLİS'İN ÜZERİNDE UÇARAK, PANZEHİRİ TÜM KENTİN ÜZERİNE YAYMAKTAYDI...
BETMEN, ESKİ ÇÖZEREK GÖREVİNİ YAPTI. ŞİMDİ SIRA BENDE...
AMA DOKTOR, YEŞİL KRİPTONİT KULLANMIŞ.
DEMEK Kİ METROPOLİS, HÂLÂ BENİM İÇİN GÜVENLİ BİR YER DEĞİL...
BU PANZEHİR, AZ SONRA YÜZBİNLERCE İNSANIN HAYATINI KURTARACAK.
O ZAMAN BEN DE BU GÖLÜN DONMUŞ YÜZEYİNİ KENTİN ÜSTÜNE GETİRİP...
...ISI SAÇAN BAKIŞLARIMLA ONU ERİTİRİM...
"...VE YAĞAN YAĞMUR, YEŞİL KARDAN ARTA KALAN MİKROPLARI TEMİZLEMİŞ OLUR...."

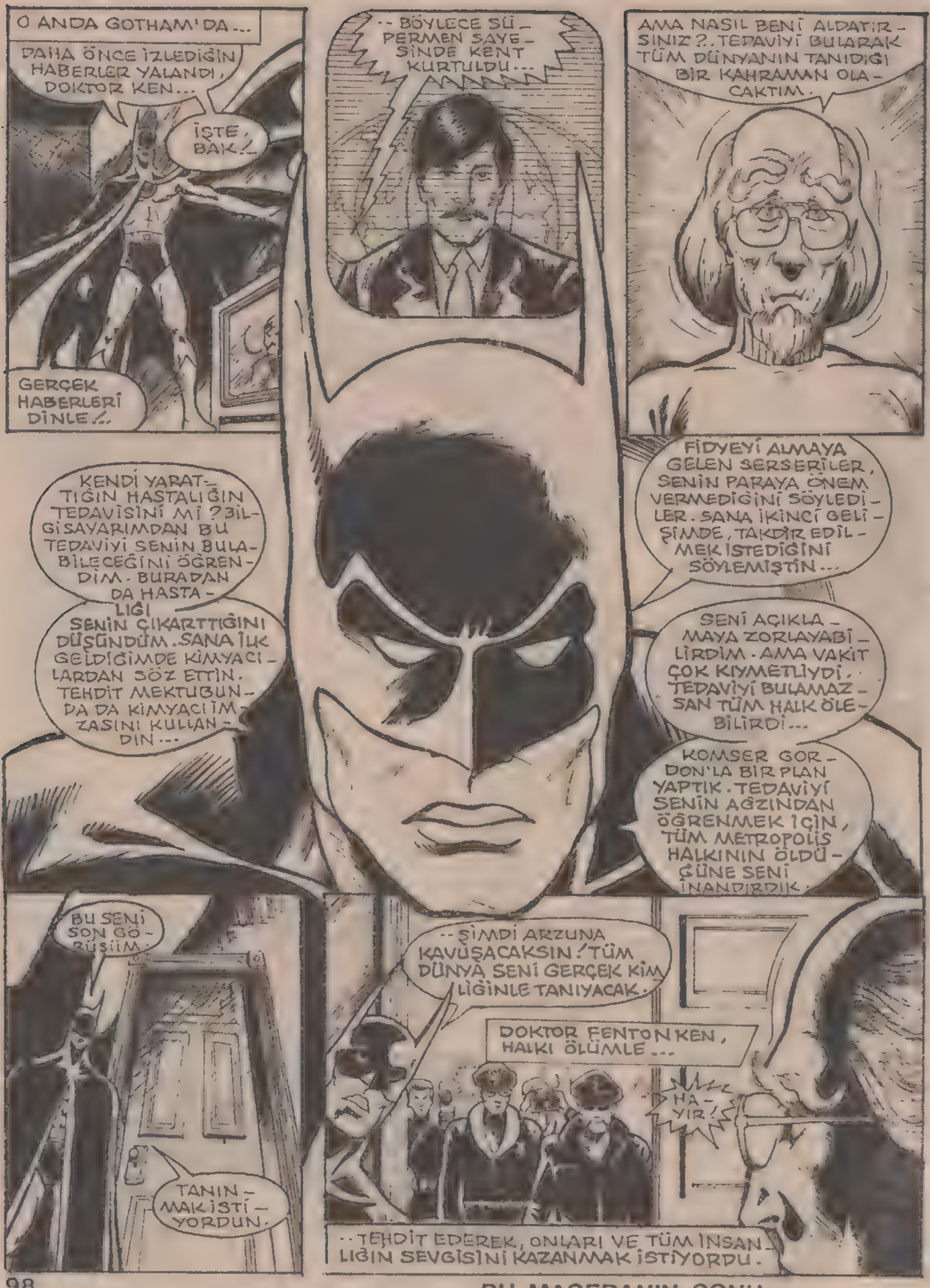

BU MACERANIN SONU

34

Türkiye'de yayın hakkı B YAYINLARI na aittir.
(BİLKA-Bilim Kültür Araştırma, Yayıncılık Ltd.Şti.)

KARA ATMACALAR

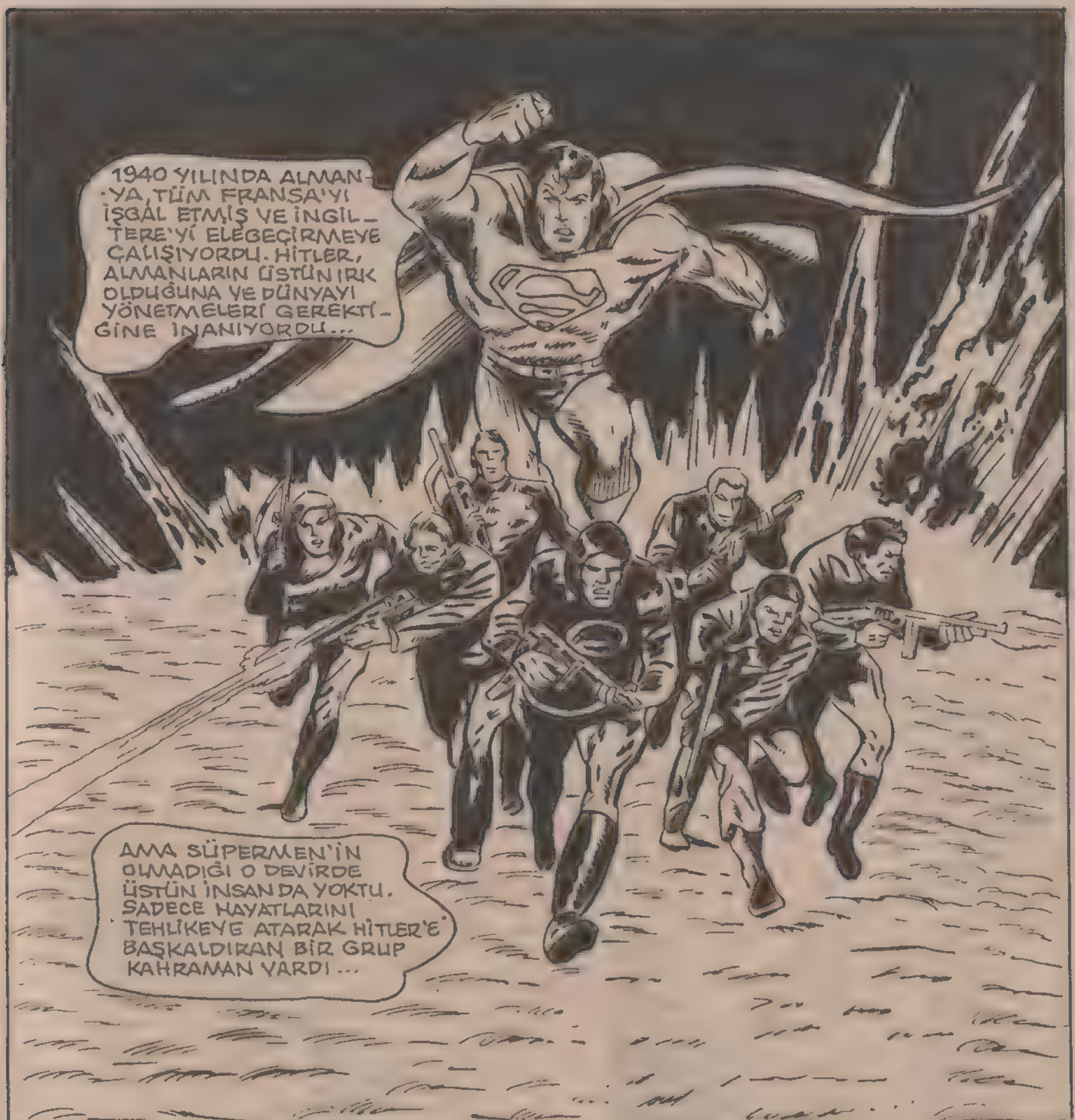

1941'DE METROPOLİS'TE YABANCI BAŞIN DERNEĞİ ÖDÜL DAĞITIYORDU. AMA BİR ÖDÜLÜN SAHİBİ YOKTU.
ÖDÜLÜN SAHİBİ BURADA OLMADIĞINA GÖRE PLAKETİNİ KENDİSİNE POSTALARIZ...
AMA BU ÖDÜLÜN POSTAYA VERİLMESİ UNUTULMUŞ VE BİR DOLABA KALDIRILMIŞTI...
PLAKET ORADA KIRK YIL KALMIŞ, ANCAK DERNEK TAŞINIRKEN FARKINA VARILMIŞTI...
ŞUNA BAK... ACABA SAHİBİ, BUNU HÂLÂ ALMAK İSTER Mİ?
ADI NEDİR? BELKİ ONU BULABİLİRİZ...
VE BULDULAR. BÖYLECE PERRİ VAYT, 1940 YILININ EN İYİ ÖYKÜSÜ ÖDÜLÜNÜ KAZANDIĞINI ÖĞRENDİ... FAKAT...
BUNU NASIL KAZANDIĞINI BİLMEN GEREK, ŞEF.
HİTLER'İN GİZLİ OLUMPİYAT OYUNLARI ADLI BİR ÖYKÜYMÜŞ BU... SEN SAVAŞ MUHABİRİYDİN, DEĞİL Mİ?
EVET, AMA SAVAŞ SIRASINDA YAZDIĞIM EN İYİ ÖYKÜ, AMERİKAN ASKERLERİNİN SAVAŞTA ARTİST POSTERİ BULAMAYIŞLARINI ANLATIYORDU...
İLGİNÇ...
PERRİ, ÖDÜL KAZANDIĞI ÖYKÜYÜ GERÇEKTEN HATIRLAMIYOR.
PERSONELİN YAPTIĞI EN UFAK HATAYI BİLE HATIRLAYAN PERRİ'NİN BUNU HATIRLAMAMASI GARİP.
BU ARADA KLARK KENT'İN DEMERACI AĞIR BASMIŞTI.
BİR SAATLİK ÖĞLE TATİLİ VAR. BUNDAN YARARLANARAK BU SORUNU ÇÖZEBİLECEĞİMİ SANIYORUM.

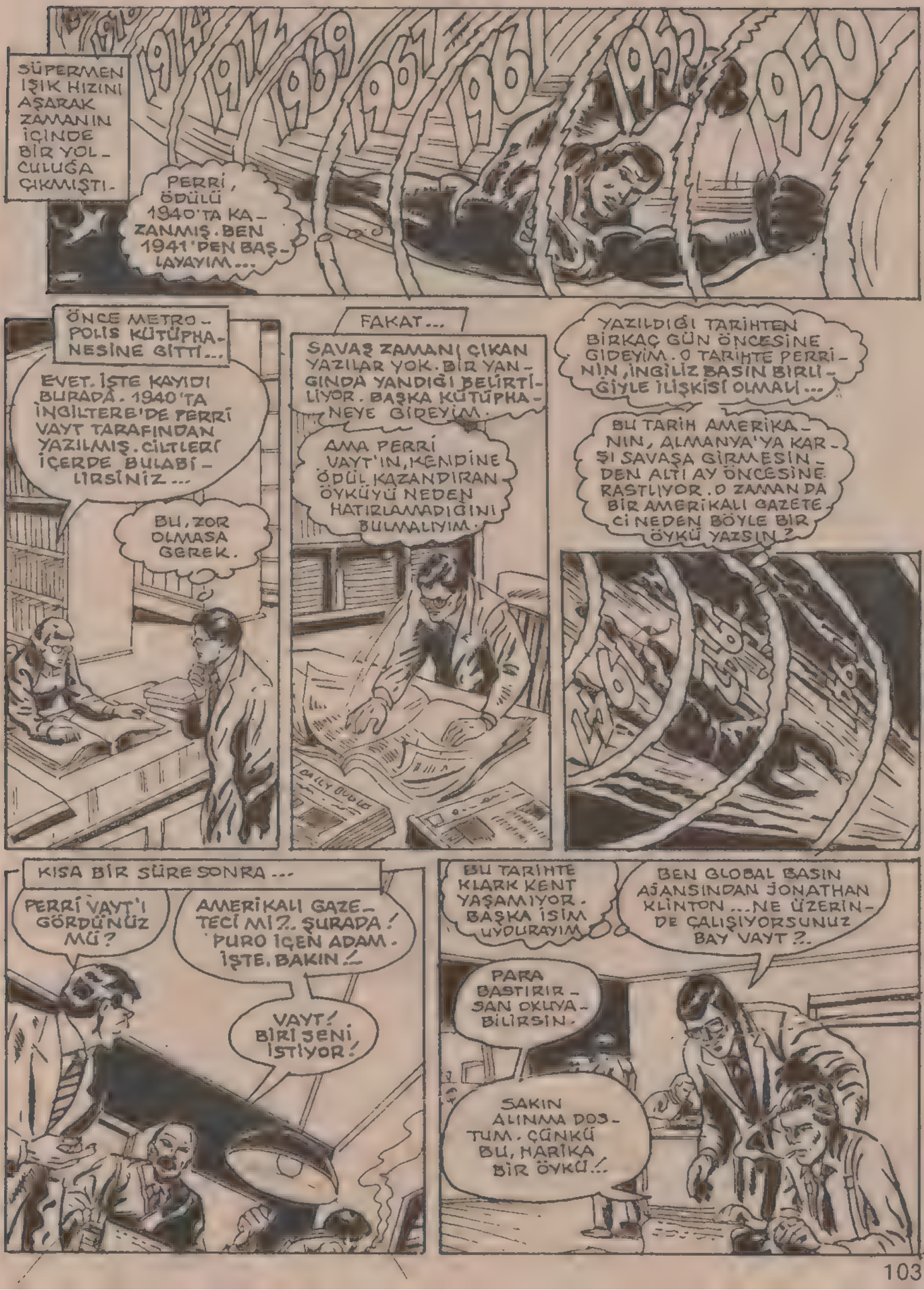
SÜPERMEN IŞIK HIZINI AŞARAK ZAMANIN İÇİNDE BİR YOLCULUĞA ÇIKMIŞTI.
PERRİ, ÖDÜLÜ 1940'TA KAZANMIŞ. BEN 1941'DEN BAŞLAYAYIM...
1941
1969
1967
1961
1953
1950
ÖNCE METROPOLİS KÜTÜPHANESİNE GİTTİ...
EVET. İŞTE KAYIDI BURADA. 1940'TA İNGİLTERE'DE PERRİ VAYT TARAFINDAN YAZILMIŞ. CİLTLERİ İÇERDE BULABİLİRSİNİZ...
BU, ZOR OLMASA GEREK.
FAKAT...
SAVAŞ ZAMANI ÇIKAN YAZILAR YOK. BİR YANGINDA YANDIĞI BELİRTİLİYOR. BAŞKA KÜTÜPHANEYE GİDEYİM.
AMA PERRİ VAYT'IN, KENDİNE ÖDÜL KAZANDIRAN ÖYKÜYÜ NEDEN HATIRLAMADIĞINI BULMALIYIM.
YAZILDIĞI TARİHTEN BİRKAÇ GÜN ÖNCESİNE GİDEYİM. O TARİHTE PERRİNİN, İNGİLİZ BASIN BİRLİĞİYLE İLİŞKİSİ OLMALI...
BU TARİH AMERİKANIN, ALMANYA'YA KARŞI SAVAŞA GİRMESİNDEN ALTI AY ÖNCESİNE RASTLIYOR. O ZAMAN DA BİR AMERİKALI GAZETECİ NEDEN BÖYLE BİR ÖYKÜ YAZSIN?
KISA BİR SÜRE SONRA...
PERRİ VAYT'I GÖRDÜNÜZ MÜ?
AMERİKALI GAZETECİ Mİ?.. ŞURADA! PURO İÇEN ADAM. İŞTE, BAKIN!..
VAYT! BİRİ SENİ İSTİYOR!
BU TARİHTE KLARK KENT YAŞAMIYOR. BAŞKA İSİM UYDURAYIM.
BEN GLOBAL BASIN AJANSINDAN JONATHAN KLİNTON... NE ÜZERİNDE ÇALIŞIYORSUNUZ BAY VAYT?..
PARA BASTIRIRSAN OKUYABİLİRSİN.
SAKIN ALINMA DOSTUM. ÇÜNKÜ BU, HARİKA BİR ÖYKÜ!..

HARİKA BİR ÖYKÜ MÜ? ANNESİNE BİR MEKTUP YAZMIŞ VE İYİ BİR ÖYKÜ BULAMADIĞINDAN YAKINIYOR.
HİTLER ARKA ARKAYA İSTİLALAR YAPIYOR, AMA PERRİ, AMERİKALILARIN İLGİSİNİ ÇEKECEK YAZI HAZIRLAYAMIYOR.
UMUTSUZLUĞA KAPILMA PERRİ BULURSUN
BEYLER! BUKİNGHAM SARAYI, NAZİLERİN SALDIRISINA UĞRAMIŞ. SARAYI KARA ATMACALAR KORUYORMUŞ...
KARA ATMACALAR MI? TAM AMERİKALILAR İÇİN BİR HABER
BEN DE GELEYİM Mİ?
TABİİ GELE-BİLİRSİN...
BASIN OTOBÜSÜNE HERKESİN BİNMESİ SERBESTTİR...
İNGİLİZLERİN KRALİYET SARAYINDA, AVRUPANIN HER YANINDA GÖRÜLEN MANZARALAR VARDI.
HİTLER BURAYA SALDIRMAK İÇİN ÇILGIN OLMALI...
EVET, ÇILGIN. AMA YAPTIĞI HER ŞEYİN BİR NEDENİ VAR.
ONU VURDUM?
O ANDA BASIN OTOBÜSÜ ORAYA GELMİŞTİ...
BU KARA ATMACALAR İÇİN ÖZEL BİR TABUR MU, VAYT?
SEN AYDAN MI GELDİN, KLİNTON? KARA ATMACALAR, AVRUPA'DA NAZİLERE KARŞI KOYAN EN BÜYÜK GÜÇTÜR. SANA ONLARI TEK TEK TANITAYIM...

ŞU ADAM, STANİSLAS. NAZİLER POLONYA'YI İŞGAL EDERKEN İKİ NUMARALI KOMUTANDI. ŞİMDİ KARA ATMACALAR'DAN...
"ŞURADAKİ DE TEKSAS'LI ÇAK... KARA ATMACALARA SADECE MACERA ARAMAK İÇİN KATILMIŞ."
"ORADAKİ DE FRANSIZ ANDRE. DÜNYANIN EN İYİ CASUSU OLDUĞU SÖYLENİYOR."
"İSVEÇLİ OLAF, HANTAL GÖRÜNÜŞÜNE RAĞMEN AKROBASİDE, EN İYİ CAMBAZLARA TAŞ ÇIKARTIR..."
"HOLLANDALI HENDRİKSON DA DÜNYANIN EN İYİ SİLAH KULLANAN ADAMLARINDAN BİRİSİDİR..."
"BU DA, KARA ATMACALARA EN SON KATILAN ÇOP ÇOP... BU ÇİNLİ ADAM, ELLERİNİ ÖLDÜRÜCÜ BİÇİMDE KULLANMASI İLE ÜNLÜDÜR."
"BU İSE LİDER, KARA ATMACA! DÜNYANIN EN İYİ TABURUNU OLUŞTURDU VE HİTLER'E KARŞI KOYMAK İÇİN AVRUPA'YI CESARETLENDİRDİ."

KARA ATMACALAR, NAZİLERE KARŞI KOYARKEN AVRUPA'NIN BAŞKA BİR YERİNDE...

BU UÇAĞIN SAATLER ÖNCE KALKMASI GEREKİRDİ. LONDRA'DAKİ YARIŞMAYA YETİŞMELİYİZ.

SİZE SÖYLEDİĞİMİZ YERE GİDECEKSİNİZ. YARIŞLARA KATILACAKSINIZ, AMA LONDRA'DA DEĞİL...

O ANDA İNGİLTERE'DE.

KARA ATMACALAR NE ZAMANDAN BERİ BERABERLER?..

BİR ŞEY ÖĞRENMEK İSTİYORSAN KENDİN ARAŞTIR KLİNTON. BEN BÜYÜK BİR ÖYKÜ PEŞİNDEYİM, ÖZÜR DİLERİM.

YİNE HER ZAMANKİ PERRİ. BİLGİSİNİ GÖSTERMEYE BAYILIYOR... BELLİ Kİ İZ SÜRÜYOR.

ÇOK YAKINDA İYİ BİR ÖYKÜ BULAMAZSAM ÇILDIRIRIM. KARA ATMACALARI İYİCE İNCELEMEM GEREK...

BUNLAR, HİTLER'İN GÖZDEN ÇIKARDIĞI ADAMLAR... HİTLER, İNTİHAR GÖREVLERİNE BÖYLELERİNİ GÖNDERİR.

HAKLI. KRALİYET SARAYINA YAPILAN BU AÇIKÇA SALDIRI, DİKKATİMİZİ BAŞKA BİR YERDEN UZAKLAŞTIRMAKİÇİN OLMALI.

BEN DE AYNI ŞEKİLDE DÜŞÜNÜYORUM.

BİR ŞEYLER YAPMALIYIZ.

TEBRİKLER. BEN STAR AJANSINDAN PERRİ VAYT. HAKKINIZDA ÇOK ŞEY OKUDUM. AMERİKALILAR ADINA SİZİNLE BİR RÖPORTAJ YAPMAK İSTİYORUM.
SAĞOL, AMA BİZ FİLM YILDIZI DEĞİL, ASKERİZ. ŞİMDİ İZİN VERİRSEN, GİDELİM. İŞİMİZ VAR.
BU ADAMLAR, İNSANLARIN İYİLİĞİ İÇİN HAYATLARINI ORTAYA KOYUYOR. HERKES BENİ KAHRAMAN SANIYOR. AMA ASIL KAHRAMAN, KARA ATMACALAR.
ÇÜNKÜ KURŞUN, ONLARIN VÜCUDUNDAN SEKMİYOR.
KARA ATMACALAR!.. BİR TELGRAF VAR!..
"ALMANLAR, İNGİLİZ ATLETLERİYLE DOLU OLAN BİR UÇAĞA EL KOYDU."
HİTLER'İN ASIL İSTEDİĞİ BUYMUŞ!
HENDİ HAKLI. BİZİ BURADA OYALADILAR.
AMA HİTLER'İN ATLETLERDEN İSTEDİĞİ NE OLABİLİR Kİ?..
BUNU BİZ BULACAĞIZ. HAYDİ UÇAKLARA!..
AZ SONRA KARA ATMACALARIN YEDİ UÇAĞI, GÖKYÜZÜNDE SÜZÜLMEKTEYDİ...
HAWK-A-A-A!
O ANDA HAVAALANINDA...
İŞTE ON POUND SANA. BENİ KARA ATMACALARA GÖTÜR!
PEKİ, AMA NAZİ CASUSU DEĞİLSEN.
PERRİ, "HİTLER'İN GİZLİ OLİMPİYAT OYUNLARI" ADLI ÖYKÜSÜNÜN HAZIRLIĞINA BAŞLIYOR. ONU GÖZDEN KAYBETMEMELİYİM...

AMA...

YOKSA BENİM ÖYKÜMÜ MÜ KISKANDIN KLİNTON ?.. KENDİNE BAŞKA BİR UÇAK BULMALISIN.

PERRİ BİZE, İYİ BİR MUHABİRİN İŞİNİ KOVALAMASI GEREKTİĞİNİ SÖYLER. DEMEK O DA ÖYLE YAPMIŞ...

SÜPERMEN DÜNYAYA BİRKAÇ YIL SONRA GELECEĞİNE GÖRE KENDİMİ SAKLAMALIYIM - ŞU BULUTUN İÇİNE...

GEÇMİŞİ DEĞİŞTİREMEM, AMA ÖYKÜSÜNÜ YAZDIĞI YERDE PERRİ'NİN BUNU NEDEN HATIRLAMADIĞINI ORTAYA ÇIKARABİLİRİM.

O SIRADA ALMANYA'NIN BAŞŞEHRİ BERLİN'DE BAZI PLANLAR YAPILIYORDU

BİYOLOJİ LABORATUARI HAZIR, FÜHRER. YENİSİ, KARA ATMACALARIN YIKTIĞINDAN İYİ OLDU.

GÜZEL... PEKİ, DENEYDEN GEÇEN ADAMLARI GETİRDİNİZ Mİ ?..

BURADALAR, FÜHRER. PLANLADIĞIMIZ GİBİ. ONLARA İĞNE YAPTIK. UZUN YAŞAMA ŞANSLARI AZALDI, AMA...

BU ÖNEMLİ DEĞİL... PLANLADIĞIM GÖSTERİYE DAYANSINLAR YETER.

ÜSTÜN IRK OLDUĞUMUZU DÜNYAYA KANITLAYACAĞIM !..

EN İYİ ATLETLERİ ALMANLARIN KARŞISINA ÇIKSIN. KAZANDIĞIMIZ HER ZAFERİ FİLME ÇEKELİM. PROPAGANDA İÇİN KULLANIRIZ BUNLARI...

TAM BU SIRALARDA GÖKLERDE...

ATLETLERİN UÇAĞI, MONTEKARLO'DAN KAÇIRILMIŞ. AMA ŞİMDİ HER HANGİ BİR YERDE OLABİLİR... TAMAM...

MONTEKARLO, HİTLER'İN, EİNHART SÖMÜRGESİ YAKININDA - ORASI ALMAN ASKERİ KAYNIYORDUR ŞİMDİ...

ONLARDAN BİR ŞEY ÖĞRENEBİLİRİZ ANDRE. ALMAN UNİFORMALARI HÂLÂ UÇAĞINDA MI? TAMAM...
EVET, BU-RADALAR. TAMAM.
GÜZEL. HERKES EĞLENCEYE HAZIR MI?
AZ SONRA UÇAKLAR KÜÇÜK BİR ALANA İNİYORLARDI...
AMA TAKİPÇİLERİ DE AYNI HAVAALANINA İNİNCE...
BURASI FÜHRERE AİT! BURAYA İNEMEZSİNİZ... HEMEN GİDİN BURDAN!
BEN GAZETE-CİYİM! BANA BUNU YAPA-MAZSINIZ!
ÜÇE KADAR SAYACA-ĞIM! GİTMEZSENİZ SİZİ ÖLDÜRECEĞİM! BİİR... İKİİ...
BUNA CESARET EDEMEZ-SİN!
ÜÇ!..
AAH!
BAL GİBİ CESARET EDER, PERRİ. BUNLA-RIN, GAZETECİLERİ Fİ-LAN TAKTIĞI YOKTUR.
BUM!

NELER OLUYOR BİLMEM, AMA BURADA BEKLEMEK HIÇ İŞİME GELMİYOR.
GİT ÖYLEYSE! BEN ÖYKÜMÜ YAZMADAN GİTMEM.
PERRİ'YE GÖZ KULAK OLMALIYIM. BU KILIKLA ONA YAKLAŞABİLİRİM.
HEY! ARKAMDA BİRİ VAR...!
KIMILDARSAN VURURUM! YÜRÜ BAKALIM!..
KLARK KENT'İ BİR ODAYA GÖTÜRMÜŞLERDİ...
BURADA KALACAKSIN! DİĞER CASUSLA BERABER.
ŞİMDİLİK BU OYUNU SÜRDÜREYİM... BU DA KİM BÖYLE?
..AĞIRLIK DENGESİ... IŞIĞIN BOŞLUKTAKİ DEĞİŞMEYEN HIZI... AĞIRLIK, HIZLA BİRLİKTE ARTAR.
HEY, YABANCI! ÇOK İLGİNÇ ŞEYLER MIRILDANIYORSUN. KENDİNİ EİNSTEİN MI ZANNEDİYORSUN?
FİZİK BİLİMİNDE ÇIĞIR AÇAN BU ADAMIN BURADA İŞİ NEDİR? KLARK MERAKLANMIŞTI...
BEN ALBERT EİNSTEİN'IM!
NÜKLEER ENERJİ KONFERANSI VERMEK İÇİN İNGİLTERE'YE GİDİYORDUM. AMA SONRA UÇAĞIMIN KONTROLÜNÜ KAYBETTİM VE BURAYA İNMEK ZORUNDA KALDIM...
BENİMLE GELİN PROFESÖR. GENERAL HİMLER'İN SİZE İHTİYACI VARMIŞ...

NAZİLERİN BÖYLE BİR DEHAYI ELE GEÇİRMELERİNE İZİN VEREMEM. AMA GEÇMİŞİ DE DEĞİŞTİREMEM.
BENİ DE GÖTÜRÜN. BEN DE BİR BİLİM ADAMIYIM.
İYİ. PROFESÖRE YARDIMCI OLURSUN. YÜRÜYÜN!
İKİSİ DE BİR UÇAĞA DOĞRU GİTTİLER.
O ANDA BİR SIĞINAKTA...
YAVAŞ KONUŞ KLAYS!.. OYUNLAR BİTENE KADAR KİMSE HİMLER'İN PLANINI ÖĞRENMEMELİ...
ENDİŞELENME KLAUSMEYER. BİZİ TEK DUYAN, ŞU GARSON... O DA BİZİM LİSANIMIZI HİÇ BİLMİYOR.
İÇKİLERİ GETİR BAKALIM. BU AKŞAM ŞEREFE İÇECEĞİZ.
PEKİ EFENDİM. HEMEN GETİRİRİM.
HAREKETE GEÇMEM GEREK.
İŞTE MENÜ EFENDİM. SİZİN İÇİN ÖZEL İÇKİLER DE İLAVE ETTİM.
BANA BİR BARDAK SU VER.
Klays adlı subay, Himler'in olimpiyat oyunları hazırladığından söz ediyor. Diğerinin adı Klausmeyer.
BU ADAM AMERİKALI! BİR CASUS!..
NE OLUYOR?

BEN CASUS DEĞİLİM. OOF!..
WHOP
YALAN! ONU TANIDIM!..
GESTAPO! İÇİMİZE SIZAN BU ADAMI GÖTÜRÜN!
PİS DOMUZ! SENİN GİBİLERİN HEPSİNİ ÖLDÜRECEĞİZ!
GESTAPO İLE GEZDİĞİNE GÖRE ÖNEMLİ BİRİ OLMALISIN. AMA SENİ TANIMADIM.
AMA BEN SİZLERİ TANIYORUM BAYLAR... BEN İÇ GÜVENLİKTEN, GENERAL MÖLDER.
GELİN, BİR LİKTE FÜHRER'İN ŞEREFİNE İÇELİM...
İÇKİ ÂLEMİ SÜRÜYORDU. SONRA...
SANIRIM, HİMLER'İN PLANINI BİLİYORSUNUZ.
GAYET BASİT. MÜTTEFİKLERİN ATLETLERİ BİZİM KİLERE YENİLİNCE BÜYÜK PROPAGANDA OLACAK.
GÖRMEK İSTERDİM, AMA ZİDORF ÇOK UZAK.
TAHMİN ETMELİYDİM. ALMAN IRKINI ÜSTÜN GÖSTERMEK İSTİYORLAR. İNGİLİZ ATLETLERİNİ DE BU YÜZDEN KAÇIRDILAR...
ÖZÜR DİLERİM BAYLAR, TUVALETE GİTMEM GEREK.
ŞEHİR DIŞINDA...
GESTAPO ÜNİFORMASI GİYEN OLAF'LA STAN'I, BİR DE ÇAKI MERAK EDİYORUM.
SUSS!.. BİR ŞEY DUYUYOR MUSUN?

DUR! KİMLİĞİNİ GÖSTER!
O SİLAHINI İNDİR. BEN AMERİKALI BİR GAZETECİYİM. ADIM PERRİ VAYT!
BELKİ DE NAZİ CASUSUSUN. SENİ TUTUKLAMALIYIM.
TÜM AVRUPA'DA SİZİ İZLİYORUM. TEK İSTEDİĞİM, İYİ BİR ÖYKÜ YAZMAK...
ONU BIRAKABİLİRSİNİZ...
GELEN, GENERAL MÖLDER İDİ. ONLARA DÖNEREK...
KONTROL ETTİM. ZARARSIZIN BİRİ.
KENDİNİZİ TEHLİKEYE ATTINIZ BAY VAYT... NE YAZIK Kİ BURDA KALAMAZSINIZ.
DEMEK Kİ BİRLİKTE GERİ DÖNECEĞİZ.
"KARA ATMACALARLA UÇTUM." NE MÜTHİŞ BİR BAŞLIK...
GAZETECİ, OLAF'IN UÇAĞINA BİNDİRİLDİ VE BERABERCE ZİDORF A DOĞRU YOLA ÇIKTILAR...
ORADA BİR STADYUM VAR. ATLETLERİ ORADA SAKLIYOR OLMALILAR.
İSTEDİĞİMİZ BİLGİYİ VERİNCEYE KADAR BURADA KALACAKSINIZ PROFESÖR EİNSTEİN.
SENİ YAKALADIĞIMI FÜHRER'E SÖYLEMEYECEĞİM. BANA İSTEDİĞİMİ VERİRSEN, ONUN HABERİ OLMAZ.

BİR SÜREDİR ALMAN IRKINI DAHA ÜSTÜN, DAHA GÜÇLÜ KILMAK İÇİN DENEYLER YAPIYORUZ. YAKINDA ONLARDAN BAZILARI, YARIŞLARA KATILACAK...
DAHİ OLDUĞUN SÖYLENİYOR.
İNSANI YENİLMEZ YAPACAK BİR FORMÜL BUL.
AMA BEN FİZİKÇİYİM. SİZE BİYOKİMYACI GEREK.
YA DEDİĞİMİ YAPARSIN, YA ÖLÜRSÜN. SENİ YARDIMCINLA BİRLİKTE BİR ODAYA KİLİTLEYECEĞİZ. ORADA ÇALIŞIRSINIZ. İYİ GECELER...
PROFESÖR EINSTEIN ÇALIŞMAYA BAŞLARKEN SÜPERMEN, VAYT'İ İZLİYORDU...
ONUN İNATÇILIĞINA HAYRANIM.
HEM KARA ATMACALARI BULDU, HEM DE ONLARLA YOLCULUK YAPIYOR. ŞİMDİLİK GÜVENDE.
EİNSTEN'İ BURADAN ÇIKARMALIYIM. AMA TARİHİN BU DÖNEMİNDE SÜPERMEN YOK...
OH, YAPAMAYACAĞIM... BU İŞ OLMAYACAK...
ÜNLÜ FİZİKÇİ BİR SAAT BOYUNCA ÇALIŞTI, DURDU...
BİLİYOR MUSUN DOSTUM, ASLINDA SAVAŞIN KÖKENİNDE İNSANIN SALDIRGAN KARAKTERİ VAR. İNSANA YÜKSEK DEĞERLERİN AŞILANMASI İLE...
..BU KÖTÜLÜK BASTIRILABİLİR.
KARIŞTIRDIKLARIN DA HİÇBİR ŞEY YOK, AMA ISI SAÇAN BAKIŞIMI KULLANIRSAM...

BU OLMAMALIYDI. YANLIŞ MADDELER KOYDUM GALİBA, BU KARIŞIMA.
KRAAACKK!
BİRDEN KENDİMİ GÜÇLÜ HİSSETMEYE BAŞLADIM...
BAŞARDINIZ PROFESÖR. FORMÜLÜNÜZ, BENİ GÜÇLÜ BİR İNSAN YAPTI...
NE KARIŞTIRDIĞIMI BİLE BİLMİYORUM NEYSE.
ÇABUK BİZİ BURADAN ÇIKAR!.
TÜM DÜNYAYA DOĞUŞTAN BÖYLE OLMADIĞINI, BİLİMİN SENİ BU HALE GETİRDİĞİNİ SÖYLEMELİSİN.
KENDİME BİR GİYSİ. YAPIP ÜSTÜNE DE "S" HARFİ KOYACAĞIM.
KA
RAKU!
GİYSİYİ NEREDE BULACAĞIMI BİLİYORUM
ZİDORF'DAKİ STADYUMDA...
VAYT, SEN BURADA KAL. ATLETLERİ KURTARINCA BERABERCE LONDRA'YA DÖNECEĞİZ...
YOO!.. BENİ HER ŞEYİN DIŞINDA BIRAKAMAZSINIZ.

BANA BAK, UKALA GAZETECİ! BİZİMLE BİRLİKTE OLDUĞUN SÜRECE EMİRLERİ DİNLEYECEKSİN! ANLAŞILDI MI!..
EVET. ANLADIM.
AZ SONRA STADYUM'DA GÖREVLİ BİR MUHAFIZ...
--GÖREV DIŞI BIRAKILDI.
SESLER VAR. AMA KİMSE, DİĞER MUHAFIZLARI ATLATIP İÇERİ GİREMEZ...
DEMEK YANILMIŞIM.
KES SESİNİ! BİZ MECBUR KALMADIKÇA ATEŞ ETMEYİZ. ATLETLERİ SAKLADIĞINIZ ODANIN ANAHTARINI VER.

MUHAFIZ HİÇ KONUŞMADAN ANAHTARI VERDİ.
SİZİ KARŞIMIZDA GÖRMEK NE GÜZEL...
BATI KAPISINDAN ÇIKIN. TELSİZLE HABER VERDİM. BİR NAKLİYE UÇAĞI SİZİ ALACAK...
ATLETLER ÖZGÜRLÜKLERİNE KOŞTULAR.
KARA ATMACALAR DA ARKALARINDAN
KIMILDAMAYIN! SİLAHLARINIZI ATIN!
YOKSA BU AMERİKALIYI ÖLDÜRÜRÜM! SİLAHLARINIZI ATIP YÜRÜYÜN!..
ÜZGÜNÜM...
AMA ÖYKÜMÜ MUTLAKA YAZMAM GEREK!..
GÖRÜNÜŞE BAKILIRSA, BU SON ÖYKÜN OLACAK PERRİ VAYT!
KARA ATMACALAR, ATLETLERİN KAÇMIŞ OLDUĞU HÜCREYE GÖTÜRÜLMÜŞTÜ.

LİDERLERİ İSE HİTLER'İN İÇ İŞLERİ BAKANININ HUZURUNA ÇIKARILDI...
SİZİ HEMEN ÖLDÜRTÜRDÜM. AMA BANA KAÇAN ATLETLERİN YERİNE GEÇECEK BİRİ LAZIM.
ÜNLÜ BİR KAHRAMANI YENERSEK, ALMANLARIN ZAFERİ DAHA BÜYÜK OLACAKTIR.
YA YARIŞMAYI REDDEDERSEM.
İŞTE BU YÜZDEN DİĞER ARKADAŞLARINI DA ÖLDÜRMEDİM. YARIŞA KATILIP KAYBEDECEKSİN! YOKSA HEPSİ ÖLÜR. BASIN ÖZGÜRLÜĞÜNDEN SÖZ EDEN ADAM DA...
GÜLÜMSEMEYİ DE UNUTMA! ALMAN ERKEĞİNİN ÜSTÜNLÜĞÜNÜ KANITLAMAK İÇİN GÖSTERİYİ FİLME ÇEKECEĞİZ.
YARIŞMAZSAM ADAMLARIM ÖLECEK...
YARIŞIP DA KAYBEDERSEM, TÜM AVRUPA'NIN GÖRECEĞİ FİLMLER, DİRENİŞ KUVVETLERİNİN MORALİNİ BOZACAK. ALMANLARIN ÜSTÜN IRK...
...OLDUĞUNA HERKES İNANMAYA BAŞLAYACAK.
O SIRADA SÜPERMEN, KIYAFETİNİ GİYMİŞ VE LABORATUARDAN KAÇMIŞTI.
İNANILMAZ BİR GÜCÜN VAR. BULDUĞUMUZ KUMAŞ PARÇALARINDAN ELBİSE YAPMAN DA BENİ ÇOK ETKİLEDİ...
O DA BİR ŞEY Mİ PROFESÖR?
KRONG!
BUNA NE DERSİN?

BU DEVİRDE KİMSE SÜPERMEN'E İNANMAZ. ÜSTLERİNE BENİM HAKKIMDA RAPOR VEREN NAZİLER, MUTLAKA...
...TIMARHANEYE GÖNDERİLİR! EİNSTEİN BENİM İÇİN YAZI YAZSA VE FORMÜLÜ TEKRAR YAPABİLECEĞİNİ SÖYLESE BİLE KİMSE İNANMAZ.
BÜYÜK BİR DAHİ OLMASINA RAĞMEN ALBERT EİNSTEİN, SIK SIK HAYAL GÖRÜRDÜ VE BAZEN GÖRDÜĞÜ ŞEYLERİ PEK HATIRLAYAMAZDI...
PERRİ VAYT'IN BAŞI GENE DERTTE. HEM DE KARA ATMACALARLA BİRLİKTE...
UÇABİLİYORSUN DA. BEN NE YARATMIŞIM BÖYLE.
HERKESE AÇIKLAMADAN ÖNCE YENİ İCADIMIN NASIL KULLANILMASI GEREKTİĞİNİ ÖĞRETMELİ...
PROFESÖR EİNSTEİN'İ EMİN BİR YERE BIRAKIP PERRİ VAYT'LA KARA ATMACALARI KURTARMAYA GİDEYİM...
SÜPERMEN, EİNSTEİN'I İNGİLTERE'YE BIRAKTI. ZİDORF'TA DA OYUNLAR BAŞLAMIŞTI...
BU HAYVANLA GÜREŞMEMİ İSTİYORLAR.
VE BUNA ADİL DÖVÜŞ DİYORLAR.

AAH! BENİ EZİYOR! ONDAN KURTULMALIYIM!..
İYİ İŞ BAŞARDIN HİMLER! KARA ATMACA'NIN YENİLGİSİ, MÜTTEFİKLERE İYİ BİR DERS VERECEK...
EİNSTEİN'LA DİĞER BİLİM ADAMI KAÇTI. UMARIM, FÜHRER BUNU DUYMAZ.
KISA SÜRE İÇİNDE KARA ATMACA, KENDİNİ KAYBETMİŞTİ...
BAK, ADAMIMIZ, GÜÇLÜ ATMACA'YI NE KADAR ÇABUK YENDİ...
AMA DUVARIN ARKASINDA...
HÂLÂ NEFES ALIYOR. ÜNİFORMASINI ALIRSAM, UMARIM BANA KIZMAZ.
ALMANYA İÇİN BİR ZAFER GÜNÜ!.. BUGÜN ÜSTÜN IRK OLDUĞUMUZU DÜNYAYA KANITLAYACAĞIZ!
FÜHRER! BAKIN!

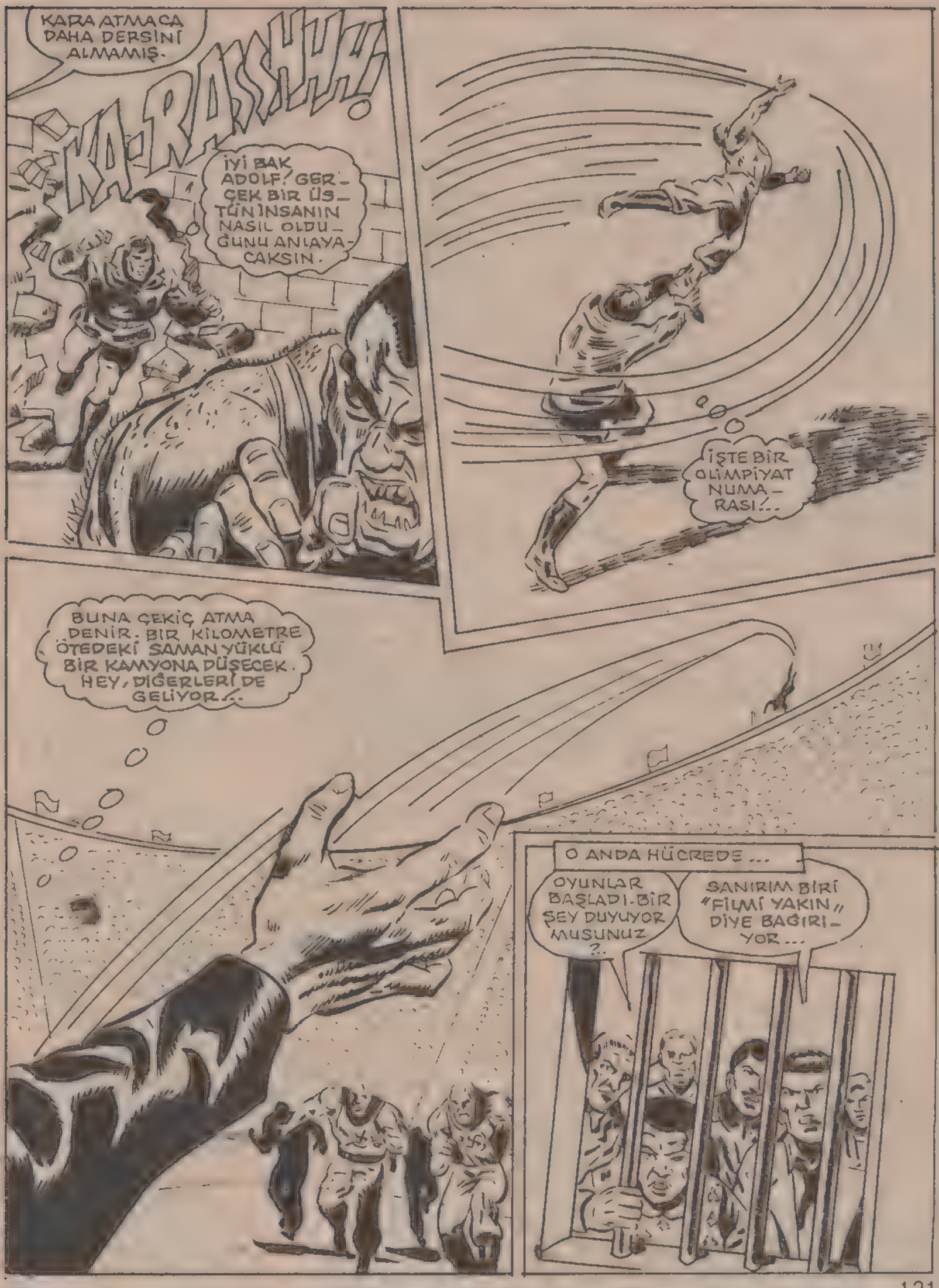

KARA ATMACA DAHA DERSİNİ ALMAMIŞ.

KA-RASSHHH!

İYİ BAK ADOLF! GERÇEK BİR ÜSTÜN İNSANIN NASIL OLDUĞUNU ANLAYACAKSIN.

İŞTE BİR OLİMPİYAT NUMARASI!..

BUNA ÇEKİÇ ATMA DENİR. BİR KİLOMETRE ÖTEDEKİ SAMAN YÜKLÜ BİR KAMYONA DÜŞECEK. HEY, DİĞERLERİ DE GELİYOR!..

O ANDA HÜCREDE ...

OYUNLAR BAŞLADI. BİR ŞEY DUYUYOR MUSUNUZ ?..

SANIRIM BİRİ "FİLMİ YAKIN" DİYE BAĞIRIYOR ...

HER HALDE DİSKATMA YARIŞMALARI BAŞLAMIŞ OLSA GEREK ...
BÜTÜN BUNLARI ÖYKÜME YAZMALIYIM ...
OLAF, SEN KURTULURDA BEN KURTULAMAZSAM BU YAZDIKLARIMI STAR AJANSIN LONDRA BÜROSUNA GÖNDER.
ELBETTE. AMA ŞİMDİ BURADAN ÇIKIYORUZ ...
BAKIN, KARA ATMACA GELİYOR! ORADA NELER OLDU?
BİLMEM. FAZLA BİR ŞEY HATIRLAMIYORUM.
HİTLER'LE HİMLER BİR UÇAKLA GİTTİLER. BİZ DE GİDELİM.
SİZ GİDİN. BENİM, ÖYKÜME EKLEMEM GEREKEN BİRKAÇ ŞEY DAHA VAR. SEN YAZILARI GENE DE GÖNDER, OLAF.
BENİ DÜŞÜNMEYİN. NAZİLER BİR GAZETECİYLE İLGİLENMEZ.
AZ SONRA KARA ATMACALAR HAVALANMIŞLAR, PERRİ ORADA KALMIŞTI.
ÖYKÜMDE YAZAMADIĞIM BİR ŞEY VAR. O DA KARA ATMACA'NIN OYUNLARI NASIL KAZANDIĞI... ALMANLARIN FİLMİ YAKMALARI İŞİMİ ZORLAŞTIRIYOR ...
PERRİ VAYT ÖYKÜSÜNÜ YAZDI. AMA BUNU NEDEN HATIRLAMADIĞINI HÂLÂ ÖĞRENEMEDİM ...

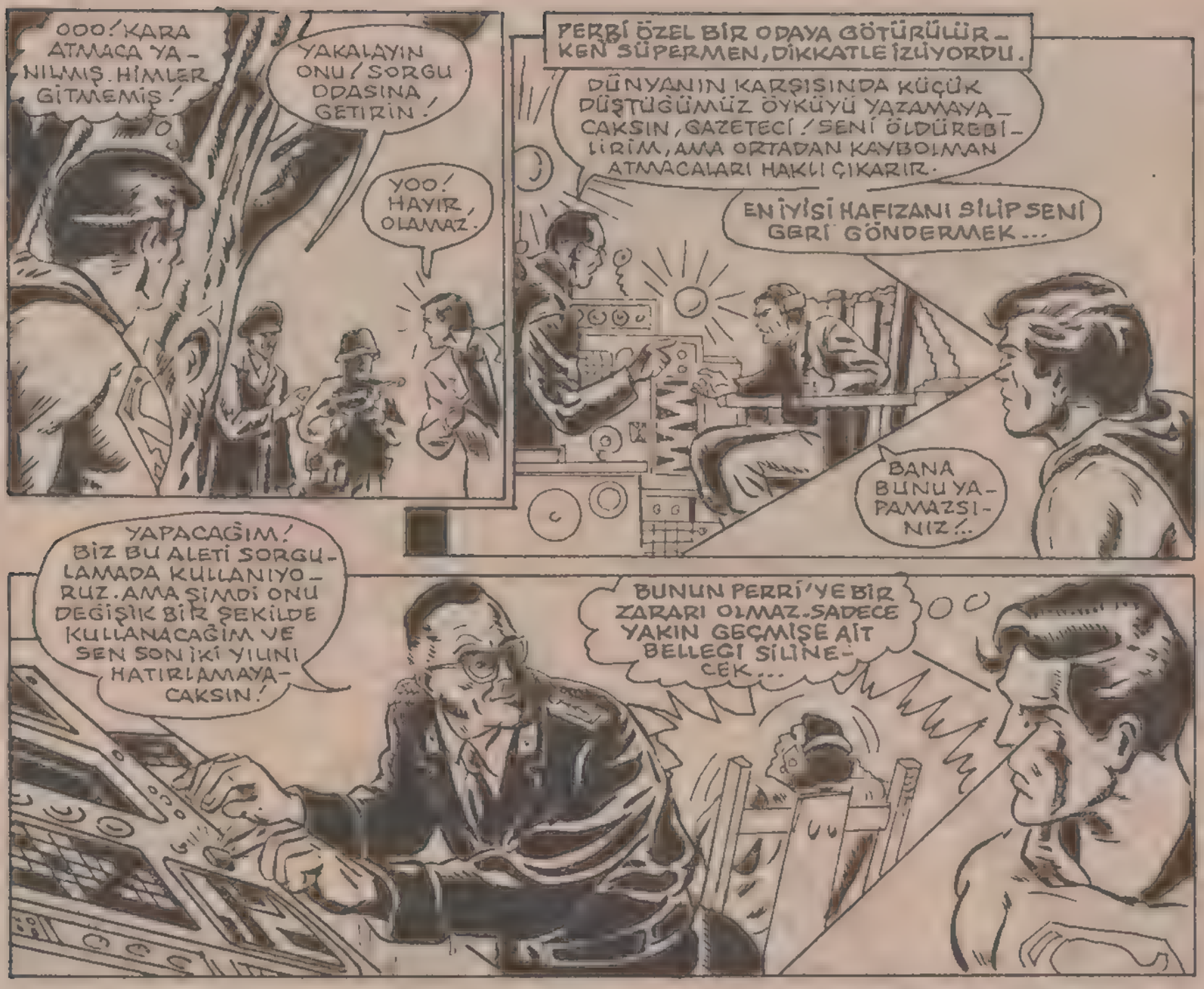

BU MACERANIN SONU

Düşmanlar Çetesi

YABANCI BİR UZAY GEMİSİ DÜNYAMIZA DOĞRU YAKLAŞ-MAKTAYDI...

PİLOT, ÖLDÜRÜCÜ GÖREVİNİ YERİNE GETİRMEK İÇİN KARARLIYDI...

BU TALİHSİZ KİŞİ KİMDİ ACABA ?.

SÜPERBOY'un Şehri SMALVİL'e HOŞ GELDİNİZ

ŞU GÜZELLİĞE BAK, KLARK. SENİ BURALARA GETİRDİĞİME İYİ ETMİŞ MİYİM ?.

BİNLER-CE TEŞEK-KÜRLER SANA DOSTUM.

KLARK KENT VE PETE ROZ. İKİ YAKIN DOST... İKİSİNİN DE KENDİNE GÖRE SIRLARI VAR...

KLARK'IN SIRRI : BU GÜÇLÜ GENÇ, ASLINDA KRİPTON'LU BİR İNSANDI...

TELESKOBİK BAKIŞLARIM SAYESİNDE AĞAÇLARIN ARDINDA GEÇEN BİR UÇAN-DAİRE GÖRDÜM.

PETE'YE BİR ŞEY SÖYLE-MEDEN ORAYA NASIL GİDE-RİM?

PETE'NİN SIRRI : RASLANTI ESERİ, KLARK - IN SIRRINI ÖĞRENMESİYDİ. AMA BUNU ÖĞ - RENDİĞİNİ BELLİ ETMEMİŞ VE ...

"GEREKTİĞİNDE HER ZAMAN DOSTUNA YARDIM ETMEYE ÇALIŞMIŞTI ...

BURADA BİRAZ DİN - LENELİM Mİ PETE ?

BU SICAK GÜNDE SE - RİNLEMEK İÇİN BİR TEK YOL VAR ...

BİRLİKTE SUYA GİRE - LİM Mİ ?..

SEN GİR. BEN BURADA KALIP BİRAZ DİNLE - NECEĞİM ...

KLARK DİNLENMEK DEĞİL DE YENİ BİR İŞ YAPMAK NİYETİNDE.

ŞANSIM YAVER GİTTİ. PETE YÜZERKEN BEN DE ŞU UÇAN DAİREYE BİR GÖZ ATAYIM.

BAZEN DÜŞÜNÜ - YORUM DA SMAL - VİL, ÇOK MÜTEVA - ZI BİR ŞEHİR.

NEDEN BÖYLE BİR GEMİ BURAYA GELMEK İSTESİN ?..

BÖYLE SADE BİR ŞEHİRDE İNCELE - YECEKLERİ NE OLA - BİLİR, ANLAMI - YORUM ...

BU SORUNUN YANITINI ÇOK YAKINDA GÖRECEKSİN SÜPER - BOY ... AMA HOŞUNA GİDECEĞİ - Nİ HİÇ SANMIYORUZ ..

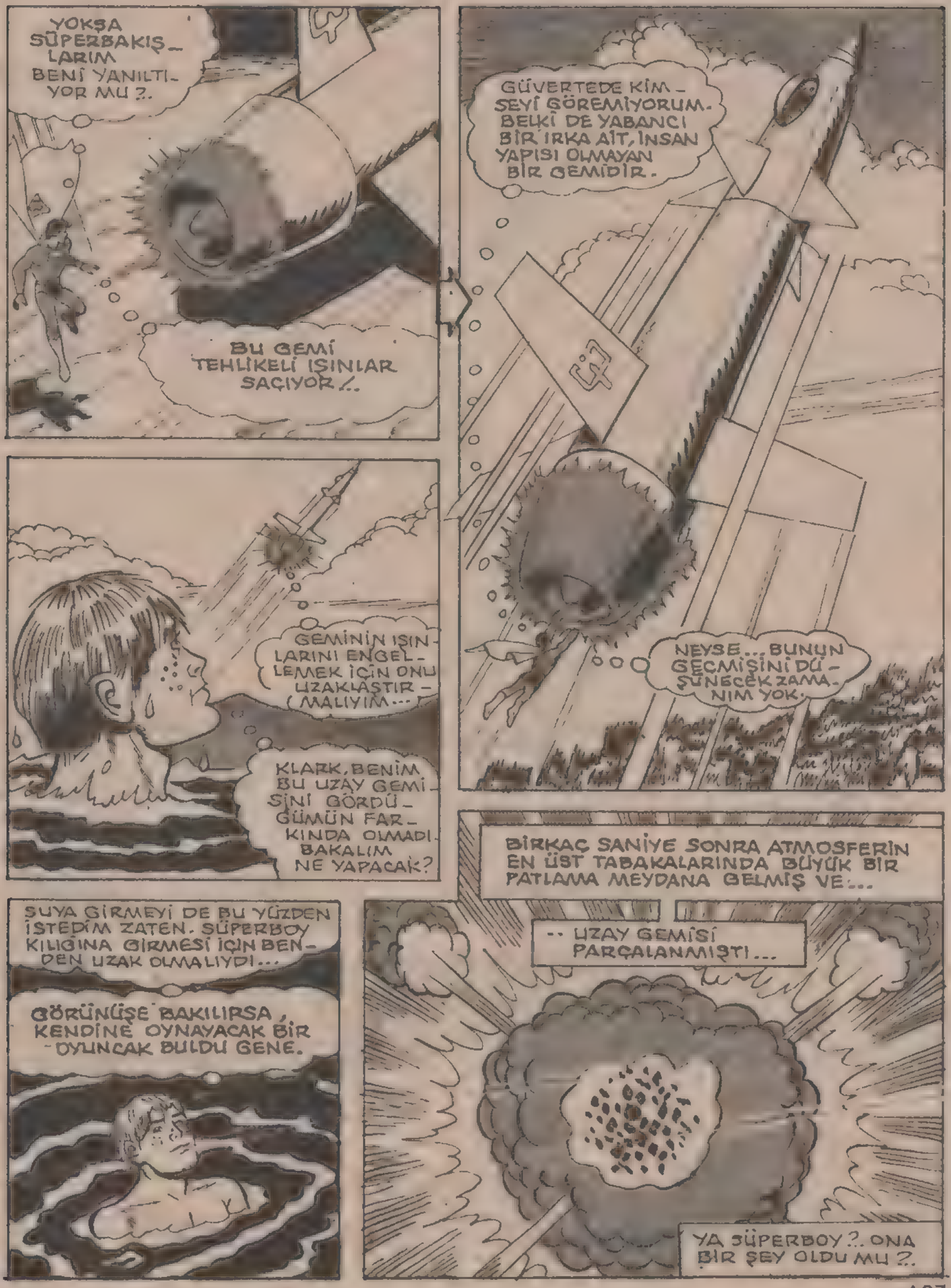
YOKSA SÜPERBAKIŞ-LARIM BENİ YANILTI-YOR MU ?.
BU GEMİ TEHLİKELİ IŞINLAR SAÇIYOR !..
GÜVERTEDE KİM-SEYİ GÖREMİYORUM. BELKİ DE YABANCI BİR IRKA AİT, İNSAN YAPISI OLMAYAN BİR GEMİDİR.
NEYSE... BUNUN GEÇMİŞİNİ DÜ-ŞÜNECEK ZAMA-NIM YOK.
GEMİNİN IŞIN-LARINI ENGEL-LEMEK İÇİN ONU UZAKLAŞTIR-MALIYIM...
KLARK, BENİM BU UZAY GEMİ-SİNİ GÖRDÜ-GÜMÜN FAR-KINDA OLMADI. BAKALIM NE YAPACAK?
BİRKAÇ SANİYE SONRA ATMOSFERİN EN ÜST TABAKALARINDA BÜYÜK BİR PATLAMA MEYDANA GELMİŞ VE...
-- UZAY GEMİSİ PARÇALANMIŞTI...
YA SÜPERBOY ?.. ONA BİR ŞEY OLDU MU ?..
SUYA GİRMEYİ DE BU YÜZDEN İSTEDİM ZATEN. SÜPERBOY KILIĞINA GİRMESİ İÇİN BEN-DEN UZAK OLMALIYDI...
GÖRÜNÜŞE BAKILIRSA, KENDİNE OYNAYACAK BİR OYUNCAK BULDU GENE.

..BİRKAÇ SANİYE ÖNCE PATLASAYDI, BEN DE PARÇALANACAKTIM. ŞANSIM VARMIŞ Kİ KURTULDUM. AMA GEMİNİN NEREDEN GELDİĞİNİ MERAK EDİYORUM.
NEYSE... ŞİMDİ PETE'NİN YANINA DÖNEYİM.
PETE GİYİNİYOR. ŞİMDİ BENİ ARAMAYA BAŞLAR.
HEMEN YERİME GEÇMELİYİM...
AH, DEMEK BURADASIN... BİRAZ DİNLENEBİLDİN Mİ KLARK ?.
TABİİ DİNLENDİM. SU NASILDI ?.
BENİ DİRİLTTİ... ÖYLESİNE GÜÇ KAZANDIM Kİ... DURMADAN BEŞ MİL YÜRÜYEBİLİRİM.
BEŞ MİL Mİ ? AKLINI MI KAÇIRDIN SEN ?.
BU ARADA TAM DÜNYANIN ÜZERİNE RASTLAYAN AMA BİNLERCE IŞIK YILI UZAKTA DEV BİR ŞEY VARDI.
BEN DE AYNI FİKİRDEYİM. ÇÜNKÜ BİZE ZARARI DOKUNUYOR...
BAŞKA ŞANSIMIZ YOK... SÜPERBOY'U BİR AN ÖNCE YOK ETMELİYİZ...

AMA BUNLUN DOĞRU OLUP OLMADIĞINI DA BİLMİYORUM. HER ŞEYDEN ÖNCE PRENSİPLERİMİZE AYKIRI...
DİĞER DÜŞMANLARIMIZA NASIL DAVRANIYORSAK BUNA DA ÖYLE DAVRANMAMIZ GEREKMEZ Mİ?.
BELKİ DE EN GÜZELİ, BU TİRON'LU TERKEDEREK ONU DİNLEMEMEK VE KENDİ GEZEGENİMİZE GERİ DÖNMEK...
SÜPERBOY'A OLAN NEFRETİ YÜZÜNDEN AMACIMIZA AYKIRI DAVRANIYOR.
ANLAŞTIK. TİRON'A İHTİYACIMIZ YOK ARTIK...
GRUBUMUZUN BAŞARILI OLMASINI İSTİYORSAK, YAPACAĞIMIZ TEK ŞEY, BİRLİK KURMAKTIR. BU DURUMA DAHA FAZLA DAYANAMAYIZ. ÖYLE DEĞİL Mİ?.
EVET. TİRON OLMADAN DAHA BAŞARILI OLACAĞIMIZA İNANIYORUM.
ŞİMDİ TEKRAR DÜNYADAYIZ. ERTESİ GÜN, SABAH OLMUŞTU. VE BUGÜN KLARK, PETE'YE TATİL GÜNLERİ YAPTIKLARI YÜRÜYÜŞ İÇİN SÖZ VERMİŞTİ.
KLAANGGG!
HAY ALLAH! ŞU SAAT ÇALMADAN KALKMAYI BİR TÜRLÜ BAŞARAMADIM DAHA...
KLAANGGG!
SÜPERBOY OLMANIN EN ZOR YANI, GEÇ YATMAK ZORUNDA OLDUĞUM AKŞAMLAR...

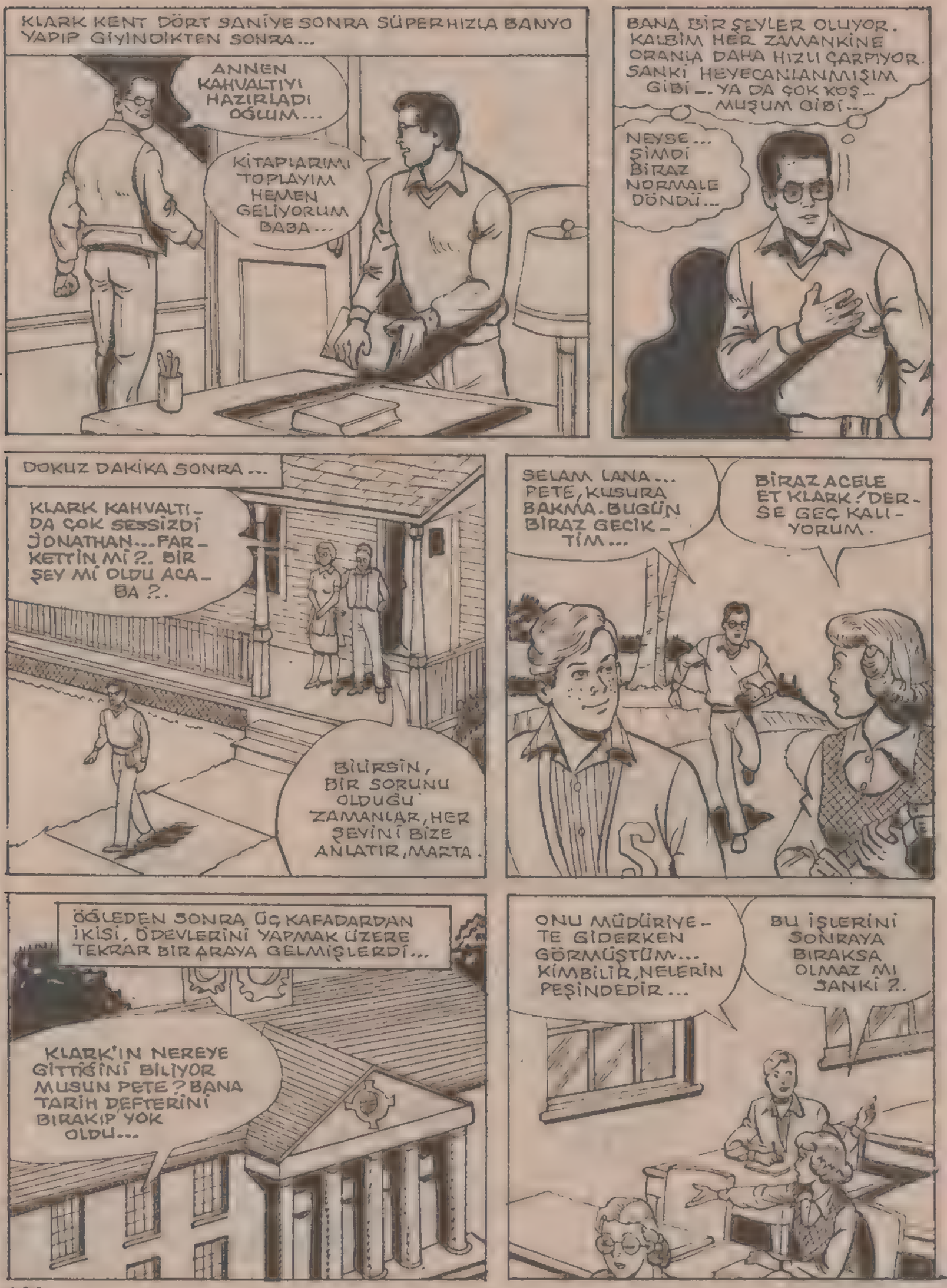
KLARK KENT DÖRT SANİYE SONRA SÜPERHIZLA BANYO YAPIP GİYİNDİKTEN SONRA...
ANNEN KAHVALTIYI HAZIRLADI OĞLUM...
KİTAPLARIMI TOPLAYIM HEMEN GELİYORUM BABA...
BANA BİR ŞEYLER OLUYOR. KALBİM HER ZAMANKİNE ORANLA DAHA HIZLI ÇARPIYOR. SANKİ HEYECANLANMIŞIM GİBİ... YA DA ÇOK KOŞ-MUŞUM GİBİ...
NEYSE... ŞİMDİ BİRAZ NORMALE DÖNDÜ...
DOKUZ DAKİKA SONRA...
KLARK KAHVALTI-DA ÇOK SESSİZDİ JONATHAN... FAR-KETTİN Mİ?. BİR ŞEY Mİ OLDU ACA-BA?.
BİLİRSİN, BİR SORUNU OLDUĞU ZAMANLAR, HER ŞEYİNİ BİZE ANLATIR, MARTA.
SELAM LANA... PETE, KUSURA BAKMA. BUGÜN BİRAZ GECİK-TİM...
BİRAZ ACELE ET KLARK! DER-SE GEÇ KALI-YORUM.
ÖĞLEDEN SONRA, ÜÇ KAFADARDAN İKİSİ, ÖDEVLERİNİ YAPMAK ÜZERE TEKRAR BİR ARAYA GELMİŞLERDİ...
KLARK'IN NEREYE GİTTİĞİNİ BİLİYOR MUSUN PETE? BANA TARİH DEFTERİNİ BIRAKIP YOK OLDU...
ONU MÜDÜRİYE-TE GİDERKEN GÖRMÜŞTÜM... KİMBİLİR, NELERİN PEŞİNDEDİR...
BU İŞLERİNİ SONRAYA BIRAKSA OLMAZ MI SANKİ?.

KLARK KENT, GERÇEKTEN DE ÖNEMLİ İŞLER PEŞİNDEYDİ, BU SIRADA ...
OKULDA OLDUĞUM SIRALARDA BÜTÜN İŞLERE ZAMAN AYIRMAK ZOR OLUYOR.
BUGÜN ŞANSIM YARDIM ETTİ DE KİMSEYE GÖRÜNMEDEN KAÇTIM ...

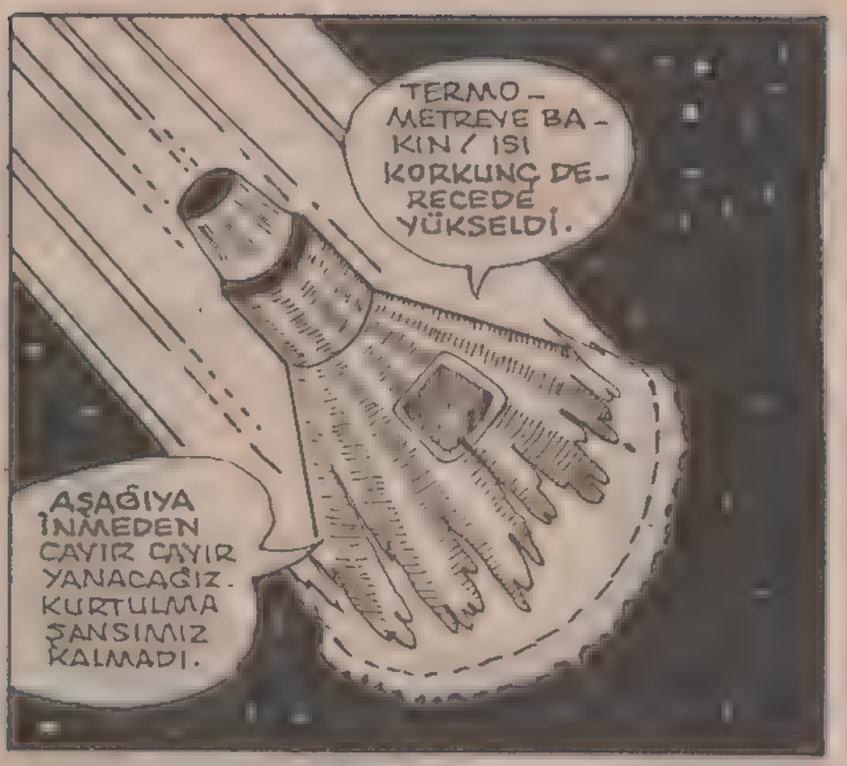
TERMOMETREYE BAKIN / ISI KORKUNÇ DERECEDE YÜKSELDİ.
AŞAĞIYA İNMEDEN CAYIR CAYIR YANACAĞIZ. KURTULMA ŞANSIMIZ KALMADI.

AMA MİNİ KAPSÜLÜN İÇİNDEKİ ASTRONOTLAR, ONLARI KURTARMAYA GELEN SÜPERBOY'DAN HABERSİZDİLER...
NEFESİM, KAPSÜLÜN ETRAFINI DONDURARAK ONUN YANMASINI ÖNLEYEBİLİR.
YAPMAM GEREKEN TEK ŞEY...

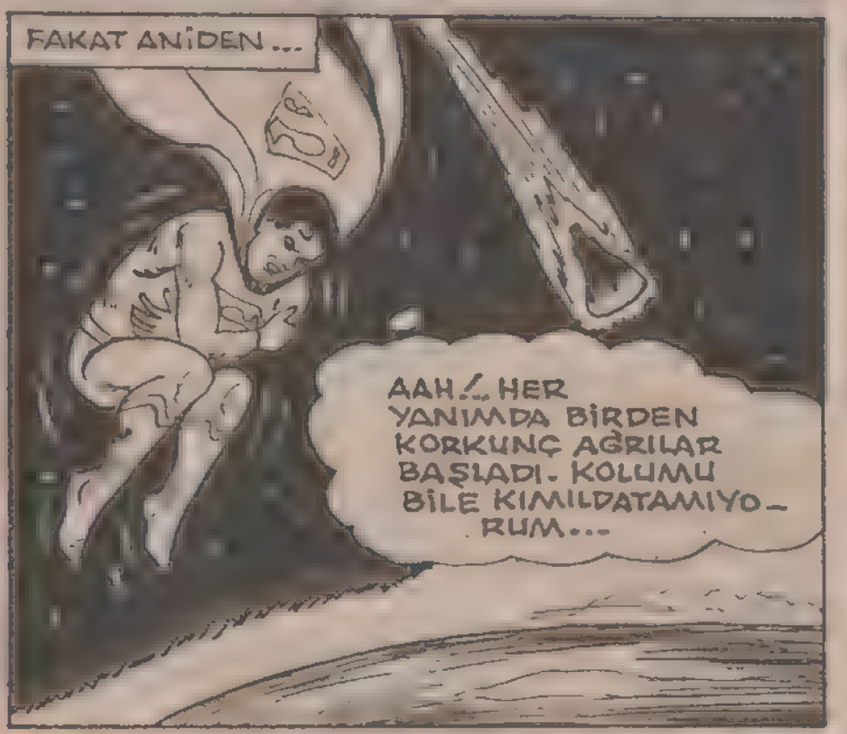
FAKAT ANİDEN ...
AAH!.. HER YANIMDA BİRDEN KORKUNÇ AĞRILAR BAŞLADI. KOLUMU BİLE KIMILDATAMIYORUM...

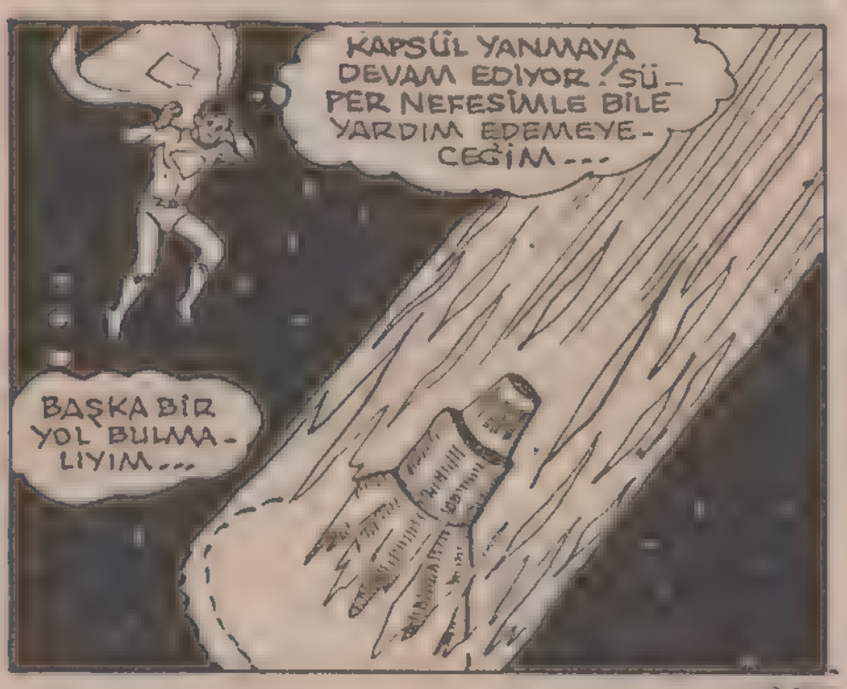
KAPSÜL YANMAYA DEVAM EDİYOR! SÜPER NEFESİMLE BİLE YARDIM EDEMEYECEĞİM...
BAŞKA BİR YOL BULMALIYIM...

BULDUM! PELERİNİM, PARÇALANMAZ KRİPTON KUMAŞINDAN...
HEM YANMAYI ÖNLEYİCİ BİR KUMAŞTIR. EN İYİ ÇÖZÜM BU OLMALI...

ASTRONOTLAR VE SÜPERBOY, ATMOSFERİ GEÇEREK PASİFİK OKYANUSUNUN ÜZERİNE GELMİŞLERDİ...
AĞRILAR BAŞLADIĞI GİBİ ANİDEN BİTİVERDİ...

MASALLARDA RASTLANAN BİR MUCİZE BU!.. YANMADAN DENİZE İNMEYİ BAŞARDIK...
HÂLÂ YAŞADIĞIMIZA İNANAMIYORUM. NASIL OLDU DA YANMADAN İNEBİLDİK?.
SPLAASHH!

ASTRONOTLAR KURTULUP KAPSÜL'DE DENİZE İNDİĞİNE GÖRE ARTIK PELERİNİMİ ALABİLİRİM...
OKULDAKİ ARKADAŞLARIM BENİ BEKLİYORLARDIR. BİR HAYLİ GECİKTİM ZATEN...

SÜPERBOY, SMALVİL'E DOĞRU UÇARKEN GÖZETLENDİĞİNİN FARKINDA DEĞİLDİ.
NE GARİP DEĞİL Mİ?.. NORMAL ŞARTLAR ALTINDA SÜPERBOY'UN ZAYIF DÜŞMESİ BİZİ SEVİNDİRİRDİ. AMA ŞİMDİ...
..BU BİZİM İÇİN BİR FELAKET SAYILIR...

DAHA ÖNCEDEN TANIDIĞIMIZ, GÖRÜNMEZ VE İNSAN YAPISI OLMAYAN BİR IŞIN, SÜPER-BOY'U ETKİLİYOR...
DEMEK Kİ KORKTUĞUMUZ BAŞIMIZA GELDİ. TİRON BİZDEN ÖNCE DÜNYAYA ULAŞMIŞ BİLE...
ÜSTELİK ÖCÜNÜ ALMAK İÇİN ELİNDEN GELENİ YAPIYOR - AYRICA BU ŞEKİLDE BİZİ DE TEHLİKEYE ATTIĞINI, AMACI-MIZA ULAŞAMAYACAĞIMIZI İYİ BİLİYOR...
KISACA BİZE İHANET EDİYOR...

TİRON ARTIK BİZİM ÇETEMİZİN BİR ÜYESİ OLAMAZ!..
TEK AMACI, BİZDEN ÖNCE DÜNYA-YA ULAŞIP SÜPERBOY'U YOK ETMEK!..

ŞU AN YAPILABİLECEK TEK ŞEY, TİRON'U BULUP, SÜPER-BOY'U KENDİ BAŞINA ÖLDÜR-MESİNE ENGEL OLMAK...
SÜPER-BOY'A DÜŞ-MAN OLDUĞU-MUZ HALDE ONU KORU-MALIYIZ!..

KLARK KENT, OKULDAN EVE DÖNMÜŞ VE ODASINA ÇEKİLMİŞTİ...
BUGÜN SÜPER NEFESİME NE OLDUĞUNU ANLAYA-MADIM. AMA ŞU ANDA GAYET İYİ...
KOLAY-CA ÇI-KIYOR.
WHOOSH!

AAH!.. BAK, GENE AYNI ACI... HEM DAHA DA YOĞUN BİR ŞEKİLDE GELDİ, BU SEFER...
THUDD!

THUDDD!
TANRIM! KLARK'A BİR ŞEY Mİ OLDU?..
GİDİP BİR BAKAYIM.

BU KRİTİK ANDA...
HAY ALLAH! POLİS ŞEFİ PARKER'DEN DE SİNYAL GELİYOR. HER HALDE YARDIMA İHTİYACI VAR... UMARIM...
..ONA YARDIM EDEBİLİRİM.

O SIRADA...
ŞU KLARK DA ÇOK ŞAŞKIN ÇOCUK DOĞRUSU. BANA TARİH DEFTERİ YERİNE GEOMETRİ DEFTERİNİ VERMİŞ.
ONA KARŞI BU KADAR KATI OLMA LANA. HERKES HATA YAPABİLİR.

VE ŞU ANDA KLARK KENT, BİR AÇIK DAHA VERMEK ÜZEREYDİ...
YOO!.. OLAMAZ! ŞİMDİ DE UÇUŞ GÜCÜM YOK OLDU. UÇAMIYORUM.
BANA BİR ŞEYLER OLDU- ĞUNDAN EMİNİM.

HAKLI OLABİLİRSİN PETE... KLARK'A ÇOK FAZLA KATI DAVRANIYORUM GALİBA...
YOO! BUNU LANA'NIN GÖRMEMESİ GEREK.

OOF!.. PETE, BASTIĞIN YERE DİKKAT ETSENE!..

UMARIM, BU EVDEN ÇIKTIĞIMI KİMSE GÖRMEZ!
OLAMAZ! LANA VE PETE.
BANA ÖYLE GELİYOR Kİ SEN BİLEREK BENİ ÇELMELEDİN.
BUNU NASIL SÖYLEYEBİLİRSİN LANA? HERKES, BİR AN DİKKATSİZ OLABİLİR.
HEPİMİZ, PETE'NİN NE DÜŞÜNDÜĞÜNÜ, LANA VE SÜPERBOY'DAN DAHA İYİ BİLİYORUZ. PETE, LANA'YI MEŞGUL ETMEK İSTEMİŞTİ.
NE HARİKA BİR RASLANTI... LANA DENGESİNİ KAYBETTİ. PETE DE ONA YARDIM İÇİN EĞİLİNCE İKİSİ DE BENİ GÖRMEDİ.
ŞİMDİ TEKRAR NORMAL UÇUŞUMA DÖNDÜM... ANLAŞILAN, PARKER ZOR DURUMDA...
BİR HIRSIZ HÜCRESİNDEN KAÇARAK PARKER'İ KENDİ TABANCASI İLE TEHDİT EDİYOR GALİBA.
ŞEF, HIRSIZA BELLİ ETMEDEN ALARMA BASMIŞ...
DOĞRU ORAYA GİDİP SICAK IŞINLI BAKIŞIMLA SİLAHI ELİNDEN ALMALIYIM.
AAH! GENE NE OLUYOR?..

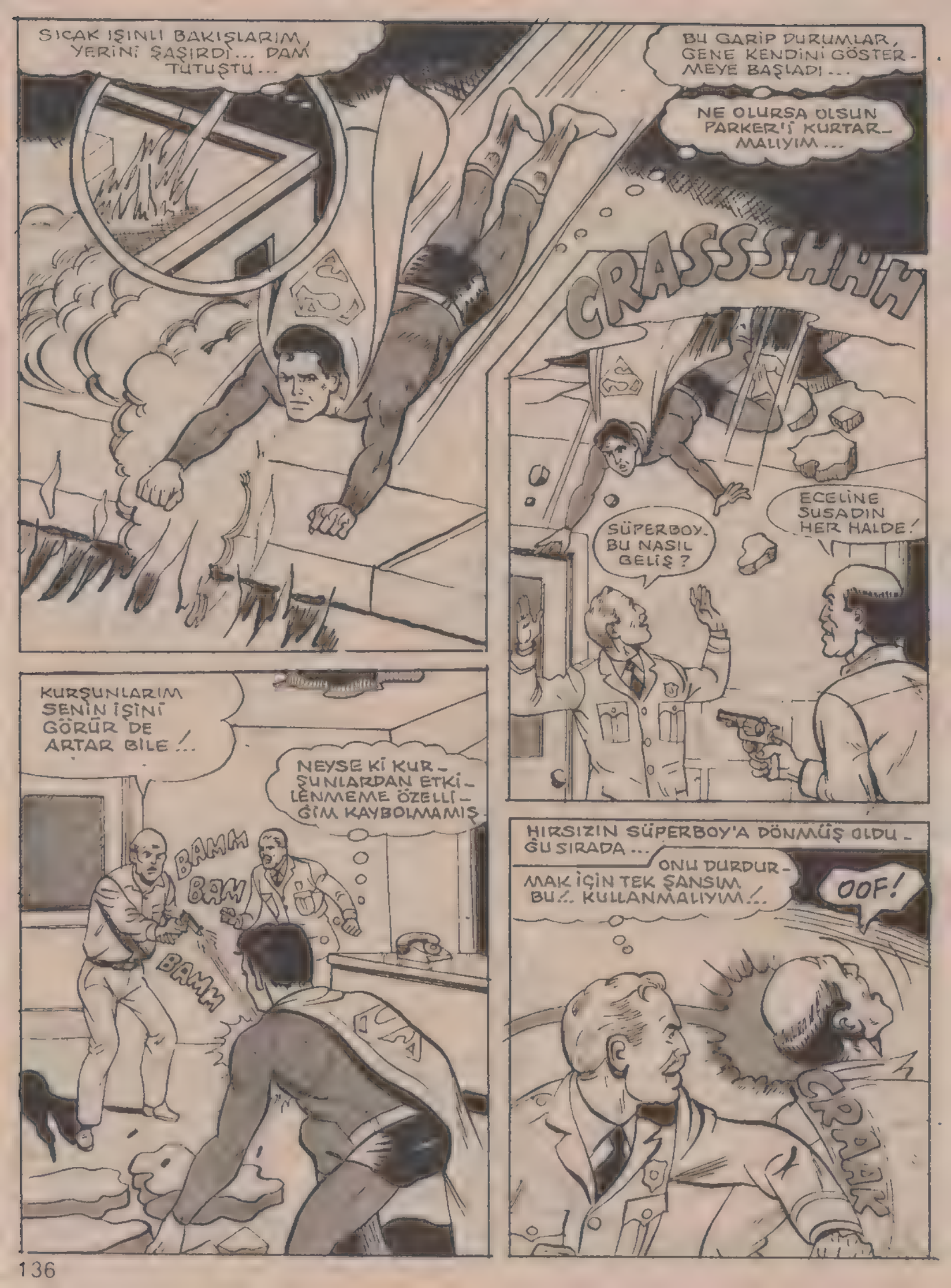
SICAK IŞINLI BAKIŞLARIM YERİNİ ŞAŞIRDI... DAM TUTUŞTU...
BU GARİP DURUMLAR, GENE KENDİNİ GÖSTERMEYE BAŞLADI...
NE OLURSA OLSUN PARKER'I KURTARMALIYIM...
GRASSSHHH
SÜPERBOY. BU NASIL GELİŞ?
ECELİNE SUSADIN HER HALDE!
KURŞUNLARIM SENİN İŞİNİ GÖRÜR DE ARTAR BILE!..
NEYSE Kİ KURŞUNLARDAN ETKİLENMEME ÖZELLİĞİM KAYBOLMAMIŞ
BAMM
BAM
BAMM
HIRSIZIN SÜPERBOY'A DÖNMÜŞ OLDUĞU SIRADA...
ONU DURDURMAK İÇİN TEK ŞANSIM BU!.. KULLANMALIYIM!..
OOF!
CRRAAK

BU ARADA DAMDA BAŞLAYAN YANGIN, GARİP BİR IŞIN TARAFINDAN SÖNDÜRÜLMÜŞTÜ...

BU IŞIN DAMBASI, GÖKYÜZÜNDE BİR YERDEN GELMEKTEYDİ...

DAHA DOĞRUSU, BİR UZAY GEMİSİ TARAFINDAN YOLLANMAKTAYDI. BU GEMİ, SÜPERBOY'UN DÜŞMANLARINA AİT BİR GEMİYDİ...

ŞİMDİLİK ÖYLE

NASILSIN? SENİ ŞİMDİYE KADAR HİÇ BÖYLE GÜÇSÜZ GÖRMEMİŞTİM...

UZUN ZAMANDIR KENDİMİ PEK İYİ HİSSETMİYORUM. AMA...

HAYALLAH! NASIL DA UNUTTUM...

DAMDAKİ YANGINI SÖNDÜRMELİYİM...

NASIL OLUR? YANGIN KENDİLİĞİNDEN SÖNMÜŞ...

BİR ÇÖZÜM BULMAYA ÇALIŞIYORDU...

ŞİMDİ ANLAMAYA BAŞLIYORUM. ALEVLERİN NASIL SÖNDÜĞÜNÜ BİLMEM, AMA BENİM GÜCÜMÜ ETKİLEYEN ŞU UZAYDAKİ...

--YABANCI GEMİ..!

BU GEMİYİ TANIYORUM. DÜŞMANLAR ÇETESİNE AİT BİR GEMİ...

GÜCÜMÜN AZALMASI DA EN SON GELİŞTİRDİKLERİ BİR SİLAHIN ETKİSİ YÜZÜNDEN OLACAK...

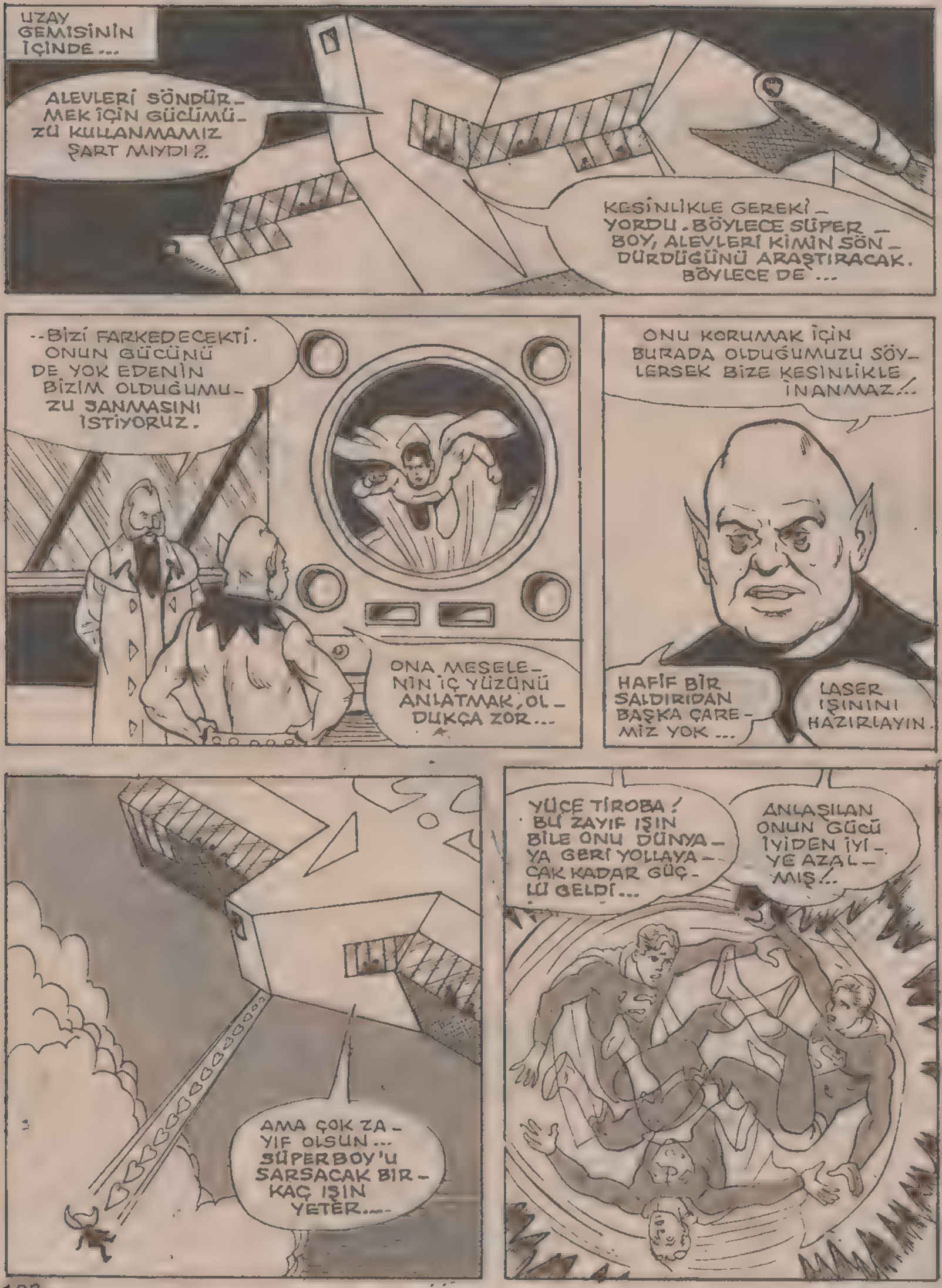
UZAY GEMİSİNİN İÇİNDE...
ALEVLERİ SÖNDÜRMEK İÇİN GÜCÜMÜZÜ KULLANMAMIZ ŞART MIYDI?.
KESİNLİKLE GEREKİ— YORDU. BÖYLECE SÜPER— BOY, ALEVLERİ KİMİN SÖN— DÜRDÜĞÜNÜ ARAŞTIRACAK. BÖYLECE DE...
--BİZİ FARKEDECEKTİ. ONUN GÜCÜNÜ DE YOK EDENİN BİZİM OLDUĞUMUZU SANMASINI İSTİYORUZ.
ONA MESELENİN İÇ YÜZÜNÜ ANLATMAK, OLDUKÇA ZOR...
ONU KORUMAK İÇİN BURADA OLDUĞUMUZU SÖYLERSEK BİZE KESİNLİKLE İNANMAZ...
HAFİF BİR SALDIRIDAN BAŞKA ÇAREMİZ YOK...
LASER IŞININI HAZIRLAYIN.
AMA ÇOK ZAYIF OLSUN... SÜPERBOY'U SARSACAK BİR— KAÇ IŞIN YETER...
YÜCE TİROBA! BU ZAYIF IŞIN BİLE ONU DÜNYA— YA GERİ YOLLAYA— CAK KADAR GÜÇ— LÜ GELDİ...
ANLAŞILAN ONUN GÜCÜ İYİDEN İYİ— YE AZAL— MIŞ!..

ŞU APTAL REBEL TİRON'U DURDURAMAZSAK, SÜPERBOY'U MEZARA GÖNDERECEK!
BİR ŞEYLER YAPMALIYIZ...
SMALVİL'DEKİ HER YERİ TARADIK.
TİRON'DAN EN UFAK BİR İZ BİLE YOK. ÇOK GİZLİ BİR DELİĞE GİRMİŞ OLMALI...
ONU BULUN! AKSİ HALDE...
"...TİRON'UN İNTİKAMI, SÜPERBOY'UN İŞİNİ BİTİRECEK..."
"BUNU BAŞARACAK OLURSA, TEK RAKİBİMİZ ORTADAN KALKAR VE BİZİM ÇETEYE ARTIK İHTİYAÇ KALMAZ."
AAH! YERE Mİ DÜŞTÜM?.. HAFİF BİR BAYGINLIK GEÇİRDİM GALİBA.
WHOMMPFFF
BU İŞİNİN ONLAR TARAFINDAN GÖNDERİLDİĞİNE ŞÜPHEM YOK. DEMEK Kİ DÜŞMANLAR ÇETESİ FAALİYETE GEÇTİ...
BÖYLE GÜÇLÜ SİLAHLARI OLSA OLSA ONLAR ÜRETEBİLİRLER
BU OYUNU KİMLERİN SAHNELEDİĞİNİ BULDUM. ŞİMDİ GÜCÜMÜ AZALTMALARINI NASIL ÖNLEYECEĞİMİ BULMALIYIM.
ULU TANRIM! SEN GERÇEKTEN SÜPERBOY MUSUN?

BİRİNCİ BÖLÜM SONU

Önce onu öldür!

İKİNCİ BÖLÜM

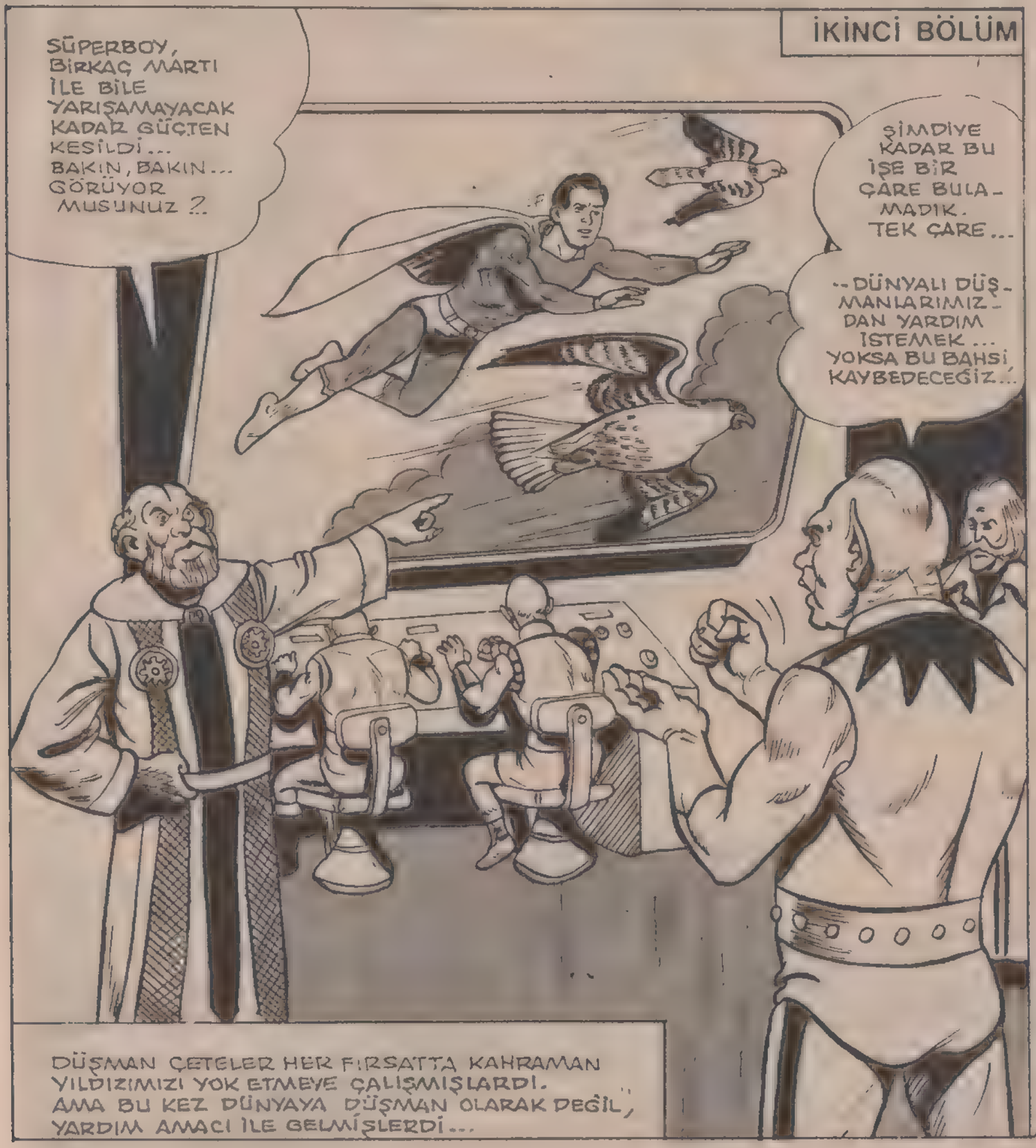

SMALVİL ÜZERLERİNDE BİR YERDE SÜPERBOY, ANİDEN GÜCÜNÜ KAYBEDEREK DÜŞMEYE BAŞLAMIŞTI...

İŞTE, GENE GÜCÜM SIFIRI TÜKETMEYE BAŞLADI. BU İŞİN PÜF NOKTASINI BİR BULSAM...

NEYSE Kİ EVE GİREN GİZLİ TÜNELE KADAR GELEBİLDİM.

ŞİMDİYE DEK BU KAPININ YERİNİ ANNEMDEN VE BABAMDAN SAKLAMIŞTIM.

AMA ARTIK SÖYLESEM İYİ OLACAK...

HAY ALLAH! NE OLDU SANA?. TÜNELİ BİLE TIRMANACAK GÜCÜN YOK GİBİ SANKİ...

BANA BİR ŞEYLER OLUYOR, AMA ANLAMIYORUM, BABA...

ARDINDAN BAŞINDAN GEÇENLERİ TEKER TEKER ANLATTI, KLARK...

YAKINLARDA BİR YERDE KRİPTONİT TAŞINDAN TUZAK KURULMUŞ OLMASIN, KLARK?

OLMADIĞINA EMİNİM. AYRICA BU KRİPTONİTİN YARATTIĞI ZAYIFLIĞA BENZEMİYOR.

SANKİ VÜCUDUMDAKİ TÜM HÜCRELER YAVAŞ YAVAŞ ÖLÜYOR GİBİ...

SANA OLANLARI ANNEN VE BEN ÇOK İYİ ANLIYORUZ OĞLUM.

BU ANLATTIKLARIN, BİZİM YAŞIMIZDA MEYDANA GELEN ŞEYLERE BENZİYOR.

BU ARADA SMALVİL'DEN 22.300 MİL YUKARDA BULUNAN DÜŞMANLAR ÇETESİNE BİR GÖZ ATIYORUZ.

RADAR CİHAZIMIZ İLE ŞEHRİ BİR KEZ DAHA TARAMALIYIZ.

AMA 3 MOTA UZAKTAN TAM SAĞLIKLI BİR TARAMA OLMUYOR Kİ...

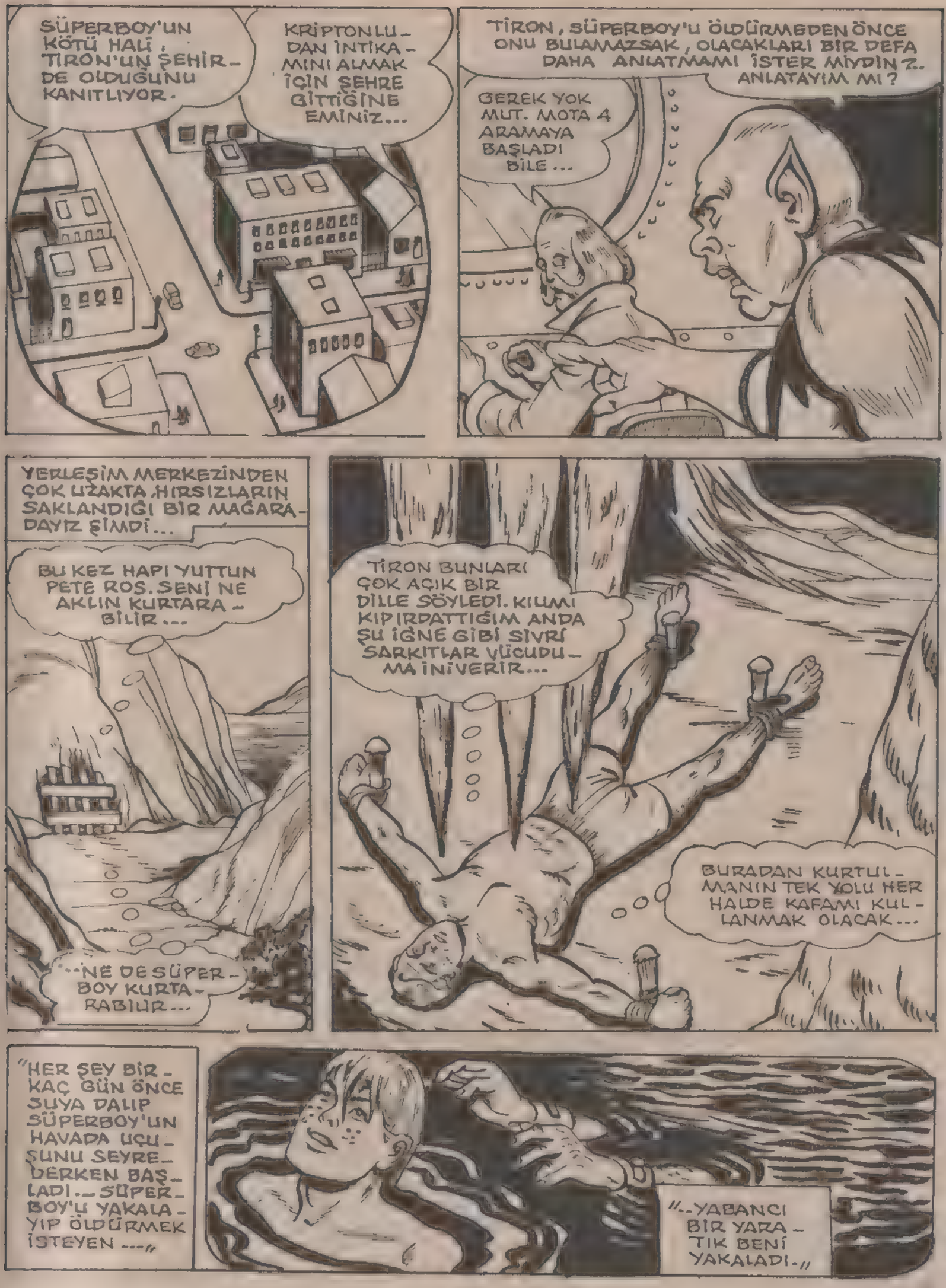
SÜPERBOY'UN KÖTÜ HALİ, TİRON'UN ŞEHİRDE OLDUĞUNU KANITLIYOR.
KRİPTONLUDAN İNTİKAMINI ALMAK İÇİN ŞEHRE GİTTİĞİNE EMİNİZ...
TİRON, SÜPERBOY'U ÖLDÜRMEDEN ÖNCE ONU BULAMAZSAK, OLACAKLARI BİR DEFA DAHA ANLATMAMI İSTER MİYDİNİZ.. ANLATAYIM MI?
GEREK YOK MUT. MOTA 4 ARAMAYA BAŞLADI BİLE...
YERLEŞİM MERKEZİNDEN ÇOK UZAKTA, HIRSIZLARIN SAKLANDIĞI BİR MAĞARADAYIZ ŞİMDİ...
BU KEZ HAPI YUTTUN PETE ROS. SENİ NE AKLIN KURTARABİLİR...
...NE DE SÜPERBOY KURTARABİLİR...
TİRON BUNLARI ÇOK AÇIK BİR DİLLE SÖYLEDİ. KILIMI KIPIRDATTIĞIM ANDA ŞU İĞNE GİBİ SİVRİ SARKITLAR VÜCUDUMA İNİVERİR...
BURADAN KURTULMANIN TEK YOLU HER HALDE KAFAMI KULLANMAK OLACAK...
"HER ŞEY BİRKAÇ GÜN ÖNCE SUYA DALIP SÜPERBOY'UN HAVADA UÇUŞUNU SEYREDERKEN BAŞLADI... SÜPERBOY'U YAKALAYIP ÖLDÜRMEK İSTEYEN ..."
"...YABANCI BİR YARATIK BENİ YAKALADI."

"..BENİ BU MAĞARAYA KAPATTI VE ELİNDEKİ BİR AYGITIN YARDIMI İLE BEYNİMDE BULUNAN TÜM BİLGİLERİ ÇALDI..."

"SÜPERBOY'U YANILTIP YANINA SOKULMAK İÇİN BUNU YAPTIĞINI ANLAMIŞTIM..."

"SÜPERBOY'LA KLARK KENT'İN AYNI İNSAN OLDUĞUNU BİLDİĞİMİ, DAHA SONRA ANLADI..."

"ONA, ÇOK İYİ BİR YARDIMCI VE FAYDALI OLMAYA BAŞLAMIŞTIM."

PETE'NİN, KLARK KENT'İN KİMLİĞİNİ NASIL ÖĞRENDİĞİNİ DAHA ÖNCE ANLATMIŞTIK.

SUPERBOY, BU YABANCILARA KARŞI ÇOK DEĞİŞİK BİR TAKTİK KULLANMAK ZORUNDA...

BURAYA KAPATILDIĞIMDAN BU YANA ELLİ SAAT GEÇTİ. SÜPERBOY'A BENİ KURTARMASI İÇİN NASIL HABER VERECEĞİM? NE YAPABİLİRİM?..

YA UYARILARIMI, İŞARETLERİMİ ANLAMAYACAK OLURSA?..

YA TİRON, BANA ANLATTIĞI ŞEKİLDE BAŞARILI OLUR DA SÜPERBOY'U ÖLDÜRÜRSE?..

AYNI SIRADA...

GERÇEKTEN OKULA GİDEBİLECEK MİSİN OĞLUM?.. BİRAZ ÖNCE AYAKTA DURACAK HALİN YOKTU...

BU DURUM GELDİĞİ GİBİ HIZLA YOK OLUYOR, BABA. ŞİMDİ İYİYİM.

AYRICA GİZLİ KİŞİLİĞİMİN DE ORTAYA ÇIKMAMASI İÇİN ELİMDEN GELENİ YAPMAM GEREKİYOR.

SİZ MERAK ETMEYİN.

BU AKŞAM BİRAZ GECİKEBİLİRİM.

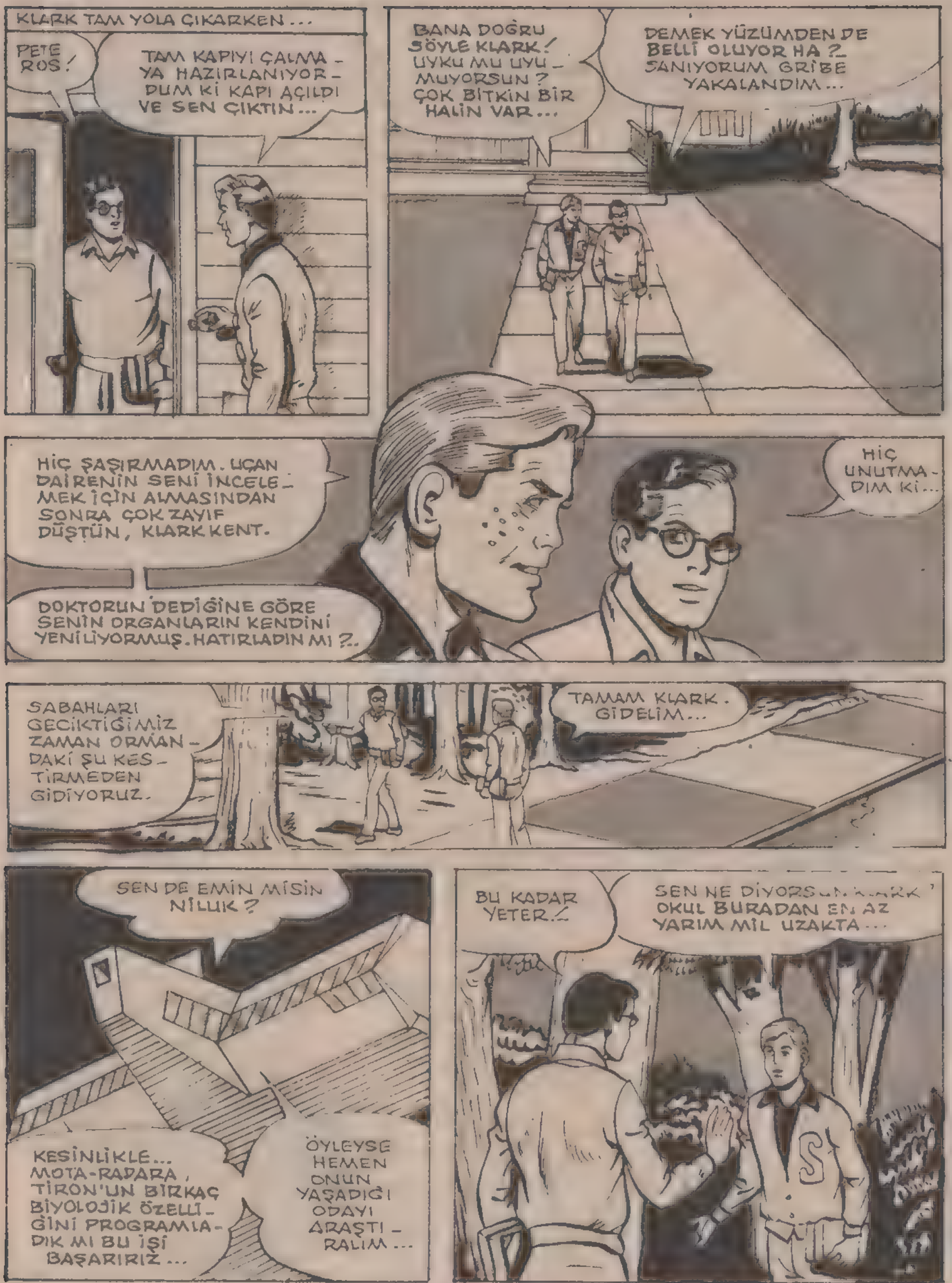
KLARK TAM YOLA ÇIKARKEN...
PETE ROS!
TAM KAPIYI ÇALMAYA HAZIRLANIYORDUM Kİ KAPI AÇILDI VE SEN ÇIKTIN...
BANA DOĞRU SÖYLE KLARK! UYKU MU UYUMUYORSUN? ÇOK BİTKİN BİR HALİN VAR...
DEMEK YÜZÜMDEN DE BELLİ OLUYOR HA?.. SANIYORUM GRİBE YAKALANDIM...
HİÇ ŞAŞIRMADIM. UÇAN DAİRENİN SENİ İNCELEMEK İÇİN ALMASINDAN SONRA ÇOK ZAYIF DÜŞTÜN, KLARK KENT.
DOKTORUN DEDİĞİNE GÖRE SENİN ORGANLARIN KENDİNİ YENİLİYORMUŞ. HATIRLADIN MI?..
HİÇ UNUTMADIM Kİ...
SABAHLARI GEÇİKTİĞİMİZ ZAMAN ORMANDAKİ ŞU KESTİRMEDEN GİDİYORUZ.
TAMAM KLARK. GİDELİM...
SEN DE EMİN MİSİN NİLUK?
KESİNLİKLE... MOTA-RADARA, TİRON'UN BİRKAÇ BİYOLOJİK ÖZELLİĞİNİ PROGRAMLADIK MI BU İŞİ BAŞARIRİZ...
ÖYLEYSE HEMEN ONUN YAŞADIĞI ODAYI ARAŞTIRALIM...
BU KADAR YETER!
SEN NE DİYORSUN KLARK? OKUL BURADAN EN AZ YARIM MİL UZAKTA...

BAŞINDANBERİ SENİN KİM OLDUĞUNU BİLİYORDUM. BENİ O KADAR AP—TAL MI SANDIN?..
BU DA NE DEMEK?

SEN PETE DEĞİLSİN!..
TAWOKK
CRAKKK
OOOFF!

BU SÜPER YUMRUK, PETE ROS'U HEMEN ÖLDÜRMEYE YETERDİ. DEMEK Kİ SEN, O DEĞİLSİN!..
BENİM KİM OLDUĞUMU NASIL ANLADIN? NERDE HATA YAPTIM BEN?..

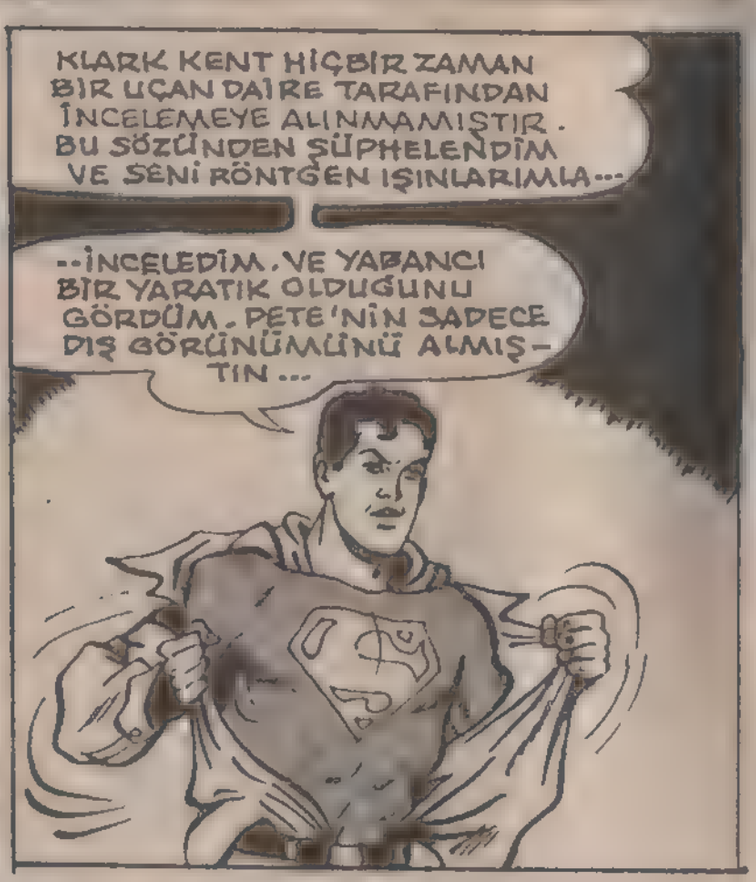
KLARK KENT HİÇBİR ZAMAN BİR UÇAN DAİRE TARAFINDAN İNCELEMEYE ALINMAMIŞTIR. BU SÖZÜNDEN ŞÜPHELENDİM VE SENİ RÖNTGEN IŞINLARIMLA...
--İNCELEDİM. VE YABANCI BİR YARATIK OLDUĞUNU GÖRDÜM. PETE'NİN SADECE DIŞ GÖRÜNÜMÜNÜ ALMIŞ-TIN...

DEMEK BU YANLIŞ BİLGİLERİ DÜŞÜNEN POSTUN, SENİ UYARMAK İÇİN BANA DA YANLIŞ BİLGİ AKTARDI.
PEKİ, NE YAPMAYI DÜŞÜNÜYORSUN?
ADIM TİRON. BİR ÇOK GEZEGENİ FETHEDEN SAVAŞÇI BİR IRKTANIM...
AMA BİR GÜN SEN GELİP EN GÜÇLÜ FİLOMUZU YOK ETTİN.
BU SAVAŞ YILLARCA ÖNCE OLDU. ASIL NEDENİN BU OLAMAZ!.. TABİİ YA... ANLAMALIYDIM...
SEN SÜPERBOY'A KARŞI SAVAŞANLAR ÇETESİNİN BİR ÜYESİ OLMALISIN. GEÇEN GÜN GEMİNİZİ GÖRMÜŞTÜM.
SANA YAPACAKLARIMA BAŞLAMADAN SÖYLE BAKALIM, PETE ROS NEREDE?
BİR ŞEYİ UNUTUYORSUN.
AAH!.. OLAMAZ!
BANA YAKLAŞTIĞIN ANDA SENİN GÜCÜNÜ YOK EDEBİLİYORUM!
NEDEN PETENİN KILIĞINA BÜRÜNDÜĞÜMÜ ANLADIN MI?
SENİN EN YAKIN ARKADAŞIN OLARAK, RAHATÇA YANINA YAKLAŞABİLİYORDUM.
DEMEK SEN, BAŞINDAN BERİ BENİ ÖLDÜRMEK İÇİN DÜNYAYA GELDİN...

"TABİİ KRİPTONLU... DÜNYAYA GELMEDEN ÖNCE SENİ ETKİLEYEN BİR IŞIN BULDUM ..."

"PETEROS OLARAK SANA YAKLAŞTIĞIM ZAMANLARDA, BU IŞINI GİDEREK ARTAN DOZLARDA SANA UYGULADIM ..."

DOZ MU? NASIL BİR IŞIN BU? BENİ NASIL ETKİLEDİ?

İYİ BİR SORU BU SÜPERBOY. KRİPTONLU OLMANA RAĞMEN DÜNYALILAR GİBİ ÖNEMLİ BİR ORGANA SAHİPTİN ...

LENF BEZLERİ ...

BU ORGAN, GÖĞÜS KAFESİNİN ÜSTÜNDE YER ALMAKTA VE DİĞER ORGANLARIN YIPRANMALARINI YÖNLENDİRMEKTEDİR. BU GERÇEK, BİRKAÇ YIL ÖNCE İNSANLAR TARAFINDAN BULUNDUYSA DA ...

--BEN DE BU KONUDA BAZI DENEYLER YAPTIM.

"BİO-ETKİLEŞİM CİHAZIM İLE HAYVANLAR ÜZERİNDEKİ SONUÇLARI GÖZLEDİM ..."

"HEPSİNDE DE SONUÇ OLUMLUYDU ..."

ORGANLARIN YIPRANMASI YAŞLILIKTA OLMAZ MI ?.. BEN DAHA ÇOK GENCİM ...

KULLANDIĞIM IŞINLAR, SENİN İÇ ORGANLARININ YAŞLANMASINI SAĞLIYOR. DİŞ GÖRÜNÜM BİR PANTER GİBİYKEN ...

--İÇTEN İÇE YAŞLI BİR ADAM OLARAK ORTAYA ÇIKIYORSUN...

DEMEK BU YÜZDEN GÜCÜM GİDEREK AZALIYOR, ÖYLE Mİ ?..

ÖZELLİKLE YANIMA GELDİĞİN ZAMANLAR BENİ ETKİLİYOR.
ARTIK SONUN GELDİ SÜPERBOY. BEN YANINDA KALDIĞIM SÜRE BOYUNCA HIZLA YAŞLANACAKSIN!

BİRKAÇ DAKİKA İÇİNDE SENİN ÖLÜMÜNE YOL AÇIP BÖYLECE... YOO...
OLMAZ!
ŞİMDİ DEĞİL...

BENİ ÇOK ÇABUK BULDULAR. İNTİKAMIMI ALMAK İÇİN BİRKAÇ SANİYE KALMIŞTI.
BAŞLADIĞIM İŞİ BİTİRMEM GEREKİRDİ. ÇOK KÖTÜ OLDU.

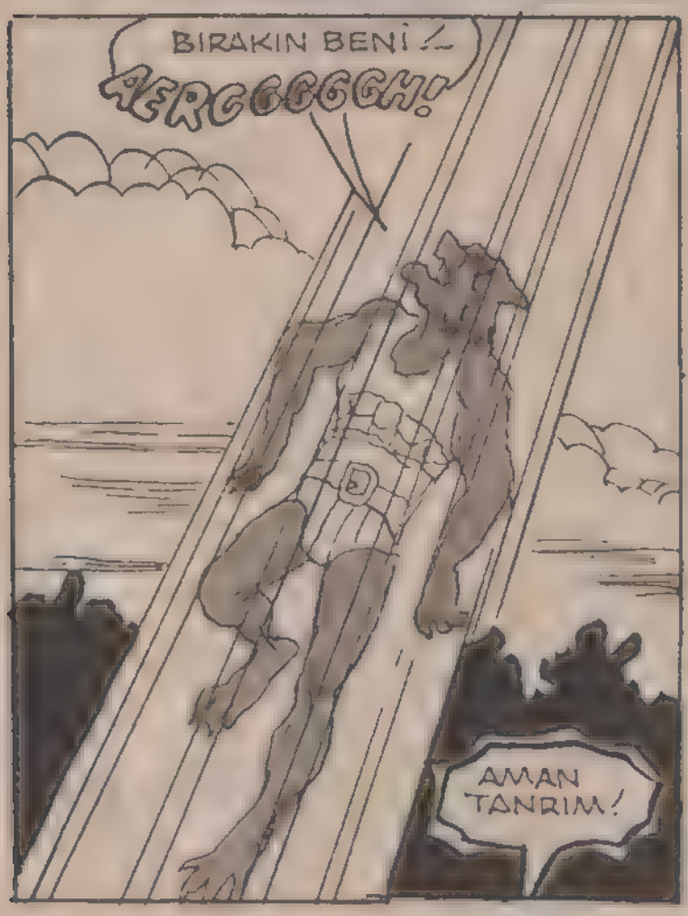
BIRAKIN BENİ!..
AERGGGGGH!
AMAN TANRIM!

BİRKAÇ SANİYE SONRA GARİP YABANCI, GÖZDEN KAYBOLDU...
TİRON KAYBOLDUKTAN SONRA GÜCÜM YERİNE GELMEYE BAŞLADI...
BU, VÜCUDUMDA ZARARLI MADDELERİ YOK EDEN KARŞI KOYMA GÜCÜNDEN İLERİ GELİYOR OLMALI...

SÜPER BAKIŞLARIM HENÜZ FAALİYETE GEÇMEMİŞ... GEMİDEKİ IŞINLARIN MERKEZİNİ GÖREMİYORUM.
PEKİ, BU ADAMLAR, NEDEN KENDİ ADAMLARINI TAM DA DÜŞMANLARINI YOK EDECEKKEN IŞINLADILAR?
EVET TİRON. TEKRAR ARAMIZA DÖNDÜN. BUNU PEKİŞTEMİYORDUN AMA... ŞİMDİ ANLAT BAKALIM..
. NASIL BİR KRİZ İÇİNDE OLDUĞUMUZU BİLİYORDUN... BUNA RAĞMEN SEN BU SİLAHLARLA UĞRAŞTIN...
SENİN ASIL GÖREVİN, BİZE ZARARLI OLAN MADDELERİ YARARLI HALE GETİRMEKTİ...
AMA DÜŞMANIMA KARŞI DUYDUĞUM KİN, TÜM YAŞAMIMDAN DAHA ÖNEMLİYDİ...
ZATEN BİZ DE BUNU ANLADIK, AMA BİRAZ GEÇ KALDIK...
SENİN BEYNİNİ YIKAMAKTAN BAŞKA ÇAREMİZ YOK...
YOOO!.. OLAMAZ..!
BU İŞ İÇİN HARCADIĞIN GÜÇ, BİZİM İÇİN ÇOK DEĞERLİYDİ. AMA SEN, ÖLDÜRMEKTEN BAŞKA....
--HİÇBİR ŞEY DÜŞÜNEMİYORSUN, TİRON..!
KARRGGGH

BU BEYİN YIKAMA YÖNTEMİ ONU ÖLDÜRECEK OLURSA?.
İHANETİNİN BEDELİNİ ÇEKMİŞ OLUR. BU ARADA BİZİM DE, IRKIMIZI YOK OLMAKTAN KURTARACAK MUCİZEYİ BULACAĞIMIZI UMARIM...
BU ARADA KAHRAMANIMIZ YOLA KOYULMUŞTU BİLE...
PETE'Yİ BULMADAN NE TİRON, NE DE ÇETESİYLE UĞRAŞABİLİRİM...
UMARIM TİRON, ONU BİR YERE GİZLEMEKLE YETİNMİŞTİR. BİYOLOJİK SİLAHINI DENEMEYE KALKMAMIŞTIR.
AYNI ANDA BİNLERCE MİL UZAKTA...
YAVAŞ YAVAŞ MAĞARAYA GELEN SULAR, BUZ GİBİ SOĞUK...
BİR ŞEYLER YAPMALIYIM!..
ACHOOOOO!
DONMAK ÜZEREYİM... KIMILDAMAM DA MÜMKÜN DEĞİL...
SCREEESHHH!
SÜPERBOY!..
DEV GİBİ BİR BUZDAĞINA DÖNMÜŞSÜN!..

BEYİN YIKAMA İŞLEMİ SONA ERMİŞTİ.

TİRON, TÜM BİLİNCİNİ KAYBETTİ!..

BEYNİNDEKİ BİLGİLERİ GİZLEMEYİ İYİ BAŞARDI...

BU ALETİN İKİ DÜĞMESİ VAR. BİRİNCİSİ SÜPERBOY'U YAŞLANDIRIYOR, DİĞERİ İSE SÜPERBOY'U GENÇLEŞTİRİYOR...

HAYDİ, HEMEN HAZIRLAYIN...

ŞİMDİ DE DOSTLARIMIZA BİR GÖZ ATALIM...

SENİ GÖRDÜĞÜME ÇOK SEVİNDİM: BİRKAÇ DAKİKA GECİKSEYDİN...

TİRON HAKKINDA TÜM BİLDİKLERİNİ ANLAT PETE. BELKİ BİR İPUCU BULABİLİRİZ...

AYNI ANDA...

HEEY! BU DA NEREDEN ÇIKTI BÖYLE?

BUNUN BİR TEK AÇIKLAMASI VAR... DÜŞMAN ÇETELER!..

HAKLISIN. BU DÜNYALININ SESİ SAYESİNDE SENİNLE KONUŞMAMIZ MÜMKÜN OLACAK.

ÇETEMİZİN ASIL AMACI, SENİ YOK ETMEK OLMASINA RAĞMEN...

--BU KEZ BARIŞ İÇİN DÜNYAYA GELDİK. TİRON'UN SENİ ÖLDÜRMEK İÇİN EMİRLERİMİZE KARŞI GELDİĞİNİ ANLADIK.

PETEROS KILIĞINA GİRMEK İÇİN DEĞİŞTİRDİĞİ MOLEKÜL YAPISI SAYESİNDE ONU BULMAMIZ MÜMKÜN OLDU...

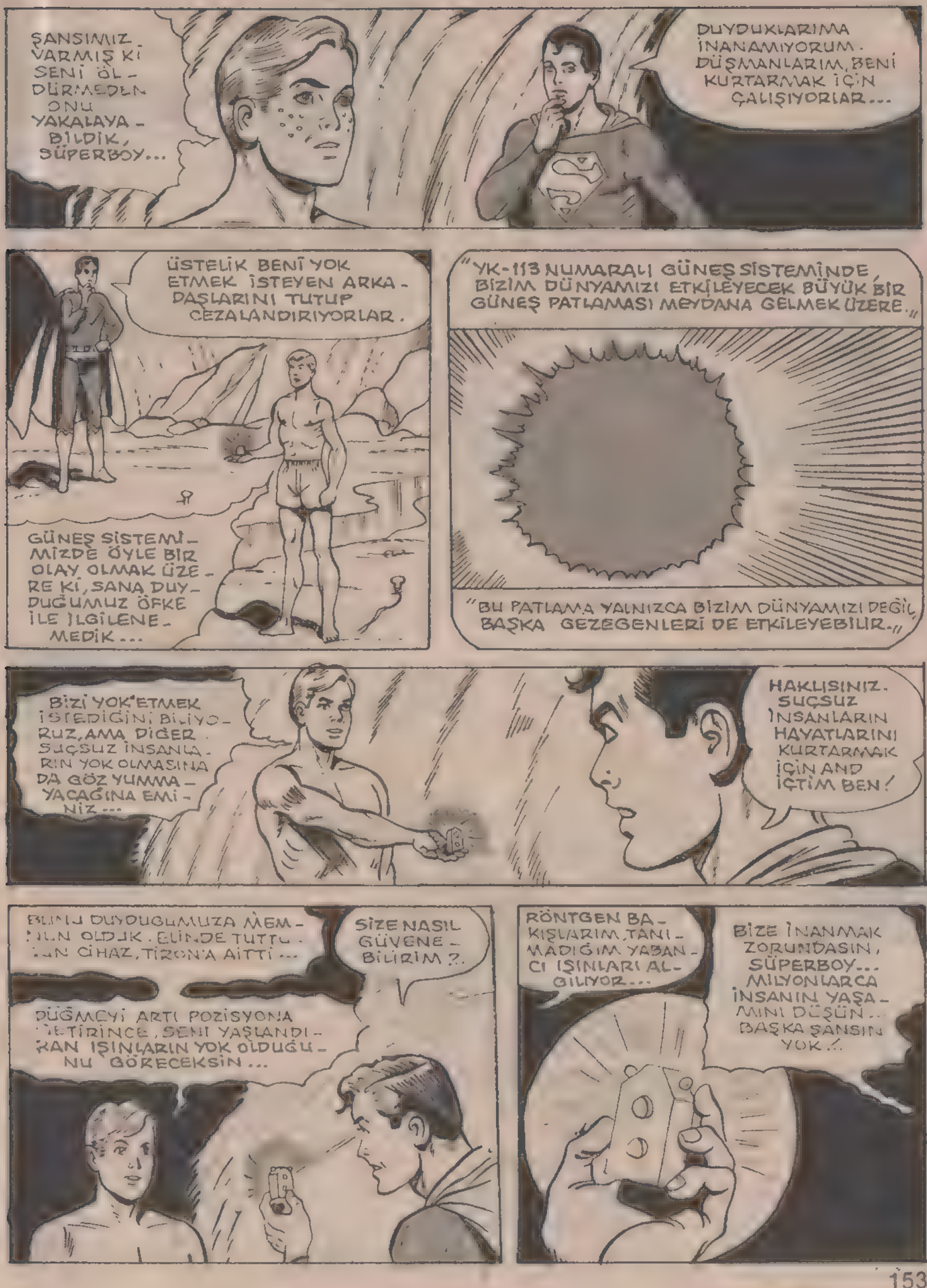
ŞANSIMIZ VARMIŞ Kİ SENİ ÖLDÜRMEDEN ONU YAKALAYABİLDİK, SÜPERBOY...
DUYDUKLARIMA İNANAMIYORUM. DÜŞMANLARIM, BENİ KURTARMAK İÇİN ÇALIŞIYORLAR...
ÜSTELİK BENİ YOK ETMEK İSTEYEN ARKADAŞLARINI TUTUP CEZALANDIRIYORLAR.
GÜNEŞ SİSTEMİMİZDE ÖYLE BİR OLAY OLMAK ÜZERE Kİ, SANA DUYDUĞUMUZ ÖFKE İLE İLGİLENEMEDİK...
"YK-113 NUMARALI GÜNEŞ SİSTEMİNDE, BİZİM DÜNYAMIZI ETKİLEYECEK BÜYÜK BİR GÜNEŞ PATLAMASI MEYDANA GELMEK ÜZERE."
"BU PATLAMA YALNIZCA BİZİM DÜNYAMIZI DEĞİL, BAŞKA GEZEGENLERİ DE ETKİLEYEBİLİR."
BİZİ YOK ETMEK İSTEDİĞİNİ BİLİYORUZ, AMA DİĞER SUÇSUZ İNSANLARIN YOK OLMASINA DA GÖZ YUMMAYACAĞINA EMİNİZ...
HAKLISINIZ. SUÇSUZ İNSANLARIN HAYATLARINI KURTARMAK İÇİN AND İÇTİM BEN!
BUNU DUYDUĞUMUZA MEMNUN OLDUK. ELİNDE TUTTUĞUN CİHAZ, TİZON'A AİTTİ...
SİZE NASIL GÜVENEBİLİRİM?.
DÜĞMECİYİ ARTI POZİSYONA GETİRİNCE, SENİ YAŞLANDIRAN IŞINLARIN YOK OLDUĞUNU GÖRECEKSİN...
RÖNTGEN BAKIŞLARIM, TANIMADIĞIM YABANCI IŞINLARI ALGILIYOR...
BİZE İNANMAK ZORUNDASIN, SÜPERBOY... MİLYONLARCA İNSANIN YAŞAMINI DÜŞÜN... BAŞKA ŞANSIN YOK!.

BİRKAÇ SANİYE SONRA SÜPERBOY, GENE ESKİ GÜCÜNE KAVUŞMUŞTU...

ACABA DÜŞMANLARI İLE SAVAŞMAK MI YOKSA HAYAT MI KURTARMAK AMACINDAYDI?..

EVET DOSTLARIM... SÜPERBOY BİZE İNANDI VE YK-113 GÜNEŞ SİSTEMİNE DOĞRU YOLA ÇIKTI...

GÜNEŞİMİZİN TEHLİKELİ DURUMUNU, SÜPERBAKIŞLARI YARDIMI İLE GÖRMÜŞTÜR O...

BİZİM MİNİ SOLAR'I KULLANARAK TİRON'UN CİHAZINI OLUŞTURMAK, AKILLICA BİR ŞEY OLDU.

NE KOMİK DEĞİL Mİ?.. TİRON'UN BİZİ ALT ETMEK İÇİN YAPTIĞI ALET, BİZLERİ KURTARMAYA YARADI...

GEZEGENİMİZİ KURTARMAYA SÜPERBOY'UN GİDECEĞİNİ VE HER ŞEYİ ZATEN PLANLAMIŞTIK...

VE ŞİMDİ GÜNEŞİMİZ PATLAYINCA, GEZEGENİMİZLE BİRLİKTE SÜPERBOY DA MAHVOLACAK, DOSTLARIM...

SÜPERBOY, AZ SONRA SÜPER BİR HIZLA HEDEFİNE ULAŞMIŞTI...

DÜŞMANLARIM, GÜNEŞLERİNİN DURUMUNU TAM OLARAK BİLMİYORLAR.

SÜPER BİR PATLAMA OLABİLİR...

EĞER ZAMANIMI İYİ KULLANABİLİRSEM, ISINAN ÇEKİRDEĞİ UZAKLAŞTIRABİLİRİM.
EĞER ZAMANIM KALMAZSA, ZORUNLU DURUMLARDA YAPTIĞIM GİBİ BURADAN UZAKLAŞIRIM...

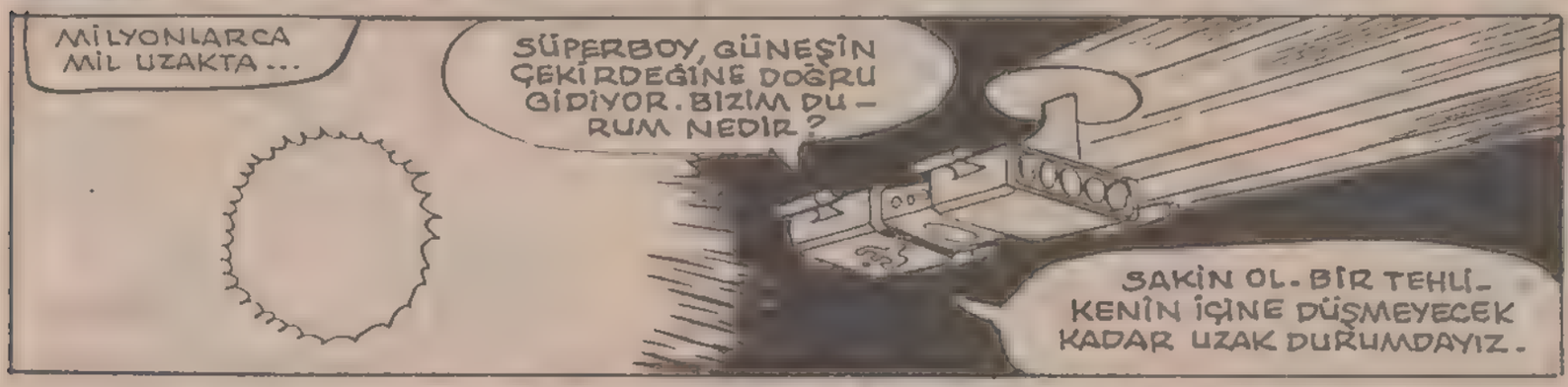
MİLYONLARCA MİL UZAKTA...
SÜPERBOY, GÜNEŞİN ÇEKİRDEĞİNE DOĞRU GİDİYOR. BİZİM DURUM NEDİR?
SAKİN OL. BİR TEHLİKENİN İÇİNE DÜŞMEYECEK KADAR UZAK DURUMDAYIZ.

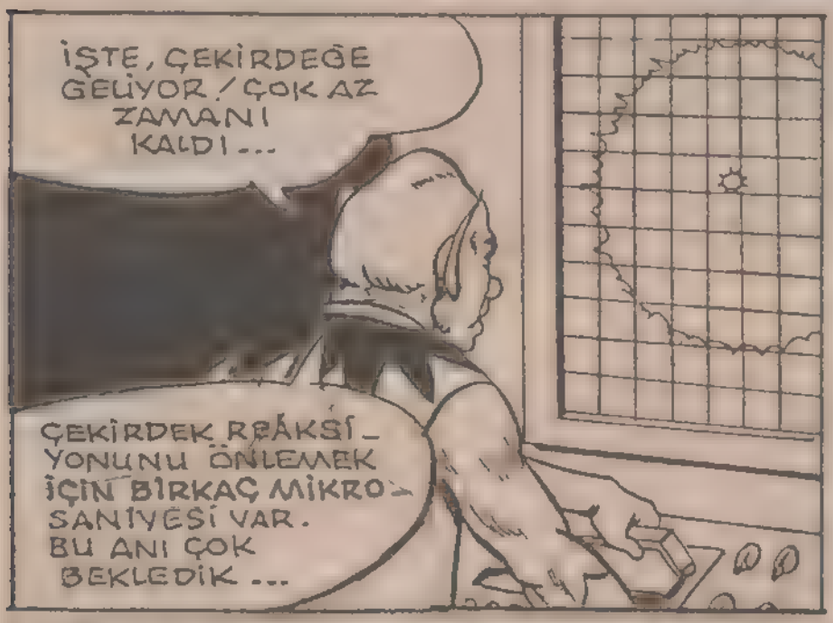
İŞTE, ÇEKİRDEĞE GELİYOR! ÇOK AZ ZAMANI KALDI...
ÇEKİRDEK REAKSİYONUNU ÖNLEMEK İÇİN BİRKAÇ MİKROSANİYESİ VAR. BU ANI ÇOK BEKLEDİK...

BİRKAÇ SANİYE SONRA PATLAMAKTA OLAN ÇEKİRDEĞİN İÇİNDEN BİR ENERJİ DALGASI, HIZLA GEÇTİ...
GERİ DÖNMESİ İMKANSIZ BİR ÇEKİRDEK REAKSİYONU OLMAYA BAŞLAMIŞ. ENGEL OLAMAYIZ...
BİRAZDAN SÜPER PATLAMA BAŞLAYACAK...

BAŞKA SEÇENEĞİM YOK. YA GEREKENİ YAPACAĞIM, YA DA MİLYONLARCA KİŞİ ÖLECEK!..

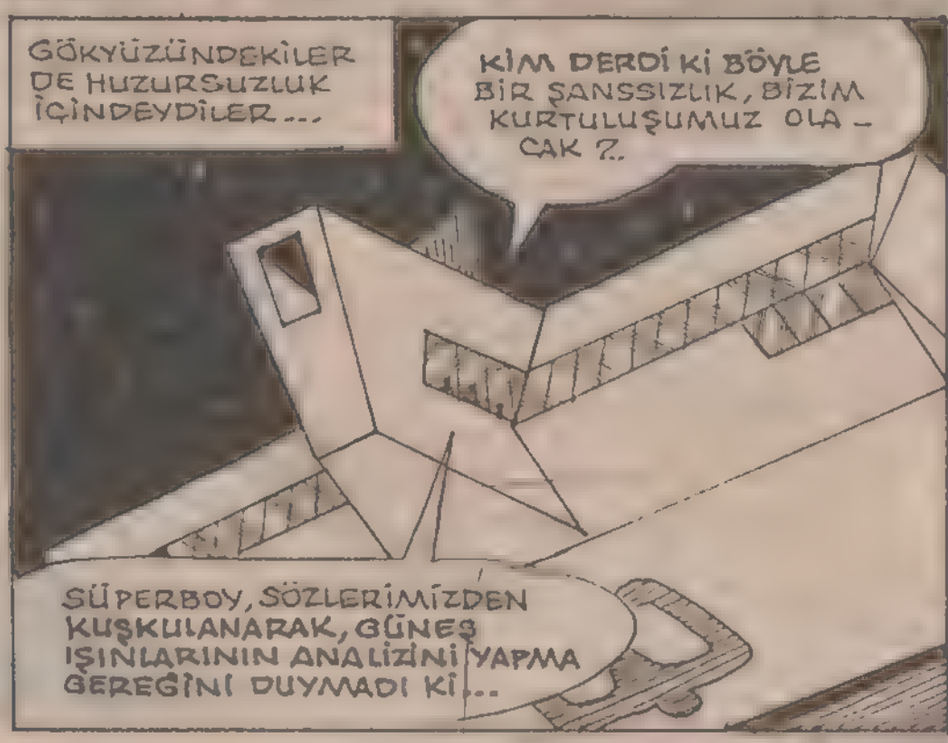
GÖKYÜZÜNDEKİLER DE HUZURSUZLUK İÇİNDEYDİLER...
KİM DERDİ Kİ BÖYLE BİR ŞANSSIZLIK, BİZİM KURTULUŞUMUZ OLACAK?..
SÜPERBOY, SÖZLERİMİZDEN KUŞKULANARAK, GÜNEŞ IŞINLARININ ANALİZİNİ YAPMA GEREĞİNİ DUYMADI Kİ...

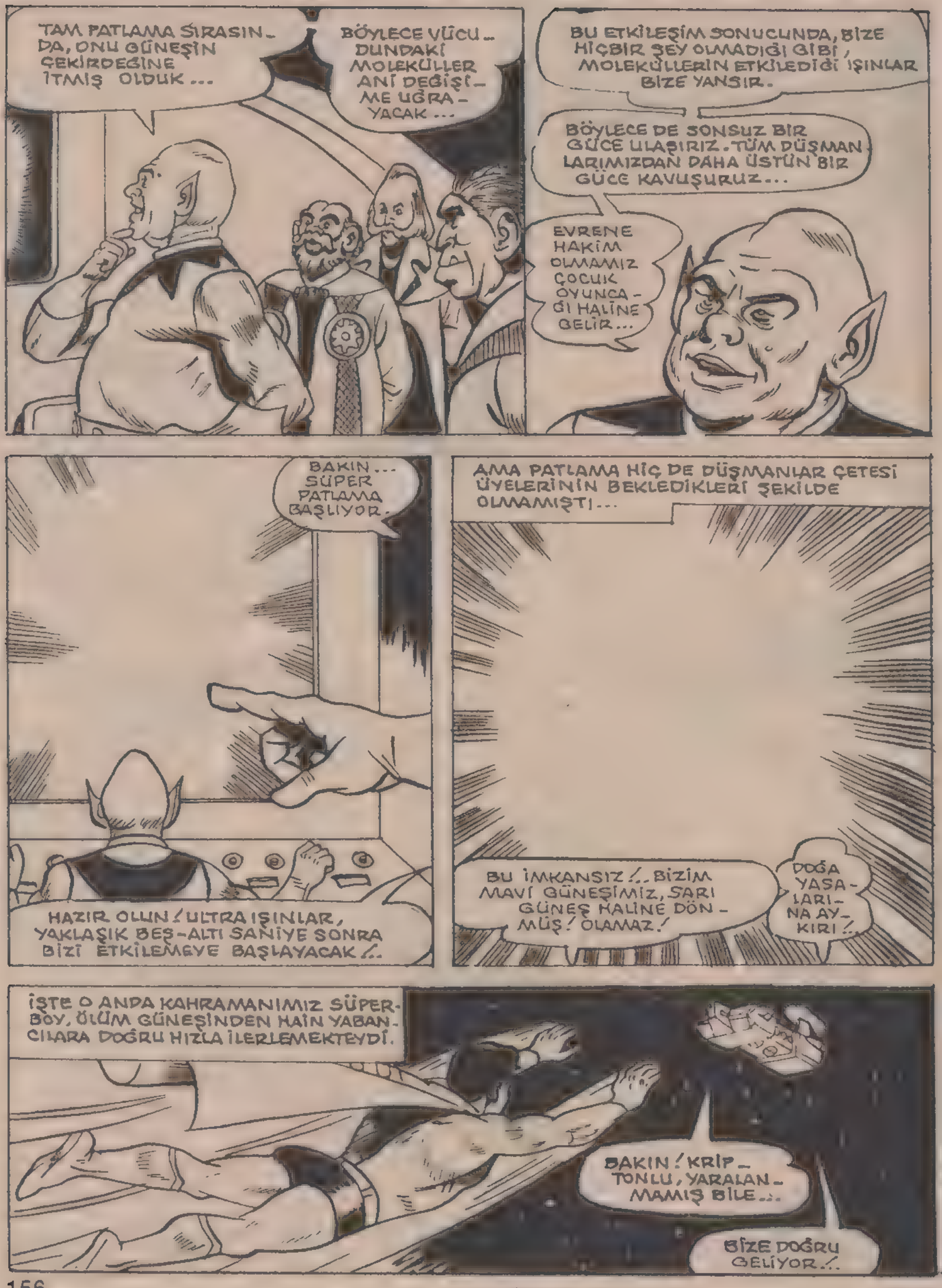
TAM PATLAMA SIRASINDA, ONU GÜNEŞİN ÇEKİRDEĞİNE İTMİŞ OLDUK...
BÖYLECE VÜCUDUNDAKİ MOLEKÜLLER ANİ DEĞİŞİME UĞRAYACAK...
BU ETKİLEŞİM SONUCUNDA, BİZE HİÇBİR ŞEY OLMADIĞI GİBİ, MOLEKÜLLERİN ETKİLEDİĞİ IŞINLAR BİZE YANSIR.
BÖYLECE DE SONSUZ BİR GÜCE ULAŞIRIZ. TÜM DÜŞMANLARIMIZDAN DAHA ÜSTÜN BİR GÜCE KAVUŞURUZ...
EVRENE HAKİM OLMAMIZ ÇOCUK OYUNCAĞI HALİNE GELİR...
BAKIN... SÜPER PATLAMA BAŞLIYOR.
HAZIR OLUN! ULTRA IŞINLAR, YAKLAŞIK BEŞ-ALTI SANİYE SONRA BİZİ ETKİLEMEYE BAŞLAYACAK!..
AMA PATLAMA HİÇ DE DÜŞMANLAR ÇETESİ ÜYELERİNİN BEKLEDİKLERİ ŞEKİLDE OLMAMIŞTI...
BU İMKANSIZ!.. BİZİM MAVİ GÜNEŞİMİZ, SARI GÜNEŞ HALİNE DÖNMÜŞ! OLAMAZ!
DOĞA YASALARINA AYKIRI!..
İŞTE O ANDA KAHRAMANIMIZ SÜPERBOY, ÖLÜM GÜNEŞİNDEN HAİN YABANCILARA DOĞRU HIZLA İLERLEMEKTEYDİ.
BAKIN! KRİPTONLU, YARALANMAMIŞ BİLE...
BİZE DOĞRU GELİYOR!..

BU MACERANIN SONU

FELAKET HABERCİSİ

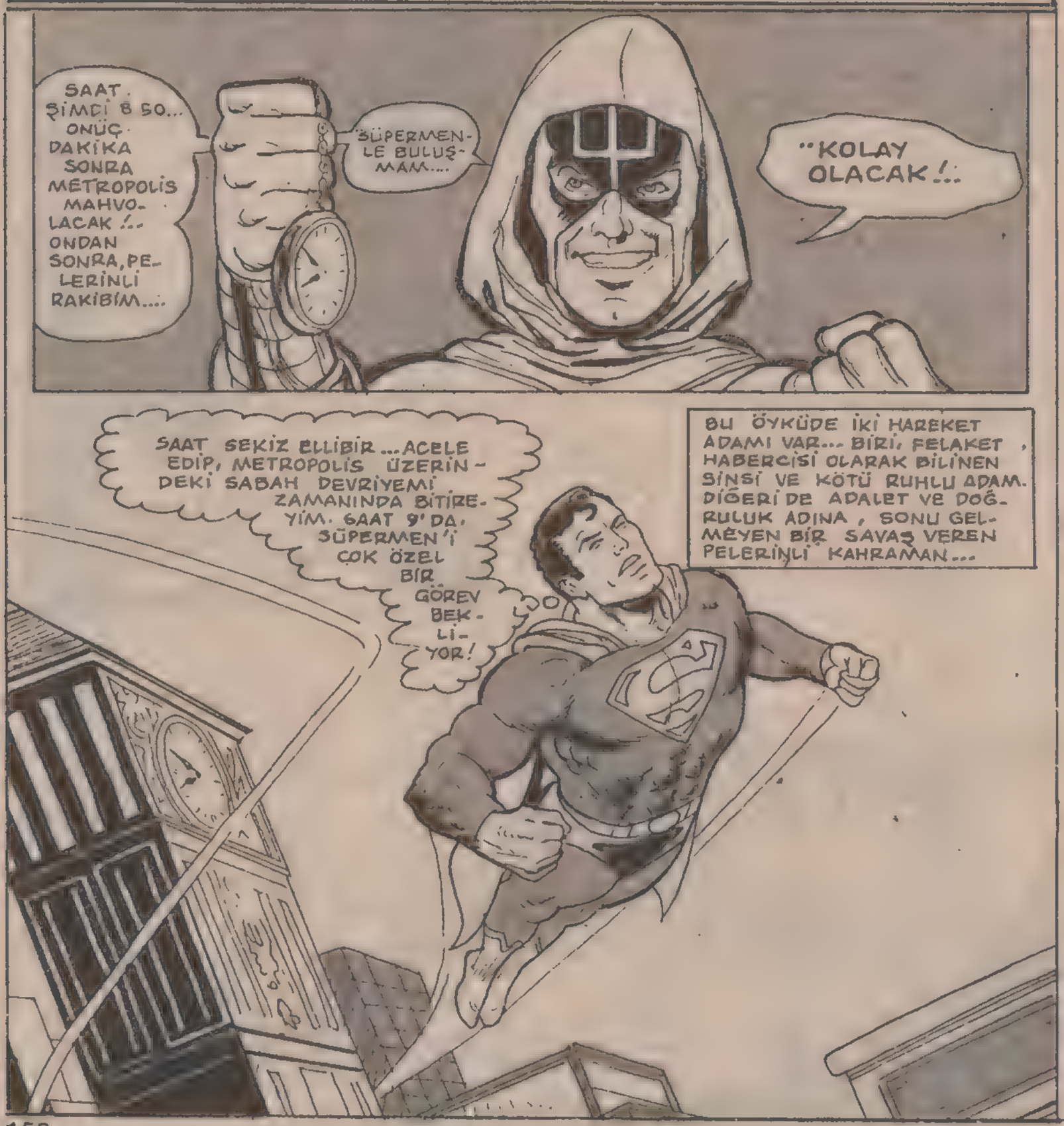

ALTI DAKİKA SONRA, METROPOLİS'TEKİ BİR OKULUN ALTINCI SINIFINDA...
--YARROV, TİMOTİ?..
BURADA, BAYAN VİLSON!
ÇOK GÜZEL! BUGÜN HERKES BURADA...
KİTAPLARINIZI BUGÜN VEREMEYECEĞİM. ANCAK YARIN DAĞITABİLİRİM.!. UMARIM, BU DURUM SİZİ ÜZMEMİŞTİR!
BEN ÜZÜLMEDİM. YARIN ÇALIŞIRIM!
BİR HAFTADIR, O KİTABI BEKLİYORDUM!
İYİ HABERİN ARKASINDAN... MUTLAKA KÖTÜ BİR HABER GELİR.
TARİH
BU KÖTÜ HABER SAYILMAZ KAREN... ASLINDA BAŞKA İYİ HABERLERİM DE VAR!.. ESKİ BİR ARKADAŞIM BUGÜN BURAYA GELİP, SİZE DERS VERECEK!..
OOOFFF!.. TAM BEKLEDİĞİMİZ ŞEY, BAYAN VİLSON!.. BİLGİSAYAR HAKKINDA, SIKICI BİR KONUŞMA!.
LAHANA HAKKINDA BİR KONUŞMA, DAHA ÇOK İLGİMİ ÇEKERDİ!
BEN SANA LAHANALARI BAŞKA BİR GÜN ANLATIRIM, ALEK!..
DEMİN DE SÖYLEDİĞİM GİBİ, SÜPER KONUĞUMUZ, BİLGİSAYAR DERSİ VERMEK İÇİN BURAYA ÖZEL OLARAK GELİYOR!
BİLDİĞİNİZ GİBİ, GELECEK SENE, OKULDA YENİ AÇILAN, BİLGİSAYARA GİRİŞ KURSUNA KATILACAKSINIZ!.
O ARKADAŞINIZ KİMMİŞ, BAYAN VİLSON?.. BİLGİSAYAR UZMANI MI?

ŞEY, EVET... HEM DE KENDİ ALANINDA BİR NUMARA!
ONUN BAŞARILARINI ANLATMAK SAATLER SÜRER. BU YÜZDEN ANLATMAYACAĞIM. AMA SİZE ŞUNU SÖYLEYEYİM...
"ONU DÜNYANIN TÜM ÜLKELERİ TANIR...
"ÜSTELİK, BAŞKA GEZEGENLERE DE GİTMİŞTİR.
"ÜNLÜ KONUĞUMUZ, BİZİM METROPOLİS'TE DOLAŞTIĞIMIZ SÜRE İÇİNDE BİR GEZEGENDEN DİĞERİNE GİDEBİLİR..."
DURUN BAKAYIM. ARKADAŞIM, SAAT TAM DOKUZDA GELECEĞİNİ SÖYLEDİ. KENDİSİ ÇOK DAKİKTİR!..
DİJİTAL SAATİME GÖRE...
SOSYAL BİLİMLER
TARİH
...SAAT TAM 8.59.55... BEŞ SANİYE SONRA...
BURADA OLUR!..
DÖRT... ÜÇ... İKİ... BİR...

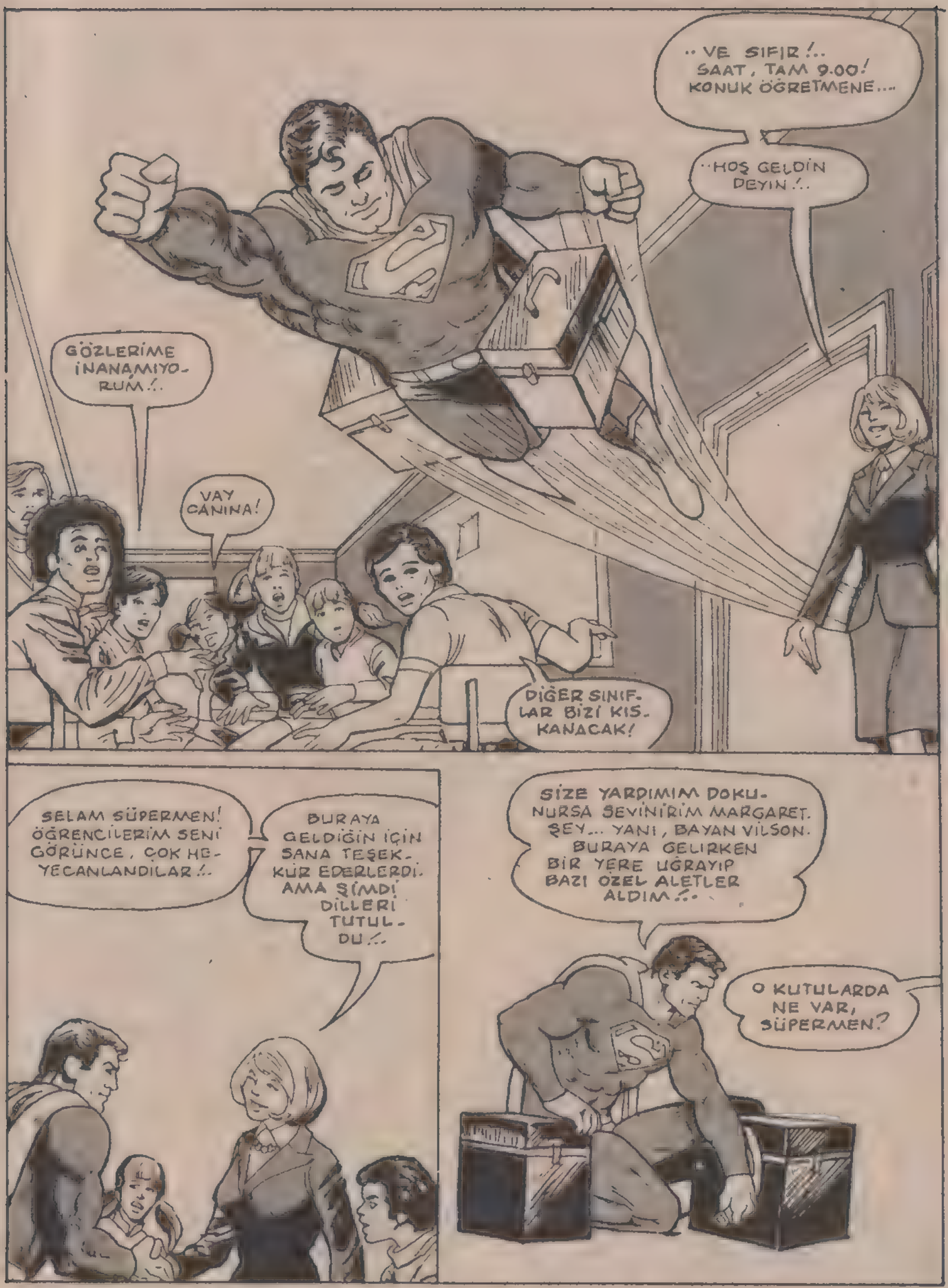
.. VE SIFIR!.. SAAT, TAM 9.00! KONUK ÖĞRETMENE...
..HOŞ GELDİN DEYİN!..
GÖZLERİME İNANAMIYORUM!..
VAY CANINA!
DİĞER SINIFLAR BİZİ KISKANACAK!
SELAM SÜPERMEN! ÖĞRENCİLERİM SENİ GÖRÜNCE, ÇOK HEYECANLANDILAR!..
BURAYA GELDİĞİN İÇİN SANA TEŞEKKÜR EDERLERDİ. AMA ŞİMDİ DİLLERİ TUTULDU!..
SİZE YARDIMIM DOKUNURSA SEVİNİRİM MARGARET. ŞEY... YANI, BAYAN VİLSON. BURAYA GELİRKEN BİR YERE UĞRAYIP BAZI ÖZEL ALETLER ALDIM!..
O KUTULARDA NE VAR, SÜPERMEN?

SÖYLEYECEKLERİME İNANMAN İÇİN, ÖNCE SANA BİRAZ BİLGİ VEREYİM, ŞANNA!..

B-BANA ŞANNA MI DEDİN? İSMİMİ NEREDEN BİLİYORSUN?

GAYET BASİT! SÜPERMEN X IŞINIYLA BAYAN VİLSONUN SINIF DEFTERİNE BAKMIŞTIR!

HAKLISIN ÇEYSIN! ARTIK HEPİNİZİ TANIYORUM. BURAYA, SİZE BİLGİSAYARIN....

.. NASIL ORTAYA ÇIKTIĞINI ANLATMAYA GELDİM!..

BU KONUŞMAYI HİÇ ÇEKEMEM!

DERS BİTTİĞİ ZAMAN, BİRİ BENİ UYANDIRSIN. TARİH VE BİLGİSAYAR DERSLERİNİ ZATEN SEVMEM... AMA İKİSİ!...

..BİRARAYA GELİRSE....

..HİÇ DAYANAMAM!

..UYUKLAMANA ÜZÜLDÜM, ALEK!

DEMEK Kİ, BİZİMLE DIŞARI GELEMEYECEK KADAR YORGUNSUN!

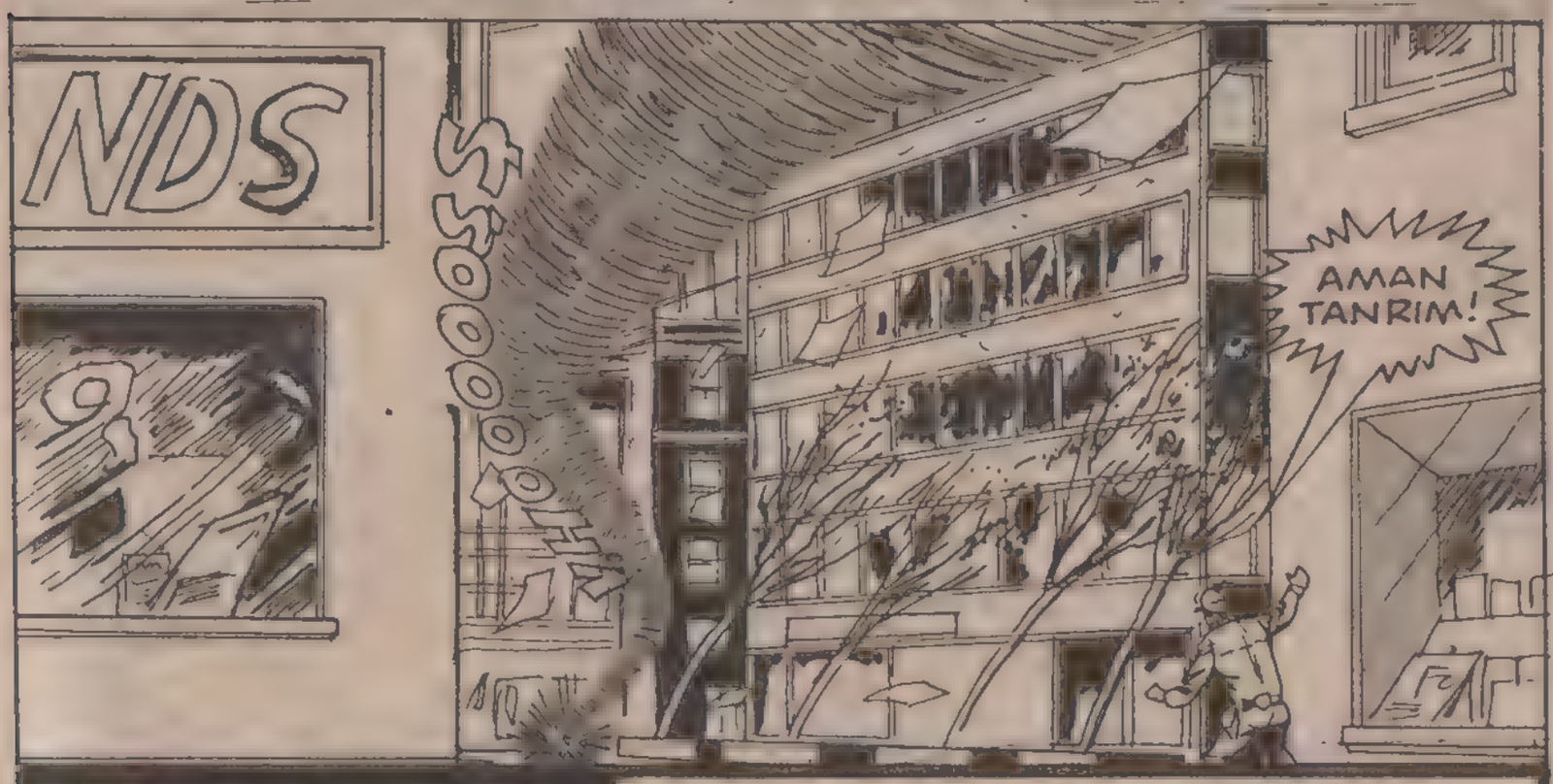

Posterli
VakVak
Çıktı
BOYAMA KİTABI ALBÜMÜ

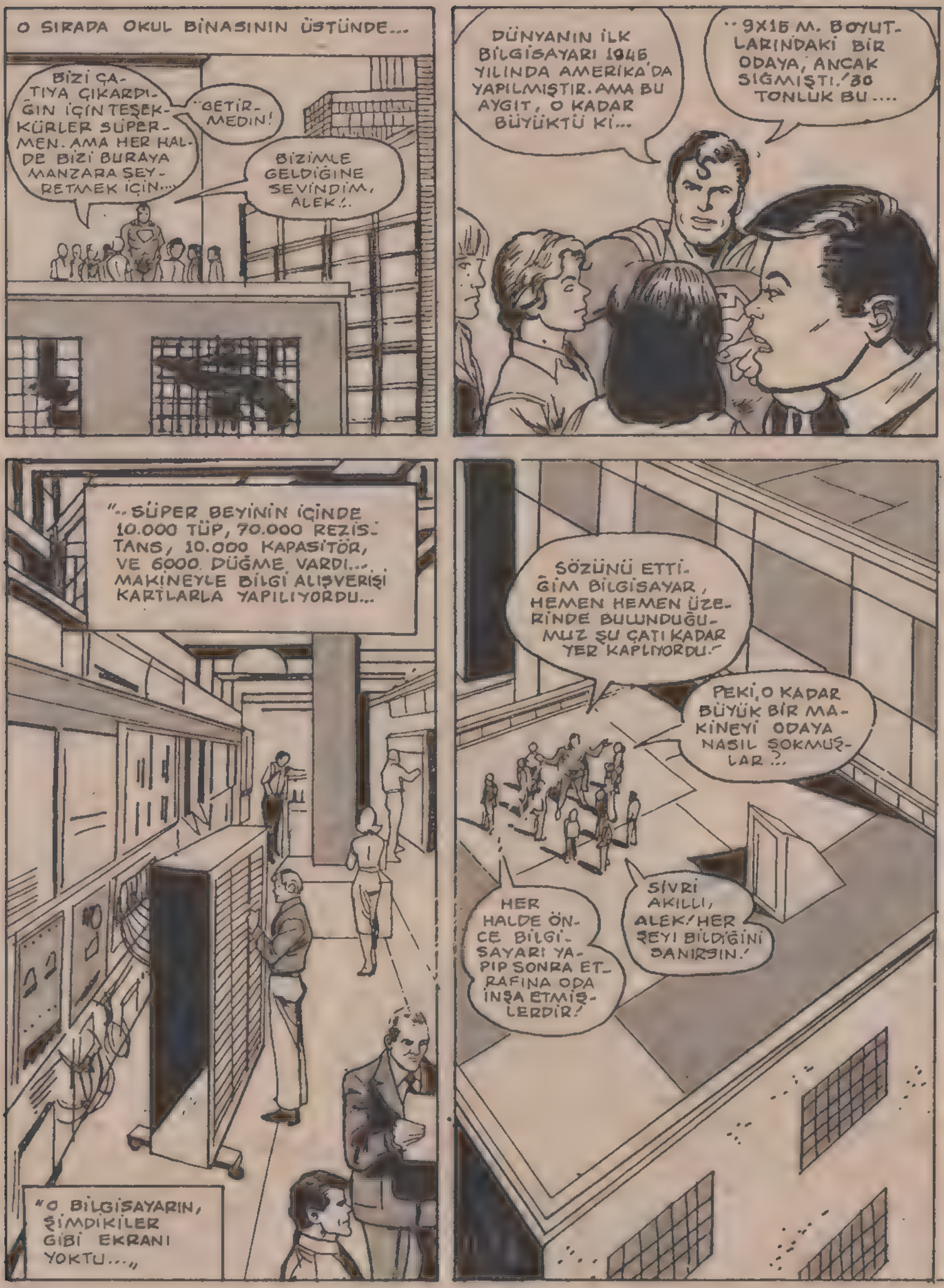
O SIRADA OKUL BİNASININ ÜSTÜNDE...
BİZİ ÇATIYA ÇIKARDIĞIN İÇİN TEŞEKKÜRLER SÜPERMEN. AMA HER HALDE BİZİ BURAYA MANZARA SEYRETMEK İÇİN...
...GETİRMEDİN!
BİZİMLE GELDİĞİNE SEVİNDİM, ALEK!..
DÜNYANIN İLK BİLGİSAYARI 1946 YILINDA AMERİKA'DA YAPILMIŞTIR. AMA BU AYGIT, O KADAR BÜYÜKTÜ Kİ...
...9X15 M. BOYUTLARINDAKİ BİR ODAYA, ANCAK SIĞMIŞTI. 30 TONLUK BU....
"...SÜPER BEYİNİN İÇİNDE 10.000 TÜP, 70.000 REZİSTANS, 10.000 KAPASİTÖR, VE 6000 DÜĞME VARDI... MAKİNEYLE BİLGİ ALIŞVERİŞİ KARTLARLA YAPILIYORDU...
"O BİLGİSAYARIN, ŞİMDİKİLER GİBİ EKRANI YOKTU..."
SÖZÜNÜ ETTİĞİM BİLGİSAYAR, HEMEN HEMEN ÜZERİNDE BULUNDUĞUMUZ ŞU ÇATI KADAR YER KAPLIYORDU.
PEKİ, O KADAR BÜYÜK BİR MAKİNEYİ ODAYA NASIL SOKMUŞLAR?..
SİVRİ AKILLI, ALEK! HER ŞEYİ BİLDİĞİNİ SANIRSIN.
HER HALDE ÖNCE BİLGİSAYARI YAPIP SONRA ETRAFINA ODA İNŞA ETMİŞLERDİR!

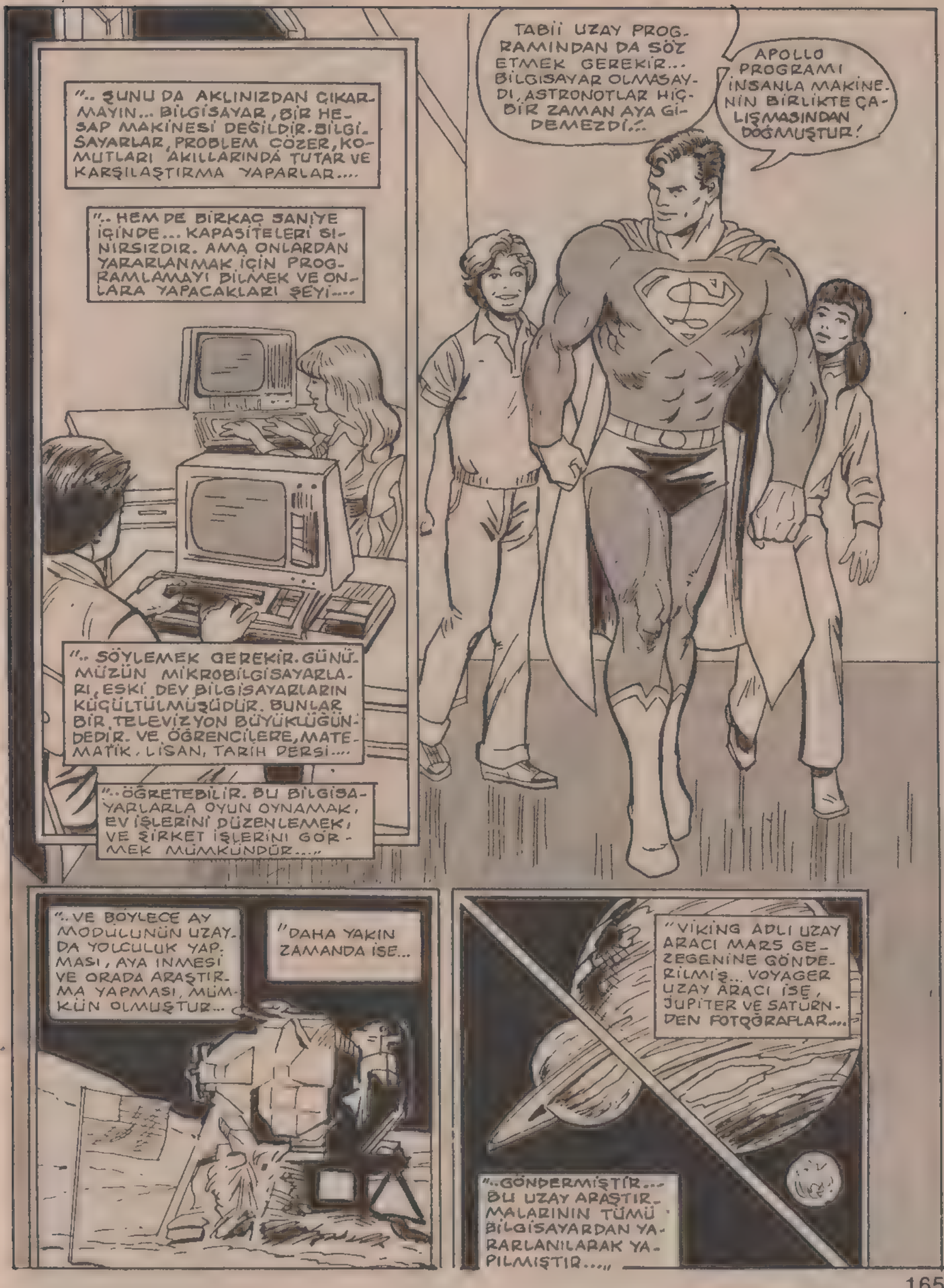
".. ŞUNU DA AKLINIZDAN ÇIKARMAYIN... BİLGİSAYAR, BİR HESAP MAKİNESİ DEĞİLDİR. BİLGİSAYARLAR, PROBLEM ÇÖZER, KOMUTLARI AKILLARINDA TUTAR VE KARŞILAŞTIRMA YAPARLAR....
".. HEM DE BİRKAÇ SANİYE İÇİNDE... KAPASİTELERİ SINIRSIZDIR. AMA ONLARDAN YARARLANMAK İÇİN PROGRAMLAMAYI BİLMEK VE ONLARA YAPACAKLARI ŞEYİ....
".. SÖYLEMEK GEREKİR. GÜNÜMÜZÜN MİKROBİLGİSAYARLARI, ESKİ DEV BİLGİSAYARLARIN KÜÇÜLTÜLMÜŞÜDÜR. BUNLAR BİR TELEVİZYON BÜYÜKLÜĞÜNDEDİR. VE ÖĞRENCİLERE, MATEMATİK, LİSAN, TARİH DERSİ....
"..ÖĞRETEBİLİR. BU BİLGİSAYARLARLA OYUN OYNAMAK, EV İŞLERİNİ DÜZENLEMEK, VE ŞİRKET İŞLERİNİ GÖRMEK MÜMKÜNDÜR...."
TABİİ UZAY PROGRAMINDAN DA SÖZ ETMEK GEREKİR... BİLGİSAYAR OLMASAYDI, ASTRONOTLAR HİÇBİR ZAMAN AYA GİDEMEZDİ...
APOLLO PROGRAMI İNSANLA MAKİNENİN BİRLİKTE ÇALIŞMASINDAN DOĞMUŞTUR!
".. VE BÖYLECE AY MODÜLÜNÜN UZAYDA YOLCULUK YAPMASI, AYA İNMESİ VE ORADA ARAŞTIRMA YAPMASI, MÜMKÜN OLMUŞTUR...
"DAHA YAKIN ZAMANDA İSE...
"VİKİNG ADLI UZAY ARACI MARS GEZEGENİNE GÖNDERİLMİŞ... VOYAGER UZAY ARACI İSE, JÜPİTER VE SATÜRNDEN FOTOĞRAFLAR....
"..GÖNDERMİŞTİR... BU UZAY ARAŞTIRMALARININ TÜMÜ BİLGİSAYARDAN YARARLANILARAK YAPILMIŞTIR...."

EĞER 1948'DE ELEKTRONİK ENDÜSTRİSİNİ DEĞİŞTİREN BÜYÜK BİR BULUŞ YAPILMASAYDI, BİLGİSAYARLAR, HALÂ ODA KADAR BÜYÜK OLURDU...
"O YIL, ÜÇ AMERİKALI BİLİM ADAMI, CONİ BARDEN, WİLYAM SOKLEY VE VALTER BRATTAYN TRANSİSTÖRÜ BULDULAR...
"..VE BU BULUŞLARIYLA, NOBEL FİZİK ÖDÜLÜ KAZANDILAR..."
ŞU KALEMİN SİLGİSİ KADAR KÜÇÜK OLAN BU TRANSİSTÖRLER, BÜYÜK PARÇALARIN YERİNİ ALDI...
VE BÖYLECE KÜÇÜK BİLGİSAYARLAR DOĞDU!
"..ESKİDEN KULLANILAN RADYO TÜPLERİ TRANSİSTÖRDEN BİR İKİ MİSLİ BÜYÜKTÜ...
"TRANSİSTÖR, ELEKTRONİK ALANINDA BİR ÇIĞIR AÇTI..."
TRANSİSTÖRLÜ RADYOLAR VE PİKAPLAR YAPILDI. BUNDAN SONRAKİ ADIM, ELİMDE TUTTUĞUM BİRLEŞİK DEVRENİN GELİŞTİRİLMESİYDİ...
"BU BİRLEŞİK DEVRELERDEN YAPILAN BİLGİSAYARLARA, MİKROİŞLEM AYGITLARI DENDİ...
SÜPERMEN ÇOCUKLARLA BERABER TEKRAR SINIFA DÖNDÜ...
VAY CANINA!
BUNLAR NEREDEN GELDİ BAYAN VİLSON?
HARİKA!

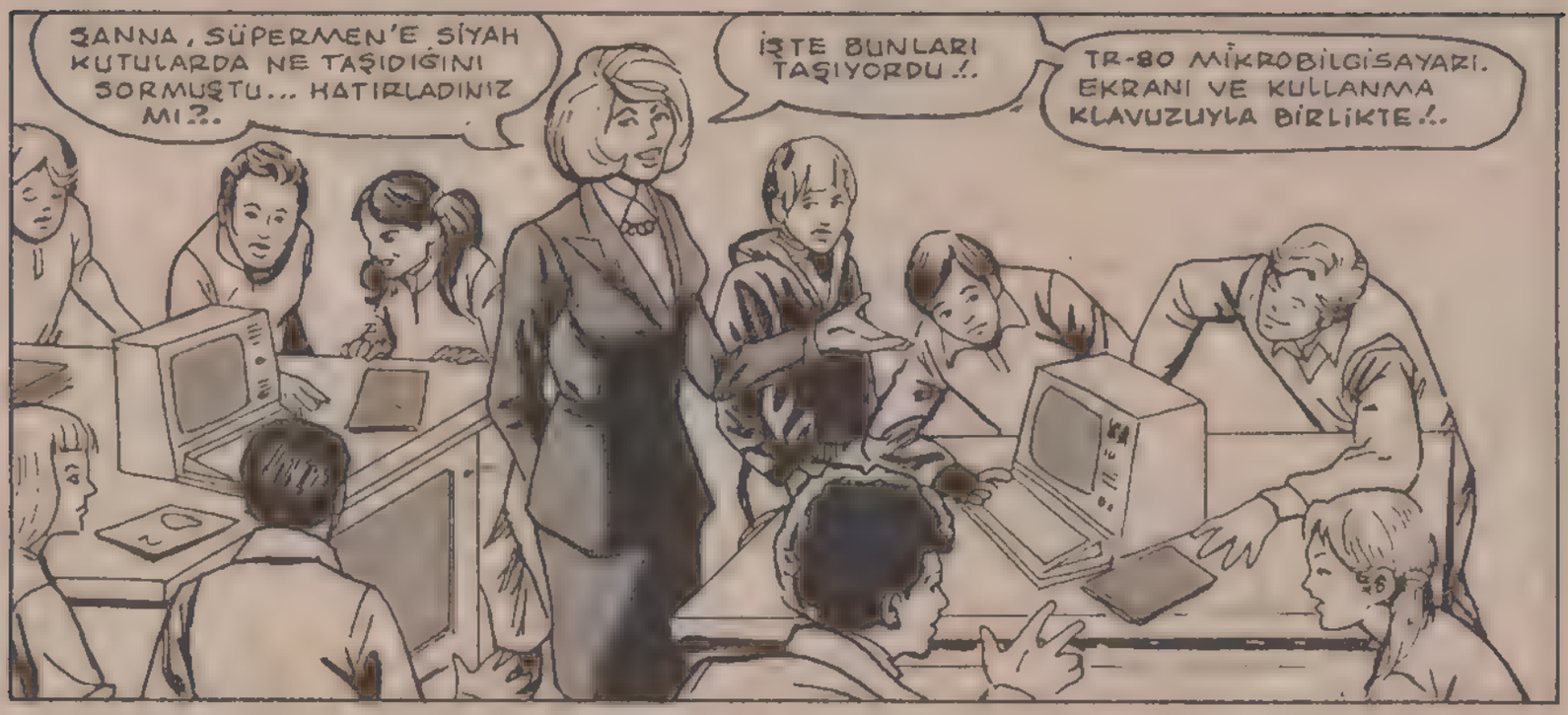
SANNA, SÜPERMEN'E SİYAH KUTULARDA NE TAŞIDIĞINI SORMUŞTU... HATIRLADINIZ MI?.
İŞTE BUNLARI TAŞIYORDU!.
TR-80 MİKROBİLGİSAYARI. EKRANI VE KULLANMA KLAVUZUYLA BİRLİKTE!.

BU BİLGİSAYARLAR HESAP YAPAR, PROBLEM ÇÖZER, OYUN OYNAR VE BİLGİLERİ KARŞILAŞTIRIRLAR!
BUNLAR ESKİ BÜYÜK BİLGİSAYARLARDAN DAHA ETKİLİ VE DAHA HIZLIDIRLAR!.

ESKİDEN, BİLGİSAYAR ALABİLMEK İÇİN BİR SERVET ÖDEMEK GEREKİRDİ!.
--AMA BUGÜN BİR TELEVİZYON FİYATINA BİLGİSAYAR ALABİLİRSİNİZ!.

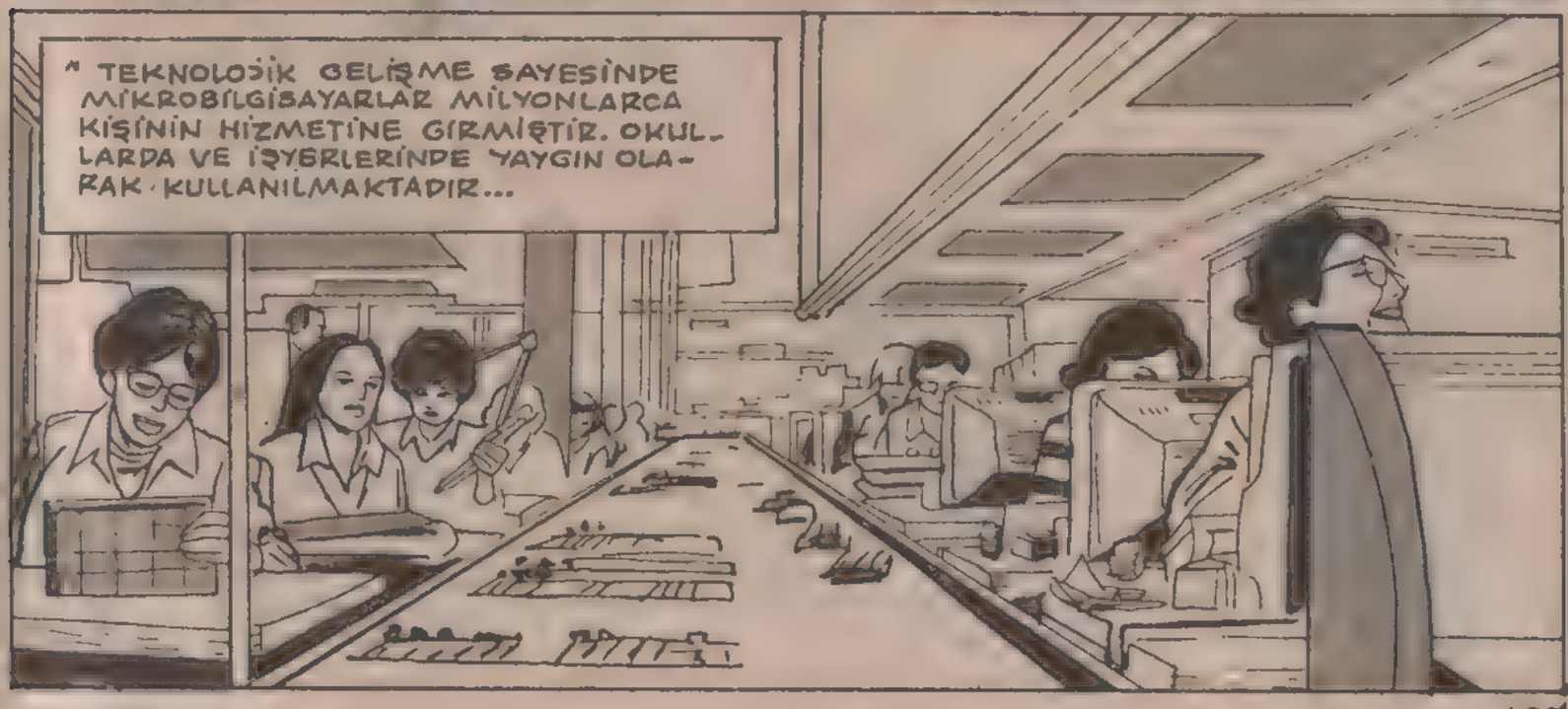
" TEKNOLOJİK GELİŞME SAYESİNDE MİKROBİLGİSAYARLAR MİLYONLARCA KİŞİNİN HİZMETİNE GİRMİŞTİR. OKULLARDA VE İŞYERLERİNDE YAYGIN OLARAK KULLANILMAKTADIR...

KULLANMA KLAVUZUNU OKUYARAK BU MİKROBİLGİSAYARLARI KULLANMAK OLDUKÇA KOLAYDIR!..
BU KLAVUZDA BİLGİSAYAR DİLİ "BASIC" HAKKINDA AÇIKLAMALAR VE ÖRNEK PROGRAMLAR VARDIR!..
"TAHTADA BİLGİSAYARIN PARÇALARINI GÖRÜYORSUNUZ..."
BELLEK
BİLGİ GİRİŞİ
KASET
BİLGİ ÇIKIŞI
BİLGİ İŞLEM ÜNİTESİ VE KLAVYE
EKRAN
ÇOCUKLAR FARKETMEDİ AMA SUPERMEN'İN YÜZ IFADESİ DEĞİŞMİŞTİ. BAŞKA BİR ŞEY DÜŞÜNÜYOR GİBİYDİ...
PEKALÂ! ŞİMDİ KULLANMA KLAVUZUNU AÇIP BİLGİSAYAR LİSANINI ÖĞRENİN VE ÖRNEK BİR PROGRAMI UYGULAYIN!..
İNANILIR GİBİ DEĞİL!.. BU ANNEMİN DAKTİLOSU KADAR BİR ŞEY!..
HEPİMİZİN DE KENDİ EKRANI VAR!
TIPKI, BİLİM-KURGU ROMANLARI GİBİ!..
HIMM... GARİP!
ÇOCUKLAR KENDİLERİNİ BİLGİSAYARA KAPTIRDILAR!
VE SÜPERMEN'İN BİRDEN ORTADAN KAYBOLDUĞUNU FARKETMEDİLER!..
HER HALDE ÇOK ACİL BİR DURUM VAR!
BAYAN VİLSON HAKLIYDI... ÇÜNKÜ SÜPERMEN'İN YÜZÜNDE ENDİŞELİ BİR İFADE VARDI...
SÜPER KULAĞIMLA, KÜKREMEYE BENZEYEN BİR SES DUYDUM!
VE BUNUN...
..SÜPERMEN'E GÖRE BİR İŞ OLDU. ÖĞRENİP ANLADIM!

O SIRADA BİRKAÇ KİLOMETRE ÖTEDE, YIKILAN BİR EVDEN KORKU DOLU SESLER GELMEKTEYDİ...
TOMİ'NİN İYİ OLDUĞUNDAN EMİN MİSİN?..
EMİNİM SEVGİLİM. SADECE KORKMUŞ, O KADAR!
ANNE... BABA!.. BURADAN NASIL ÇIKACAĞIZ?..
O ANDA ÇOCUĞUN SORDUĞU SORUYA BİR CEVAP GELDİ...
SİZİ BURADAN BEN ÇIKARACAĞIM!
BU BİR MUCİZE!
SÜPERMEN!..
ANİDEN KASIRGA BASTIRDI... BİZİ BU ENKAZIN ALTINDA NASIL BULDUN?..
BEN BİLİYORUM, ANNE! SÜPER KULAĞINI VE SÜPER BAKIŞINI KULLANDI..!
ŞİMDİ İZİN VERİRSENİZ KASIRGAYI ÖNLEMEYE GİDİYORUM..!
SAĞOL SÜPERMEN!..
ŞUNUN GİDİŞİNE BAKIN..!
SORU BİR... HAVA SAKİN OLDUĞU HALDE, ŞU KASIRGANIN METROPOLİS'TE NE İŞİ VAR? SORU İKİ....
...BU DURUMDA BEN NE YAPABİLİRİM?..

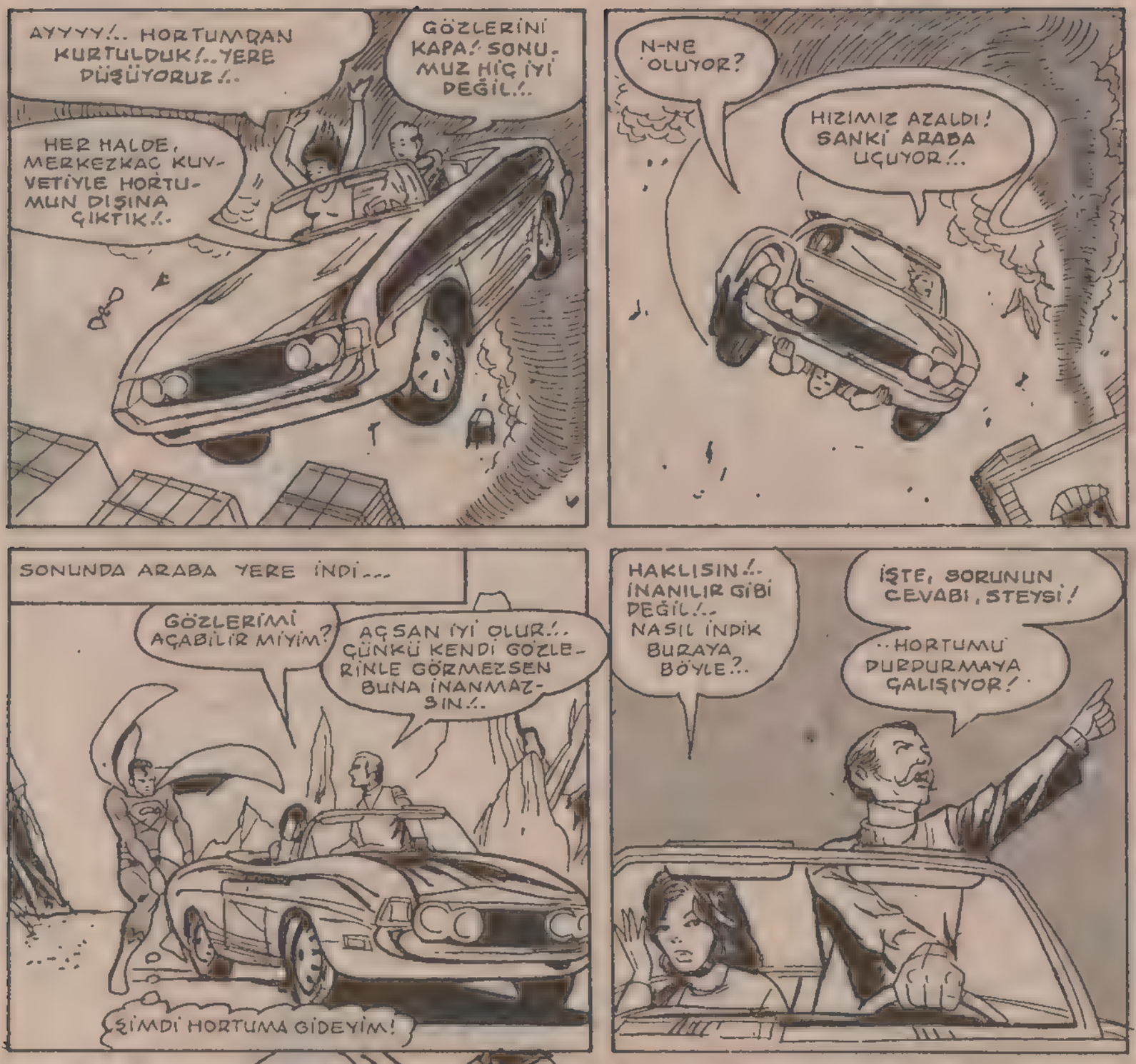
AYYYY!.. HORTUMDAN KURTULDUK!..YERE DÜŞÜYORUZ!..
GÖZLERİNİ KAPA! SONUMUZ HİÇ İYİ DEĞİL!..
HER HALDE, MERKEZKAÇ KUVVETİYLE HORTUMUN DIŞINA ÇIKTIK!..
N-NE OLUYOR?
HIZIMIZ AZALDI! SANKİ ARABA UÇUYOR!..
SONUNDA ARABA YERE İNDİ...
GÖZLERİMİ AÇABİLİR MİYİM?
AÇSAN İYİ OLUR!.. ÇÜNKÜ KENDİ GÖZLERİNLE GÖRMEZSEN BUNA İNANMAZSIN!..
ŞİMDİ HORTUMA GİDEYİM!
HAKLISIN!.. İNANILIR GİBİ DEĞİL!.. NASIL İNDİK BURAYA BÖYLE?..
İŞTE, SORUNUN CEVABI, STEYSİ!
..HORTUMU DURDURMAYA ÇALIŞIYOR!
SÜPERMEN ÇEVRESİNDEKİ HAVAYI, İÇİNE ÇEKEREK HAZIRLIK YAPTI...
HORTUMLAR ÇOK GÜÇLÜ HAVA AKIMI YARATIRLAR....
..AMA HORTUM BİLE BENİM SÜPER NEFESİME DAYANAMAZ!..

GÖRDÜN MÜ?.
SÜPER NEFESİYLE ÜFLEYEREK, HORTUMU YENDİ!..
VOOOŞH!

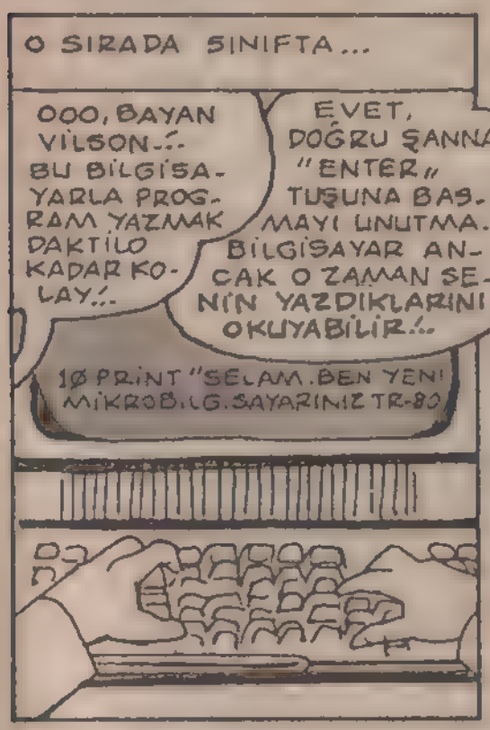
O SIRADA SINIFTA...
OOO, BAYAN VİLSON!.. BU BİLGİSAYARLA PROGRAM YAZMAK DAKTİLO KADAR KOLAY!..
EVET, DOĞRU ŞANNA "ENTER" TUŞUNA BASMAYI UNUTMA. BİLGİSAYAR ANCAK O ZAMAN SENİN YAZDIKLARINI OKUYABİLİR!..
10 PRİNT "SELAM. BEN YENİ MİKROBİLG. SAYARINIZ TR-80

BAYAN VİLSON! BİLGİSAYARDA BAŞKA BİR ÖRNEK PROGRAM KULLANABİLİR MİYİM?
BİR DAKİKA, ŞANNA! BU TARAFA DOĞRU BİR ŞEY GELİYOR!..
HER HALDE BU....

SÜPERMEN.
NE ŞANSLIYIZ! DİR GÜNDE İKİ DEFA, GELDİ!..
SELAM ÇOCUKLAR!..

--GÖRÜYORUM Kİ BAZILARINIZ BİLGİSAYAR KULLANMAYA ALIŞMIŞ BİLE!..
HEM DE BAŞARILI OLUYORLAR!.. ŞANNA İLE VİLYAM, BİRKAÇ ÖRNEK PROGRAM KULLANDILAR!..

SÜPERMEN!.. BİZE, YILLAR ÖNCE KULLANILAN 30 TON AĞIRLIĞINDAKİ DEV BİLGİSAYARLARDAN GÖZETMİŞTİN. BU KÜÇÜK BİLGİSAYARDA ONLARIN YAPTIĞI İŞİ YAPABİLİYOR MU?..
FAZLASINI YAPIYOR VİLYAM!..

ASLINDA SİZ BİLGİSAYARIN BAŞINA GEÇİNCE, PROBLEMLERİ SÜPERMEN KADAR HIZLI ÇÖZEBİLİR-SİNİZ!..
YARIŞALIM MI SÜPERMEN? BENİM BİLGİSAYARIMA KARŞI SENİN SÜPER BEYNİN!
MÜKEMMEL BİR FİKİR ŞANNA. KULLANMA KLAVUZUNDAN BİR PROBLEM SEÇ!..
BEN DE GÖREYİM!
İŞTE PROBLEMİMİZ, SÜPERMEN!..
TAMAM ŞANNA! ŞİMDİ PROGRAMI MAKİNEYE VER!..
BEN HAZIRIM, SÜPERMEN. PROGRAMI MAKİNEYE VERDİM. OKUYORUM...
FAHRENHAYT CİNSİNDE ISI DEĞERİNDEN 32 DERECE ÇIKARIP, ÇIKANI 5/9 İLE ÇARPARSAK, SELSİUS CİNSİNDEN ISI DEĞERİNİ BULURUZ!..
10 REM * FAHRENHAYT ISI DEĞERİNİ SELSİUS ISI DEĞERİNE ÇEVİRME *
20 F=65
30 C=(F-32)*(5/9)
40 PRINT F;"DERECE FAHRENHAYT,, C; "DERECE SELSİUS,,
65 DERECE FAHRENHAYT, KAÇ DERECE SELSİUS YAPAR?
BAŞLA!
65 FAHR
ŞANNA BİLGİSAYARI ÇALIŞTIRMA DÜĞMESİNE BASARKEN, "BİLGİSAYAR İNSAN,, DA SÜPER BEYNİYLE PROBLEMİ ÇÖZMEĞE ....
..BAŞLADI. GÖZ AÇIP KAPAYINCAYA KADAR...
AYNI ANDA BİTİRDİLER!..
65 DERECE FAHRENHAYT= 18.3333° SELSİUS
65 FAHRENHEIT = 18.3333° CELSIUS
VE AYNI SONUCU BULDULAR!..
BİLGİSAYAR GERÇEKTEN SÜPERMEN KADAR HIZLI DÜŞÜNÜYOR!

HARİKA! EĞER BİR KIZ BİLGİSAYARDA SÜPERMEN'LE YARIŞIP BERABERE KALIYORSA, BENİM GİBİ ZEKİ BİR OĞLAN SÜPERMEN'İ YENER!..
KENDİNİ ÇOK ZEKİ SANIYORSUN, ALEK. PEKALÂ SÜPERMEN'LE ŞİMDİ DE SEN YARIŞ!.. SIRA SENDE!..
BİR PROGRAM SEÇTİM. BİRAZ VAKİT VERİN DE MAKİNEYE YAZAYIM!..
HAZIR OLUNCA SÖYLE ALEK!
ONU YENECEKSİN DEĞİL Mİ SÜPERMEN?.
BAŞLAYALIM!..
BİR DAİRENİN ÇEVRESİ, ÇAPI İLE π (3,14) SAYISININ ÇARPIMINA EŞİTTİR. 35 CM ÇAPI OLAN BİR DAİRENİN ÇEVRESİNİ BULUNUZ!..
BAŞLA!
SÜPERMEN, SÜPER BEYNİNİ YENİDEN ÇALIŞTIRDI... AMA BU KEZ DURUM FARKLIYDI.
AMAN TANRIM! BAŞIMA NE OLUYOR?.
SANKİ DÜŞÜNCE YETENEĞİMİ KAYBETTİM!..
HAYDİ SUPERMEN! BÜTÜN GÜN SENİ BEKLEYEMEM!
VAY CANINA!.. İNANAMIYORUM!..
ALEK GERÇEKTEN SUPERMEN'İ YENDİ!..
AZ SONRA SÜPERMEN, ELİNDEKİ TEBEŞİRİ TAHTAYA KOYDU...
109.9
OOO! NİHAYET YAZDI. YÜZDOKUZ VİRGÜL DOKUZ CM! ŞANNA, BİLGİSAYARDA BEŞ SANİYE ÖNCE BULDUĞUM CEVABI OKUR MUSUN?
YÜZDOKUZ VİRGÜL DOKUZ SANTİMETRE!
DAİRENİN ÇEVRESİ 109.9 SANTİMETREDİR...

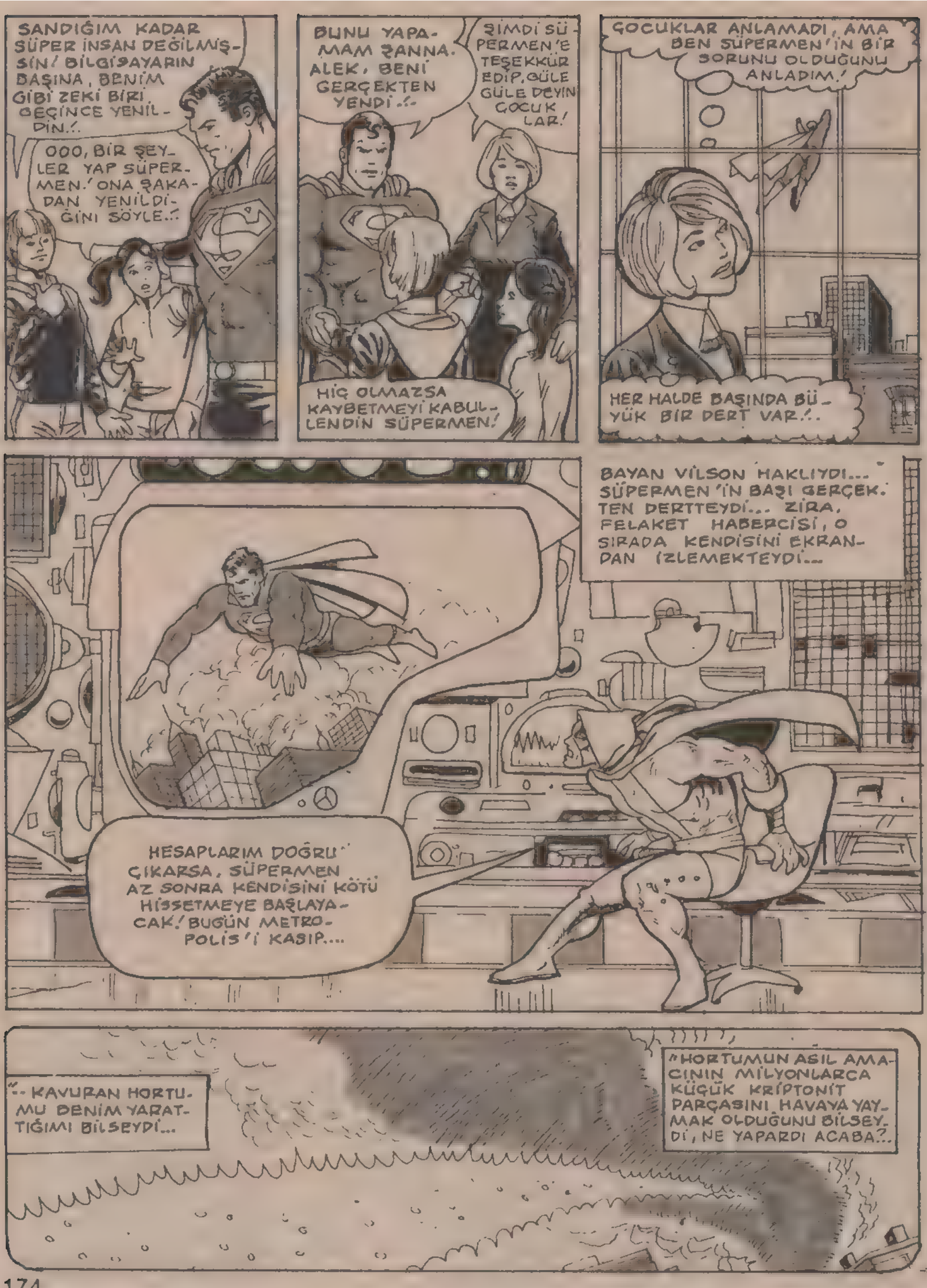
SANDIĞIM KADAR SÜPER İNSAN DEĞİLMİŞSİN! BİLGİSAYARIN BAŞINA, BENİM GİBİ ZEKİ BİRİ GEÇİNCE YENİLDİN.!.
OOO, BİR ŞEYLER YAP SÜPERMEN.' ONA ŞAKADAN YENİLDİĞİNİ SÖYLE..!
BUNU YAPAMAM ŞANNA. ALEK, BENİ GERÇEKTEN YENDİ.!..
ŞİMDİ SÜPERMEN'E TEŞEKKÜR EDİP, GÜLE GÜLE DEYİN ÇOCUKLAR!
HİÇ OLMAZSA KAYBETMEYİ KABULLENDİN SÜPERMEN!
ÇOCUKLAR ANLAMADI, AMA BEN SÜPERMEN'İN BİR SORUNU OLDUĞUNU ANLADIM.'
HER HALDE BAŞINDA BÜYÜK BİR DERT VAR.!..
BAYAN VİLSON HAKLIYDI... SÜPERMEN'İN BAŞI GERÇEKTEN DERTTEYDİ... ZİRA, FELAKET HABERCİSİ, O SIRADA KENDİSİNİ EKRANDAN İZLEMEKTEYDİ...
HESAPLARIM DOĞRU ÇIKARSA, SÜPERMEN AZ SONRA KENDİSİNİ KÖTÜ HİSSETMEYE BAŞLAYACAK! BUGÜN METROPOLİS'İ KASIP....
"-- KAVURAN HORTUMU BENİM YARATTIĞIMI BİLSEYDİ...
"HORTUMUN ASIL AMACININ MİLYONLARCA KÜÇÜK KRİPTONİT PARÇASINI HAVAYA YAYMAK OLDUĞUNU BİLSEYDİ, NE YAPARDI ACABA?..

SÜPERMEN'İN, HORTUMU DURDURMAK İÇİN SÜPER NEFESİNİ KULLANDIĞINDA, GÖZLE GÖRÜNMEYEN KRİPTONİT PARÇALARINI DA İÇİNE ÇEKTİ...
KRİPTONİT PARÇALARININ ONUN SÜPER BEYNİNDEKİ SİNİR HÜCRELERİNİ TAHRİP ETMESİNİ İSTEDİM!..
ŞU ANDA EKRANDAN İZLEDİĞİM GİBİ, YAVAŞ YAVAŞ AMACIMA ULAŞIYORUM!..
HEY, SÜPERMEN! UÇARKEN DİKKAT ETSENE! BİR GÜNDE YAPTIĞIMIZI MAHVETTİN!
ÖZÜR DİLERİM ARKADAŞLAR.
KRYYNG!!
UÇUŞUMU KONTROL ETMEKTE ZORLANIYORUM!
AKLIMDAKİ BULANIKLIK, HER GEÇEN SANİYE ARTIYOR!..
BİR ŞEY, SİNİR SİSTEMİMİ ETKİLİYOR! BEYNİMİN VÜCUDUMA GÖNDERDİĞİ EMİRLERİ BOZUYOR!..
BUNUN SONUCU OLARAK DA, SÜPER GÜÇLERİMİ KONTROL EDEMİYORUM... İŞTE OTURDUĞUM, APARTMAN! KLARK KENT'İN DAİRESİNE, AÇIK PENCEREDEN GİREYİM..!

SÜPERMEN PENCEREDEN GİREBİLDİ... AMA...

İNİŞİMİ KONTROL EDEMEDİM!

EVİN DÖŞEMESİNİ DELDİM!.

KRAŞ!

OOOFFF!.. BİR ALT KATTA ANCAK DURABİLDİM!..

ŞANSIM VARMIŞ Kİ, KİRACI EVDE DEĞİL!.. O EVE GELMEDEN SÜPER GÜÇLERİMLE BURAYI TAMİR EDERİM!.

AMA BU HALDE BUNU NASIL YAPACAĞIM?. BANA NE OLDU BİLMİYORUM, AMA İÇİMDEKİ BİR HİS, İŞİN DAHA DA KÖTÜYE GİDECEĞİNİ SÖYLÜYOR!..

OOO

ERTESİ SABAH, SAAT DOKUZDA, GİRKİN YÜZLÜ BİR ADAM RADYO VE TELEVİZYON YAYINLARINI KESEREK HALKA HİTAP ETMEYİ BAŞARMIŞTI...

METROPOLİSLİLER, DİKKAT!.. FELÂKET HABERCİSİ SİZE SESLENİYOR. KENTİNİZİN KADERİ BENİM ELİMDE!

VE PELERİNLİ KAHRAMANINIZ, BU KEZ SİZE YARDIM EDEMEYECEK!.

ŞÖYLEDİKLERİM ŞAKA DEĞİL. GÜÇLERİMİ KULLANARAK, ÖĞLEYE KADAR KENTDE ÜÇ BÜYÜK FELAKET YARATACAĞIM! SÜPERMEN, MUTLAKA BU FELAKETLERİ ÖNLEMEK İSTEYECEKTİR!

AMA HİÇBİR ŞEY YAPAMAYACAĞINDAN EMİNİM!

METROPOLİS HALKI! SÖZLERİME KULAK VERİN!

SÜPERMEN'İN SAATLERİ ARTIK SAYILI...

ŞİMDİ FELAKET HABERCİSİNİN HÜKÜMDARLIK DEVRİ BAŞLADI!

SÜPERMEN!.. EĞER YAYINI SEN DE İZLİYORSAN SÖYLEYEYİM!.. BENİ DURDURMAK İÇİN HERŞEYİ YAPACAĞINI BİLİYORUM!

İŞTE EĞLENCE, O ZAMAN BAŞLAYACAK!..

OTUZBEŞ DAKİKA SONRA, TANIDIK BİR SINIFTA...

KENTTEKİ BİLGİSAYARLARIN HEPSİ BİRDEN ARIZALANDI!.. BU KONUDA YENİ HABER...

..GELDİKÇE SİZE İLETECEĞİZ!..

BU ARIZA BİZİM İÇİN DE GEÇERLİ! DURUMUN DÜZELMESİNİ BEKLERKEN BİRKAÇ GÜNDÜR ÖĞRENDİKLERİMİZDEN YARARLANMAYA ÇALIŞALIM!..

BİLGİSAYARLARIN BOZULMASININ, GÜNLÜK HAYATIMIZA NASIL ETKİ EDEBİLECEĞİNİ TARTIŞALIM SİZLERLE!..

HAA?.. N-NASIL OLUYOR DA MASAM SALLANIYOR!..

RUUMMMMBBBBBBBBLLLLLEEEE
BAYAN VİLSON! BAYAN VİLSON! GALİBA DEPREM OLUYOR!..
DÖŞEME İÇİN ÖZÜR DİLERİM, MARGARET! ONU SONRA ONARIRIM!..
OH! SÜPERMEN YİNE GELDİ!..
VAY CANINA! BU SÜPERMEN!..
YERALTINDAN GELMEK ZORUNDA KALDIM.. FELAKET HABERCİSİ'NİN DANA YAPTIKLARINDAN SONRA....
-- UÇMAK BENİM İÇİN TEHLİKELİ OLDU!..
DÜN BURADAN AYRILIRKEN, SENDE BİR GARİPLİK OLDUĞUNU SEZMİŞTİM!..
SÜPERMEN, KRİPTONİT PARÇALARININ KENDİSİNİ NASIL ETKİLEDİĞİNİ VE SÜPER GÜÇLERİNİ NASIL ETKİLEDİĞİNİ ANLATTI...
--KENTTEKİ BİLGİSAYARLARI DA FELAKET HABERCİSİ'NİN DOĞDUĞUNDAN EMİNİM!..
ANLAMIYORUM, SÜPERMEN! BİLGİSAYARLARIN SENİNLE NE İLGİSİ VAR?
BUNLAR, HEP ONUN YAPTIĞI PLANIN BİR PARÇASI!..
BENİM BEYNİM DE TIPKI BİLGİSAYAR GİBİ ÇALIŞIR VE SÜPER GÜÇLERİMİ KONTROL EDER, ALEK!.. FELAKET HABERCİSİ SÜPER GÜÇLERİMİ HAREKETE GEÇİRMEK İÇİN BİR BİLGİSAYARDAN YARARLANABİLECEĞİMİN FARKINA VARDI!..
ANLADIM!

BİLGİSAYAR, SÜPER BEYNİNİN YAPTIĞI HESAPLARI YAPACAKTI VE SEN DE SÜPER GÜÇLERİNİ KULLANMAYA DEVAM EDECEKTİN!..
BİR DÜĞMEYE BASARAK, ŞANNA.
FELAKET HABERCİSİ, BU YÜZDEN KENTTEKİ TÜM BİLGİSAYARLARI BOZDU!.. AMA SİZİN....
"MİKROBİLGİSAYARLARINIZDAN HABERİ OLDUĞUNU SANMIYORUM!
"SANMIYORUM!.. BİR PLÂNIM VAR! AMA SİZDEN DE YARDIM İSTEYECEĞİM!.. İKİ GÖNÜLLÜ VAR MI?..
LÜTFEN, BENİ AL, SÜPERMEN!
BENİ DE! DAHA ÖNCE HEP YANLIŞ DAVRANDIM!.. ŞİMDİ SANA YARDIM ETMEK İSTİYORUM!
SANIRIM İKİNİZ DE, İŞİME YARAYACAKSINIZ!..
ŞANNA İLE ALEK BİLGİSAYARLARIN BAŞINA GEÇTİ...
BU MİKROFONLU KULAKLIKLARI DA BERABERİMDE GETİRDİM... BUNLAR SAYESİNDE, UZAKTA OLSAM BİLE HABERLEŞEBİLECEĞİZ!
SİZİNLE GİYDİĞİMİN YAKASINA TAKTIĞIM BİR MİNİ MİKROFONLA KONUŞACAĞIM.
SEN HAZIRSAN BİZ DE HAZIRIZ SÜPERMEN! AMA SÖYLE BİZE...:
..BU ÜÇ FELAKETİN NE ZAMAN VE NEREDE OLACAĞINI NASIL ANLAYACAKSIN?..

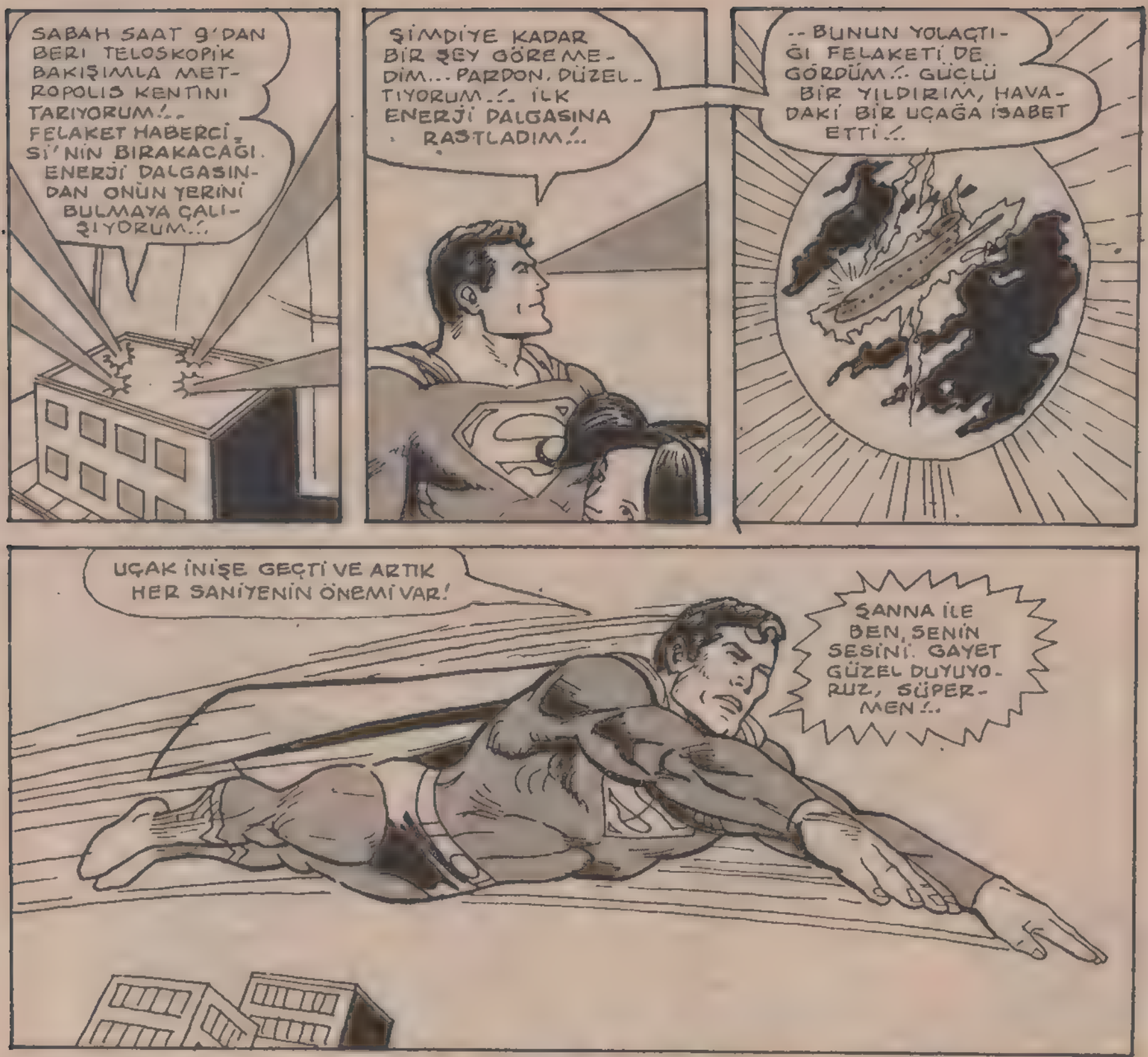
SABAH SAAT 9'DAN BERİ TELESKOPİK BAKIŞIMLA METROPOLİS KENTİNİ TARIYORUM!.. FELAKET HABERCİSİ Sİ'NİN BIRAKACAĞI ENERJİ DALGASINDAN ONUN YERİNİ BULMAYA ÇALIŞIYORUM!..
ŞİMDİYE KADAR BİR ŞEY GÖREMEDİM... PARDON, DÜZELTİYORUM!.. İLK ENERJİ DALGASINA RASTLADIM!..
..BUNUN YOLAÇTIĞI FELAKETİ DE GÖRDÜM!.. GÜÇLÜ BİR YILDIRIM, HAVADAKİ BİR UÇAĞA İSABET ETTİ!..

UÇAK İNİŞE GEÇTİ VE ARTIK HER SANİYENİN ÖNEMİ VAR!
ŞANNA İLE BEN, SENİN SESİNİ. GAYET GÜZEL DUYUYORUZ, SÜPERMEN!..

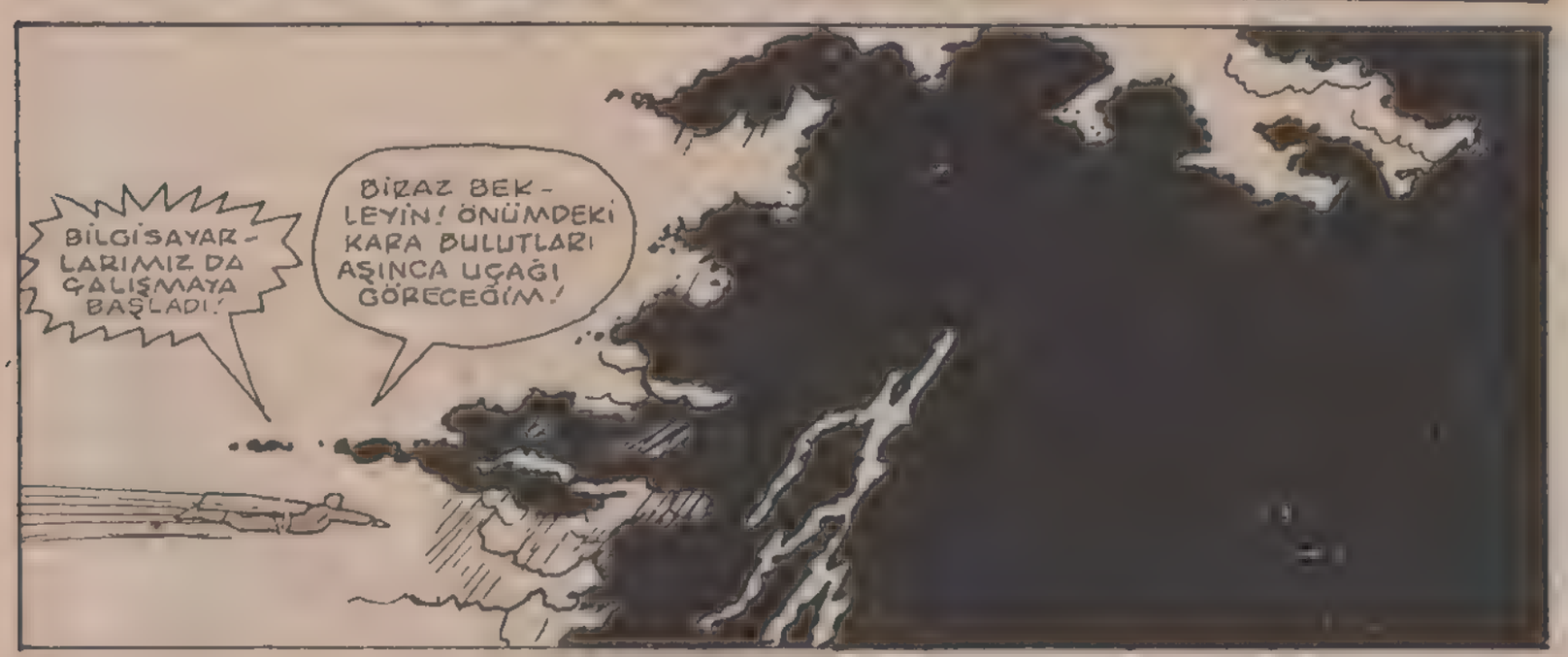
BİLGİSAYARLARIMIZ DA ÇALIŞMAYA BAŞLADI!
BİRAZ BEKLEYİN! ÖNÜMDEKİ KARA BULUTLARI AŞINCA UÇAĞI GÖRECEĞİM!

BİZİM TAKIM, UÇAĞI GÖRDÜM! SÜPER BAKIŞIMA GÖRE...
..UÇAK 44 DERECELİK BİR AÇIYLA VE SAATTE 800 KİLOMETRE HIZA AŞAĞI DÜŞÜYOR!..
.. YERÇEKİMİ KUVVETİ DE SANİYEDE ELLİ KİLOMETRE!

AYRICA... BANA DOĞRU SAATTE 100 KİLOMETRE HIZLA ESEN KUVVETLİ BİR RÜZGÂR VAR!..
BİLMEK İSTEDİĞİM ŞU: RÜZGÂR HIZINA KARŞI KOYMAK VE UÇAĞI YERE ÇAKILMADAN YAKALAMAK İÇİN HANGİ HIZLA UÇMALIYIM?

ŞUNU DA HATIRLATAYIM!.. HESAPTA EN UFAK BİR HATA YAPARSANIZ, UÇAĞI YAKALAYAMAM!
KRİPTONİTİN ETKİSİYLE GÜÇLERİM ZAYIFLADIĞI İÇİN, ZAVALLI YOLCULARI DA KURTARAMAM..!

UÇMAYA DEVAM ET, SÜPERMEN!.. ŞANNA İLE BEN VERDİĞİN BİLGİLERİ BİLGİSAYARA AKTARIYORUZ!..
ALEK VE BEN, AYRI BİLGİSAYARLARDA HESAP YAPIYORUZ Kİ, BULACAĞIMIZ SONUÇTAN EMİN OLALIM!..

ALEK VE ŞANNA AYNI PROGRAMI, BİLGİSAYARLARINDA ÇALIŞTIRDILAR...
AYNI SONUCU ELDE ETTİK Mİ ŞANNA?
EVET! SÜPERMEN'E BİLDİRELİM!

AZ SONRA, SÜPERMEN BİLGİSAYARIN VERDİĞİ TALİMATA GÖRE HAREKETE GEÇTİ...
SÜPERMEN. CEVAP VER! LÜTFEN BİZE NE YAPTIĞINI SÖYLE!..
BAŞARDIK!..
BİRİNCİ FELAKETİ ÖNLEDİK! SİZİN VE BİLGİSAYARLARINIZIN SAYESİNDE ÇOCUKLAR!
YAŞASIN!.. BAŞARDI!.. SÜPERMEN, UÇAĞI TAM ZAMANINDA YAKALADI.
ÜÇÜMÜZ MÜTHİŞ BİR ÜÇLÜ OLUŞTURDUK, DEĞİL Mİ ŞANNA?..
FAZLA OĞÜNME ALEK! TELESKOPİK BAKIŞIMLA İKİNCİ FELAKETİN BAŞLADIĞINI GÖRDÜM!
SÜPERMEN, UÇAĞI, EN YAKIN HAVAALANINA BIRAKTIKTAN SONRA...
TAMAM SÜPERMEN! ALEK VE BEN BİLGİSAYARLARIMIZI YENİDEN HAZIRLADIK!
BU SEFERKİ SORUN NEDİR?..

KORKUNÇ BİR SEL! FELAKET HABERCİSİ, ENERJİ GÜCÜNÜ KULLANIP, METROPOLİS BARAJINI YIKMIŞ!..
AMAN TANRIM! BAZI ARKADAŞLARIM O ÇEVREDE OTURUYOR!
NE YAPMAMIZI İSTİYORSUN SÜPERMEN?

BİRAZ BEKLEYİN! SÜPER DUYULARIMLA KAÇ MİLYON METREKÜP SU TAŞTIĞINI BULMAYA ÇALIŞIYORUM!..

AZ SONRA, İKİ ÇOCUK KULAKLIKLARDAN KENDİLERİNE GELEN BİLGİYİ, BİLGİSAYARA VERDİLER...
PROBLEMİ ANLADIK! BİN METREKÜP SUYU BUHARLAŞTIRMAK İÇİN NE KADAR ISI GEREKTİĞİNİ VEREN BİR FORMÜLÜMÜZ VAR!..

SEN BİZDEN ALTI MİLYON METREKÜP SUYU BUHARLAŞTIRMAK İÇİN ISI SAÇAN BAKIŞINI NASIL KULLANACAĞINI SORUYORSUN!
EVET... AMA BU İŞTE DE BİR TEHLİKE VAR! ISI SAÇAN BAKIŞIMI ÇOK FAZLA....

... KULLANIRSAM, HER ŞEY ERİR!
ALEK VE BEN ŞİMDİ PROGRAMI DİKKATLİCE MAKİNEYE VERİYORUZ!

AZ SONRA, DEV DALGALAR HALİNDE ÇEVREYE YAYILAN SULAR, BUHARLAŞMAYA BAŞLADI...

"BUNU, SÜPERMEN ISI SAÇAN BAKIŞIYLA YAPMAKTAYDI...

--VE BAKIŞINI, UZAKTAKİ, KÜÇÜK DOSTLARININ YARDIMIYLA, AYARLIYORDU.

BİLGİSAYARLAR YİNE İŞE YARADI!.. BANA GÖNDERDİĞİNİZ BİLGİLERDEN FAYDALANIP....

--ÇEVREYE ZARAR VERMEDEN SULARI BUHARLAŞTIRIYORUM!.

ŞANNA İLE ALEK, BİRBİRLERİNİ KUTLADILAR...

AMA SEVİNÇLERİ FAZLA UZUN SÜRMEDİ...

ÇÜNKÜ SÜPERMEN, ÜÇÜNCÜ VE SON FELAKETİN BAŞLADIĞINI GÖRDÜ.

GALİBA DÜŞMANIM EN KÖTÜ FELAKETİ, EN SONA SAKLAMIŞ. EĞER BUNU ÖNLEYEMEZSEM....

--MİLYONLARCA MASUM İNSAN ZEHİRLENEBİLİR!..

ZEHİRLENİR Mİ? BU ÇOK KÖTÜ SÜPERMEN!

KÖTÜ SÖZÜ AZ BİLE. FELAKET HABERCİSİ KENTİN KUZEYİNDEKİ BİR NÜKLEER REAKTÖRÜ TAHRİP....

--ETMİŞ! ÇEVREYE ÖLDÜRÜCÜ RADYOAKTİF GAZLAR YAYILIYOR!.

İYİ Kİ ŞUANDA HAVA SAKİN!.. AMA RÜZGAR ESMEYE BAŞLARSA.

DURUMU ANLADIK, SÜPERMEN!.. NE YAPMAK İSTEDİĞİNİ, VE SANA NASIL YARDIM EDEBİLECEĞİMİZİ SÖYLE!

KAYBEDECEK BİR SANİYE BİLE OLMADIĞINI BİLEN SÜPERMEN, PLÂNINI ŞANNA İLE ALEK'E AÇIKLADI... VE ONLARA GEREKLİ BİLGİLERİ VERDİ...

İKİ ÇOCUĞUN ELLERİ, YENİDEN BİLGİSAYARIN TUŞLARI ÜZERİNDE GEZİNDİ...

SÜPERMEN'İN GENÇ ARKADAŞLARI PROGRAMI MAKİNELERE VEREREK, ALDIKLARI SONUCU KAHRAMANIMIZA İLETTİLER.

BİLGİYİ TAM ZAMANINDA ALDIM!.. ÇÜNKÜ ANİDEN METROPOLİS'E DOĞRU RÜZGAR ESMEYE BAŞLADI!

ŞANNA VE ALEK SAYESİNDE, BULUTUN ÇEVRESİNDE HANGİ MESAFEDE VE NE KADAR HIZDA DÖNMEM GEREKTİĞİNİ ÖĞRENDİM!

..BÖYLECE ZEHİRLİ BULUTU YUKARIYA GÖNDEREBİLECEĞİM!.. ATMOSFERİN....

..EN ÜST KATLARINA ÇIKTIĞIMIZDA, BULUT HİÇ KİMSEYE ZARAR VERMEDEN DAĞILACAK!

ŞİMDİ KARŞIMDA BİR FELAKET DAHA VAR!..

..FELAKET HABERCİSİ DENİLEN O MANYAK!

VGBS TELEVİZYONUNUN BU VİDEO BANTINDAN, SÜPERMEN'İN METROPOLİS POLİS MERKEZİNE GELİŞİNİ İZLİYORSUNUZ..

YANINDA BİR SUÇLUYU DA BİRLİKTE GETİRİYOR!..

..FELAKET HABERCİSİ'Nİ!

SÜPERMEN, DAHA SONRA FELAKET HABERCİSİ'Nİ, KENDİ BIRAKTIĞI ENERJİ İZLERİNDEN YARARLANARAK, YAKALADIĞINI ANLATTI!

DÜNKÜ ÜÇ FELAKETİ ÖNLEDİKTEN SONRA, SÜPERMEN, GERİDE KALAN ENERJİ ARTIKLARINI TAKİP EDEREK SUÇLUYU BULDU!

CBS

GBS

..O SIRADA SÜPER GÜÇLERİNİ ZAYIFLATAN, KRİPTONİTİN ETKİSİNİN KAYBOLDUĞUNU ANLAMIŞTI. BU YÜZDEN ONU YAKALAMAKTA....

..GÜÇLÜK ÇEKMEDİ! AMA BENİM VE İZLEYİCİLERİN HALÂ ANLAYAMADIĞI BİR ŞEY VAR! SÜPER BEYNİN ZAYIFLADIĞI HALDE, O ÜÇ FELAKETİ NASIL ÖNLEDİN?

BAYAN LANG, BİLGİSAYAR TEKNOLOJİSİNDE EN SON KAYDEDİLEN GELİŞMELER VE İKİ GENÇ ARKADAŞIM OLMASAYDI, BAŞARAMAZDIM.

İSTERSENİZ SÖZÜ ONLARA BIRAKALIM!

SELAM! BENİM ADIM ŞANNA!

BENİMKİ DE ALEK!

ŞİMDİ BİZİ SEYREDEN İZLEYİCİLERE NASIL SÜPERMEN KADAR HIZLI DÜŞÜNEBİLECEKLERİNİ ANLATACAĞIZ!.. TABİİ....

..TR-80 MİKROBİLGİSAYARIN YARDIMIYLA..

BU MACERANIN SONU

Hemen bizi yakaladı...

BİR GÜN DAILY PLANET GAZETESİNDE...

HAYDİ DONOVAN, GÜLÜMSE. HER ÇOCUK, SENİN KADAR ŞANSLI OLUP METROPOLİS SEYAHATİ KAZANAMAZ...

EVET, AMA SÜPERMENİ NE ZAMAN GÖRECEĞİM BAY OLSEN? BANA ONUN ARKADAŞI OLDUĞUNUZU SÖYLEMİŞTİNİZ...

ÇİMİ... HÂLÂ HERKESİ, SÜPERMEN'İN ARKADAŞIYIM DİYE KANDIRIYOR MUSUN? BEN BİLE ONU BİR İKİ KERE GÖRDÜM...

SÜPERMEN'İ TANIYOR MUSUNUZ?

TABİİ TANIYOR, DONOVAN... BU, BAYAN LUİZ LEYN...

TURİST OTOBÜSÜ NE ZAMANDANBERİ BURAYA UĞRUYOR?..

İŞTE, BU DA PATRONUNUZ PERRİ VAYT...

OO, SİZ ŞEFMİSİNİZ?..

BANA ŞEF DEME!..

TAMAM... SÜPERMENLE KONUŞMAMIZI TEYBE ALAYIM. ARTIK ONUNLA BİR TANIŞABİLSEM İYİ OLACAK.

BUNUN MÜMKÜN OLUP OLAMAYACAĞINI BİLEMİYORUM, DONOVAN. SÜPERMEN HER ZAMAN ÇOK MEŞGUL. KÖTÜLÜKLERLE SAVAŞIYOR...

SUÇLULARI YAKALIYOR.

AMA DOSTLARINI DA İHMAL ETMİYOR. MERHABA DONOVAN.

VAY CANINA! ADIMI VE SENİNLE TANIŞMAK İSTEDİĞİMİ NASIL BİLDİN?

SÜPER BA? KIŞA VE SÜPER KULAĞA SAHİP OLURSAN, BU GAYET KOLAY. SENİN İÇİN ÖZEL BİR ŞEY YAPMAMI İSTER MİYDİN?

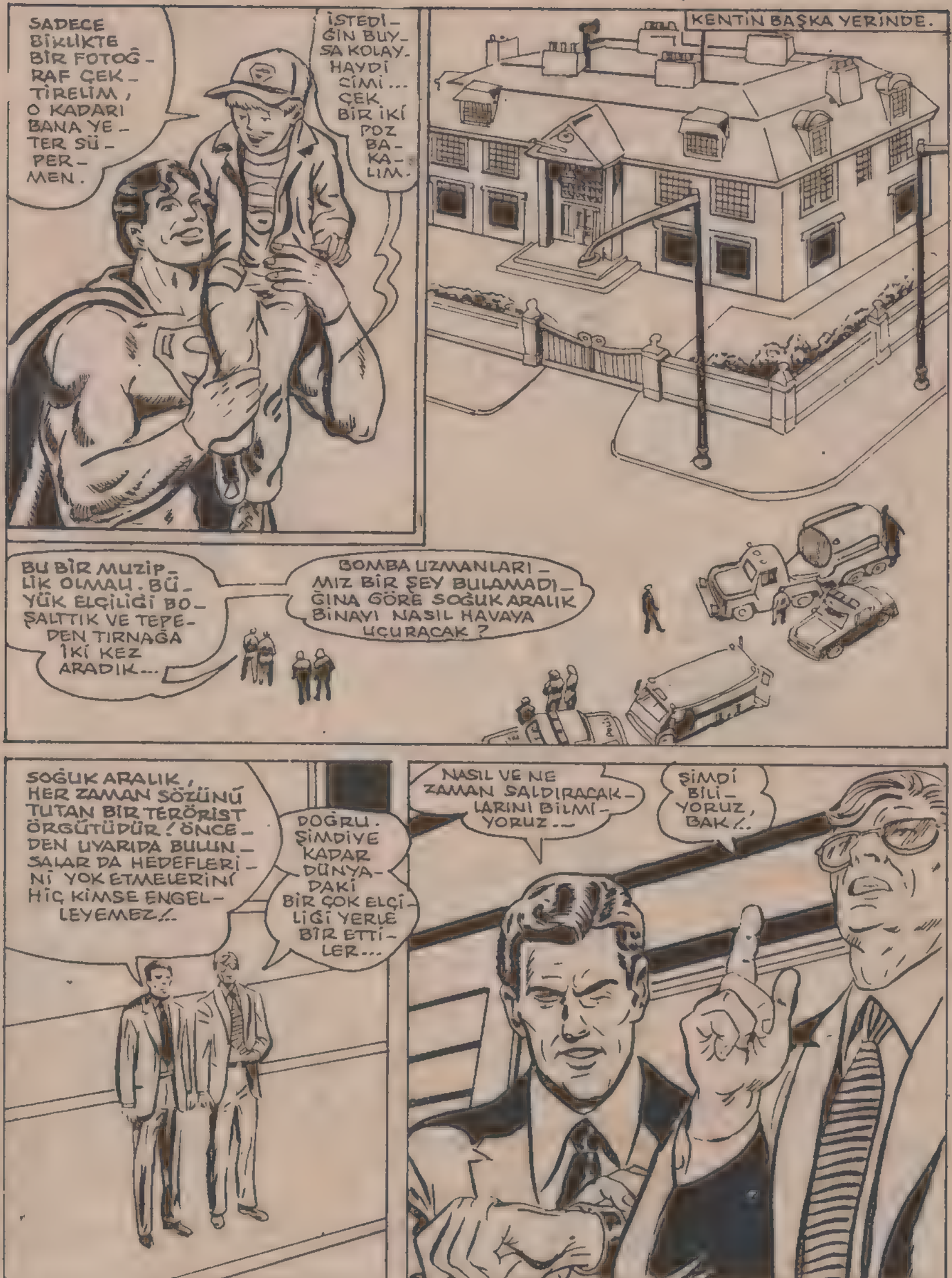
SADECE BİRLİKTE BİR FOTOĞRAF ÇEKTİRELİM, O KADARI BANA YETER SÜPERMEN.
İSTEDİĞİN BUYSA KOLAY. HAYDİ CİMİ... ÇEK BİR İKİ POZ BAKALIM.
KENTİN BAŞKA YERİNDE.
BU BİR MUZİPLİK OLMALI. BÜYÜK ELÇİLİĞİ BOŞALTTIK VE TEPEDEN TIRNAĞA İKİ KEZ ARADIK...
BOMBA UZMANLARI MIZ BİR ŞEY BULAMADIĞINA GÖRE SOĞUK ARALIK BİNAYI NASIL HAVAYA UÇURACAK?
SOĞUK ARALIK, HER ZAMAN SÖZÜNÜ TUTAN BİR TERÖRİST ÖRGÜTÜDÜR! ÖNCEDEN UYARIDA BULUNSALAR DA HEDEFLERİNİ YOK ETMELERİNİ HİÇ KİMSE ENGELLEYEMEZ!..
DOĞRU. ŞİMDİYE KADAR DÜNYADAKİ BİR ÇOK ELÇİLİĞİ YERLE BİR ETTİLER...
NASIL VE NE ZAMAN SALDIRACAKLARINI BİLMİYORUZ...
ŞİMDİ BİLİYORUZ, BAK!..

GÜDÜMLÜ BİR ROKET!..
UZAKTAN KONTROL-LA BİNAYI MAHVEDECEKLER.
TAM O SIRADA...
WHA-KKOOOMM!
YETİŞMEYE ÇALIŞTIM, AMA ROKETİN BİNA-YI UÇURMASINI ENGELLEYE-MEDİM.
GAZETEDE DONOVAN'LA BİRÜKTE VAKİT GEÇİRMESEY-DİM, BU OLMAZDI.
EN AZINDAN, HAVADA UÇAN PARÇALARI SÜ-PER HIZIMLA YA-KALARIM...
WHAM
WHAM
VE ONLARI TOZ HALİNE GETİREREK ÇEVREYE ZARAR VER-MELERİNİ ÖNLERİM.
WHAM!

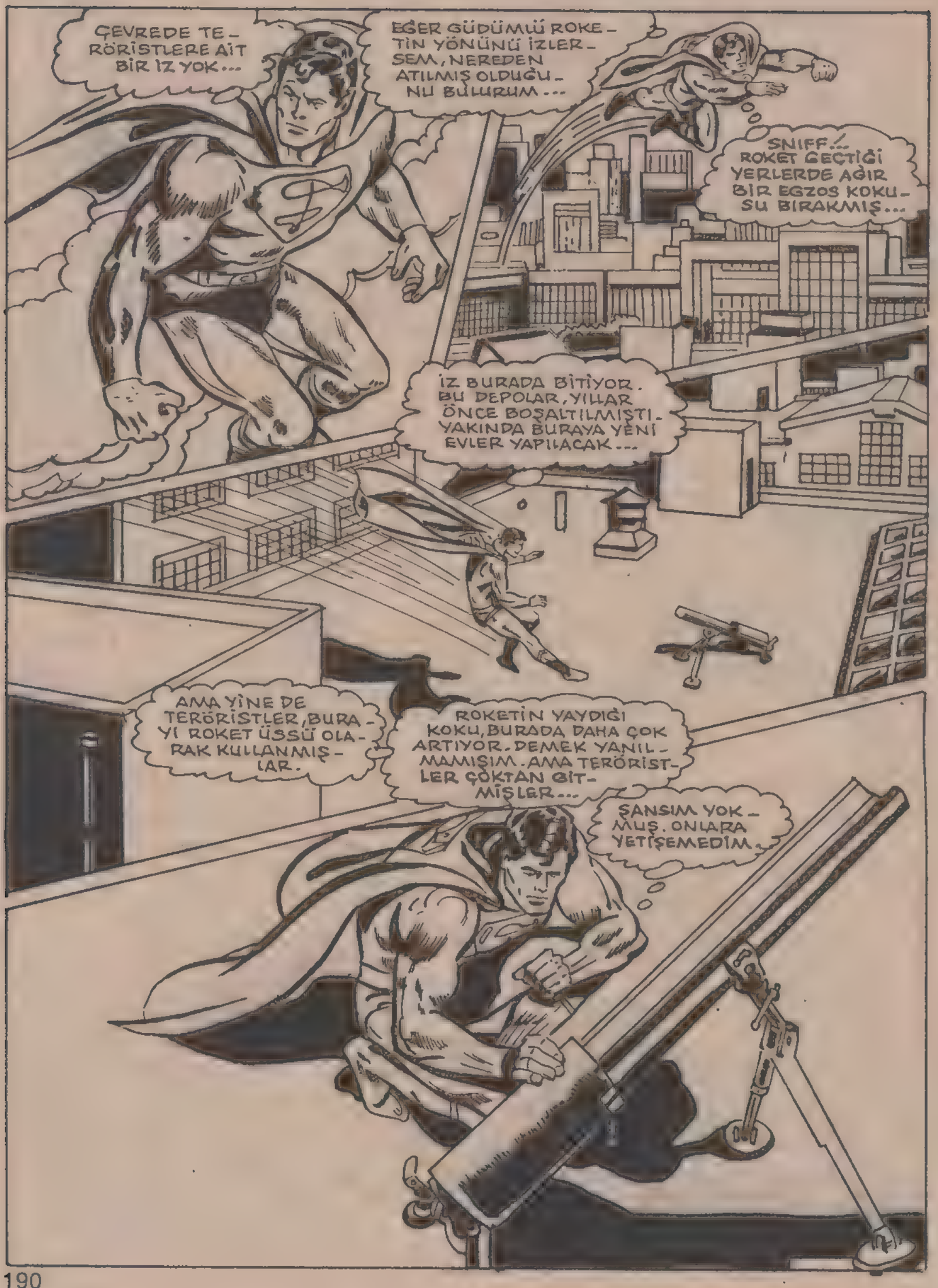
ÇEVREDE TERÖRİSTLERE AİT BİR İZ YOK...
EĞER GÜDÜMLÜ ROKETİN YÖNÜNÜ İZLERSEM, NEREDEN ATILMIŞ OLDUĞUNU BULURUM...
SNIFF!.. ROKET GEÇTİĞİ YERLERDE AĞIR BİR EGZOS KOKUSU BIRAKMIŞ...
İZ BURADA BİTİYOR. BU DEPOLAR, YILLAR ÖNCE BOŞALTILMIŞTI. YAKINDA BURAYA YENİ EVLER YAPILACAK...
AMA YİNE DE TERÖRİSTLER, BURAYI ROKET ÜSSÜ OLARAK KULLANMIŞLAR.
ROKETİN YAYDIĞI KOKU, BURADA DAHA ÇOK ARTIYOR. DEMEK YANILMAMIŞIM. AMA TERÖRİSTLER ÇOKTAN GİTMİŞLER...
ŞANSIM YOKMUŞ. ONLARA YETİŞEMEDİM.

DAHA SONRA BİR ARABA PARK YERİNDE...
DOĞRU SÖYLÜYORUM! SÜPERMEN'LE TANIŞTIM- RESİM DE ÇEKTİRDİM-
PEKİ, RESİM NEREDE?.
ARABANIN BAGAJINDAKİ BAVULDA...
TABİİ, TABİİ...
SÜPERMEN'LE DOST OLDUYSAN NEDEN ONA SELAM VERMİYORSUN? BAK, TAM ÜSTÜMÜZDE UÇUYOR...
HAYDİ DONOVAN. ARKADAŞINLA KONUŞSANA...
PEKALA. ŞİMDİ SİZE GÖSTERİRİM...
HEEY! SÜPERMEN! BENİ HATIRLAYABİLDİN Mİ?.
TERÖRİSTLERDEN HİÇBİR İZ YOK. İYİ SAKLANMIŞLAR. TELESKOBİK BAKIŞIMLA BİLE GÖREMİYORUM...
AMA DONOVAN'I YİNE BULDUM. ARAŞTIRMAM BİR İŞE YARAMIYOR. BARİ AŞAĞIYA İNİP ÇOCUĞUN NE İSTEDİĞİNİ ÖĞRENEYİM...

VAY CANINA! DONOVAN ÇAĞIRINCA SÜPERMEN GELDİ.
ELBETTE. DOSTLARIMA HER ZAMAN VAKİT AYIRIRIM.
NASILSIN DONOVAN?
BU ÇOCUKLARA ARKADAŞ OLDUĞUMUZU SÖYLER MİSİN?
DONOVAN'I İYİ BİR DOST OLARAK GÖRÜYORUM.
HA... BİR DAKİKA!..
SNIFF
BU KOKU, ROKETTEN ÇIKAN KOKUYA BENZİYOR... NEREDE OLSA TANIRIM.
ŞURADAN GELİYOR. KOKU, ADAMLARIN ÜSTÜNE SİNMİŞ OLMALI... BUNUN DA TEK AÇIKLAMASI OLABİLİR.
H M 7953
BEYLER!.. SANIRIM SİZLER, ELÇİLİKTEKİ PATLAMANIN SORUMLUSUNUZ...
SÜPERMEN! EYVAH! BİZİ YAKALADI!..
HAYIR! YAKALAYAMAZ! ŞİMDİ ONA GÖSTERİRİM BEN!..
SENİN KURŞUNLARIN BANA İŞLEMEZ!

SLAMM!
ONDAN KORKMA! ŞİMDİ YOLUMUZDAN ÇEKİLİR.
ONU EZERSEK YÜZÜNDEKİ SIRITMA DA KAYBOLUR...
HİÇ DE KORKMUŞA BENZEMİYOR.
VRROOOM
BU VÜCUDA LASER IŞINLARI BİLE BİR ŞEY YAPAMADI...
RRRRRRRENCHH!
SİZDEN NİÇİN KORKACAKMIŞIM? TABİİ Kİ KORKMAM!
BAGAJDA NE VARMIŞ? X-IŞINIMLA BAŞKA BİR ATEŞLEME AYGITI GÖRÜYORUM...
YOKSA BAŞKA PLANLARINIZ DA MI VARDI, ÇOCUKLAR?..
7953

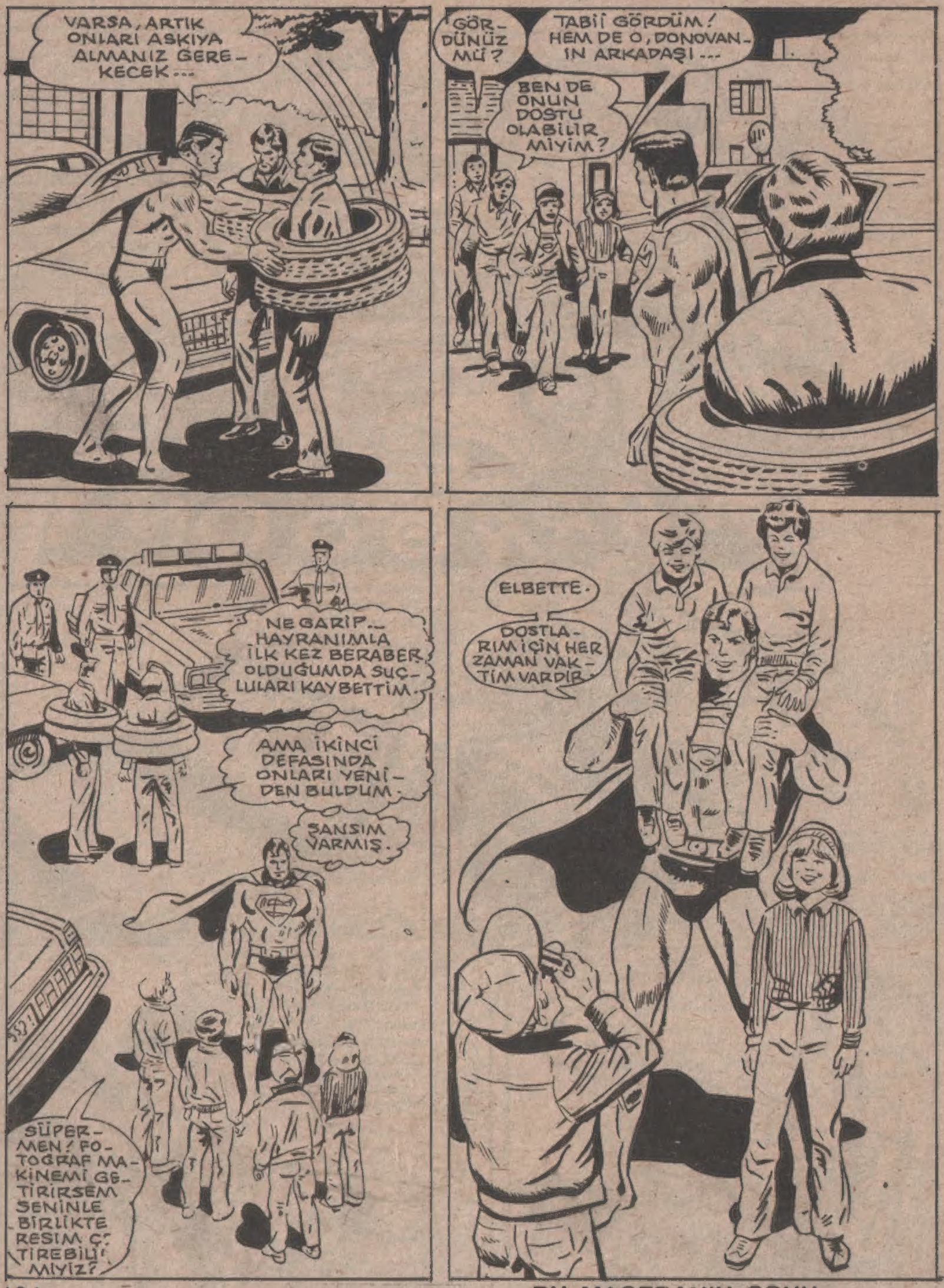

BU MACERANIN SONU

KIRAL DERGİ